

발 간 등 록 번 호

54-3490000-000077-10

2024년도 예산의 성과계획서

목 차

제1장 성과계획 관리체계 및 재정운용 방향	1
1. 비전 및 체계	3
2. 조직 및 인력 총괄현황	4
3. 성과계획 총괄표	5
4. 재정운용 방향	24
제2장 전략목표별 성과계획 추진계획	33
1. 의회사무과	35
2. 기획예산실	41
3. 감 사 실	61
4. 홍보체육실	69
5. 행정복지국	95
① 총 무 과	101
② 문 화 관 광 과	129
③ 재 무 과	175
④ 세 무 1 과	187
⑤ 민 원 지 적 과	195
⑥ 경 제 산 업 과	215
⑦ 복 지 정 책 과	253
⑧ 노 인 장 애 인 과	285

6. 도시개발국	323
① 건설과	329
② 안전관리과	355
③ 도시계획과	379
④ 건축과	401
⑤ 도시개발과	413
⑥ 교통운수과	423
⑦ 위생과	449
⑧ 환경보호과	459
7. 국제도시행정국	483
① 도시행정과	487
② 세무2과	507
③ 복지지원과	513
④ 여성보육과	529
⑤ 평생교육과	575
⑥ 친환경위생과	611
8. 국제도시건설국	625
① 기반시설과	629
② 건축허가과	649
③ 도시공원과	657
④ 교통과	679
⑤ 도시농업과	695
⑥ 해양수산과	727
9. 보건소	751
① 보건행정과	753
② 건강증진과	771
③ 국제도시보건과	799
[붙임] 정책사업목표별 성과지표 현황	825

제 1 장

성과계획 관리체계 및 재정운용 방향

1. 비전 및 체계



2. 조직 및 인력 총괄현황

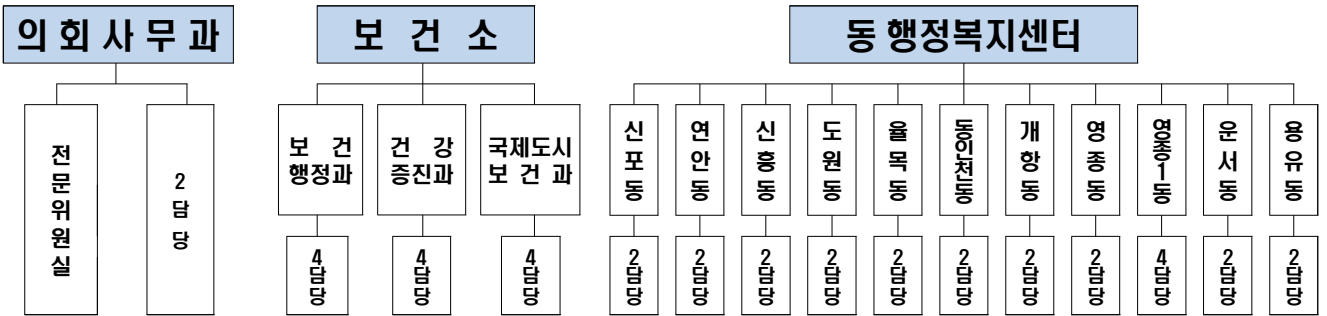
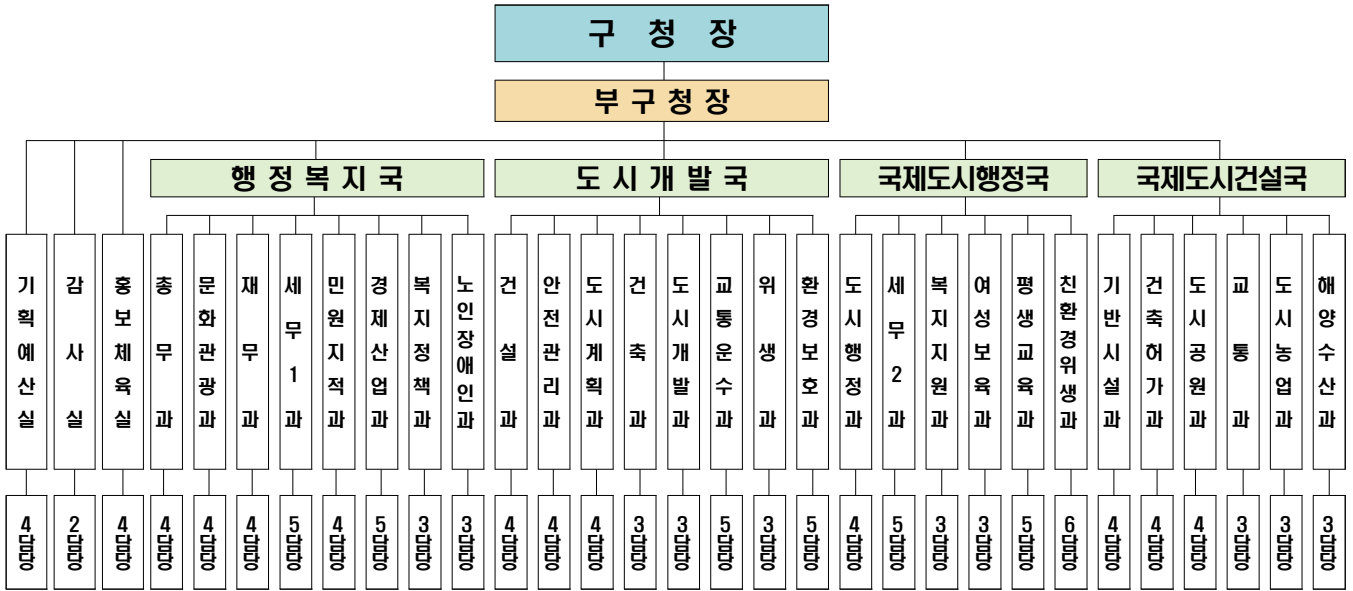

4국 3실 28과(120담당), 1의회사무과(2담당), 1보건소(3과 12담당), 11동 행정복지센터(24담당)

(단위 : 명)

직 종	직 급	2023년도 현원 (2023. 11. 현재)					비 고
		계	구본청	의회	보건소	동	
합	계	956	666	20	76	194	
정 무 직	계	1	1	0	0	0	
일 반 직	계	954	664	20	76	194	
	3 급	2	2	0	0	0	
	4 급	5	4	0	1	0	
	5 급	52	31	2	7	12	
	6 급	218	168	6	17	27	
	7 급	292	219	7	17	49	
	8 급	258	167	2	27	62	
9 급	127	73	3	7	44		
전문경력관	나 군	1	1	0	0	0	

※ 휴직자 포함

3. 성과계획 총괄표

가. 총괄

(단위:개, 백만원)

실국명	성과계획				예산액		
	전략목표수	정책사업목표		단위사업수	예산액	전년도예산액	비교증감
		개수	지표수				
계	9	119	212	276	539,097	506,064	33,033
의회사무과	1	1	2	1	1,288	1,386	-97
기획예산실	1	1	4	10	14,741	17,224	-2,483
감사실	1	1	3	2	69	61	8
홍보체육실	1	5	10	10	6,435	7,442	-1,007
행정복지국	1	42	62	87	251,514	233,842	17,672
도시개발국	1	30	57	56	66,212	65,362	850
국제도시행정국	1	18	33	40	132,226	110,271	21,955
국제도시건설국	1	18	27	37	54,164	57,297	-3,133
보건소	1	3	14	33	12,448	13,179	-731

나. 성과계획 및 자원비중

전략목표명 (실국명)	정책사업목표명	성과지표명	예산액 (백만원)	
			예산액	비중(%)
효율적인 의정활동 및 의사운행을 지원하여 발로 뛰는 현장의회를 구현 (의회사무과)	원활한 의정활동 및 효율적 의사운영 지원으로 열린의정, 봉사의회, 책임의회 구현	의정활동 홍보 보도 실적	927	0.21
		회기운영 지원 일수		
구민의 행복을 위한 구민 중심의 적극적 행정구현 (기획예산실)	구정에 대한 기획, 예산, 법무, 평가의 효율적 운영 지원	지시사항 이행을	10,344	2.29
		예산 적정 집행을		
		자치법규 정비율		
		국정·자체평가 및 혁신 계획 이행을		

전략목표명 (실국명)	정책사업목표명	성과지표명	예산액 (백만원)	
				비중(%)
구민에게 신뢰받는 공정하고 청렴한 공직문화 조성 (감사실)	적극적이고 예방적인 감사·감찰 활동으로 행정의 투명성과 신뢰성 제고 및 부패방지시스템 구축을 통한 청렴한 공직문화 정착	교육실시 횟수	56	0.01
		청백-e 상시모니터링 처리율		
		감사·감찰 실시 횟수		
중구 브랜드 홍보를 위한 다양한 매체 활용 및 체육복지 구현과 정보통신 인프라 구축 (홍보체육실)	다양한 매체를 활용한 구정홍보 활성화	신속하고 정확한 언론 보도	6,115	1.35
		소셜미디어 홍보 실적		
		TV,라디오 등을 활용한 홍보		
		구정홍보 영상물 제작		
	지역정보화 촉진 및 정보 인프라 확충을 통한 정보화 역량 강화	네트워크 정상 가동을		
	방송통신 인프라를 구축하여 대민 행정 및 통신업무 효율 증대	사용전검사 민원처리 단축률		
	통계조사 실시를 통한 정책수립 및 연구자료 활용	통계조사 실시 건수		

전략목표명 (실국명)	정책사업목표명	성과지표명	예산액 (백만원)	
				비중(%)
중구 브랜드 홍보를 위한 다양한 매체 활용 및 체육복지 구현과 정보통신 인프라 구축 (홍보체육실)	통계조사 실시를 통한 정책수립 및 연구자료 활용	보고서 발간 횟수	6,115	1.35
	건강한 체육복지 구현을 위한 생활체육 활성화	체육행사 개최 및 지원 건수		
		생활체육 프로그램 참여자수		
살고 싶은 중구를 위한 다양한 행정지원으로 주민감동 행정서비스 구현 (행정복지국)	공무원 후생복지 추진	후생복지 서비스 제공 실적	183,691	40.65
		근로조건 처우개선비율		
	시대에 부응하는 자치 행정 구현	공공청사 건축 공정률		
	인적자원관리를 통한 조직역량강화	교육훈련 이수율		
		육아휴직 인력대체율		
	자원봉사자의 적극적인 활동 독려를 통한 자원 봉사활동 활성화	자원봉사자 활동을		
	국제교류 활성화 추진	국외 행정연수 실적		
	관광인프라 구축 및 관광시설물 관리·운영	문화관광기반시설 관리 운영		
		이용자 증가율		

전략목표명 (실국명)	정책사업목표명	성과지표명	예산액 (백만원) 비중(%)	
살고 싶은 중구를 위한 다양한 행정지원으로 구민감동 행정서비스 구현 (행정복지국)	관광홍보마케팅을 통한 국내·외 관광객 유치	역사문화해설사 활동 건수	183,691	40.65
		단체관광객 인센티브 지급 인원		
		중구 홍보관 운영 유치 인원		
		주요 관광지 관광객 인원 증가		
	지역 문화예술 활성화	축제 방문객 인원 증가율		
	문화예술 진흥	공연 관람객 증가율		
	공공도서관 육성	도서관 이용자 증가율		
	작은도서관 운영 활성화	도서관 이용자 증가율		
	문화지구 기획 및 사업 추진	문화지구 권장 및 준권장시설 증가율		
	역사문화자원 정비	용공사 석축 담장공사 설치 진행률		
	효율적인 문화재 관리	문화유산 유지 관리 보수 개소수		
	관광중심도시 조성	연간 박물관 관람객 수 증가율		
		연간 야행 방문객 수 증가율		

전략목표명 (실국명)	정책사업목표명	성과지표명	예산액 (백만원)		비중(%)
살고 싶은 중구를 위한 다양한 행정지원으로 구민감동 행정서비스 구현 (행정복지국)	회계업무의 체계적 관리를 통한 지방재정의 건전성 극대화	결산서 작성	183,691	40.65	
	공유재산, 물품 및 차량의 체계적 관리를 통한 효율성 극대화	공유재산 실태조사 조치 달성률			
	공공시설물의 유지 관리 및 개보수를 통한 효율성 극대화	청사관련 사업 추진실적			
	세수목표의 차질없는 달성	구세 징수율			
	고품격 민원행정서비스 제공 위한 신속하고 편리한 민원행정시스템 구현	행정서비스이행실태 점검률			
		공무원 친절교육 실시율			
	효율적인 가족등록업무 수행	가족관계등록 처리사건수			
	내실 있는 기록관리 기반 확립 및 행정정보의 선제적·능동적 제공	이중보존(DB)추진율			
		정보공개율			
	대민 지적행정 서비스 제공	지적재조사사업 단계별 추진실적			
토지이동 처리기간 단축도					
도로명주소 체계의 안정적인 운영과 사용촉진	건물번호판 정비				
산업유통질서 확립 및 안정적인 에너지관리 적극 추진	건강한 상거래 질서 확립을 위한 시설 점검				

전략목표명 (실국명)	정책사업목표명	성과지표명	예산액 (백만원)		비중(%)	
살고 싶은 중구를 위한 다양한 행정지원으로 주민감동 행정서비스 구현 (행정복지국)	산업유통질서 확립 및 안정적인 에너지관리 적극 추진	에너지효율화 사업 추진 실적률	183,691	40.65		
	발전소주변지역 지원사 업 시행	발전소주변지역 지원사업				
	상권활성화 사업을 통한 침체된 중구지역 상권의 자생적인 경쟁력회복 및 지역경제 활성화 도모				인천e음 활성화 지원	
					전통시장 활성화 사업 추진율	
					시설현대화사업 공정률	
					경제활성화기금 심의위원회 운영	
	고용촉진 활성화를 통한 주민 일자리 안정	일자리창출 비율				
	전통공예기술의 계승· 발전과 우수공예인 발굴 육성, 공예인의 자긍심 고취와 전통공예품의 활발한 작품활동 유도	공예대회 출품수				
	지역물가안정 및 공정 거래질서확립 도모	물가관련점검 및 위조 상품단속				
	고용촉진 지원서비스를 통한 일자리 창출 및 지역경제 활성화 도모	사회적기업 일자리창출 지원 인원수				
	중소기업 육성을 위한 기술지원	지식재산지원실적				
저소득 취약계층 지원을 통한 복지정책 안정화	저소득층 건강보험료 지원					

전략목표명 (실국명)	정책사업목표명	성과지표명	예산액 (백만원) 비중(%)	
살고 싶은 중구를 위한 다양한 행정지원으로 구민감동 행정서비스 구현 (행정복지국)	저소득 취약계층 지원을 통한 복지정책 안정화	저소득 어르신 틀니 지원	183,691	40.65
	국가보훈대상자와 보훈 회관에 대한 지원으로 국가 보훈 대상자를 예우하는 기반 조성	참전유공자(보훈대상자) 수당 신규지원율		
	지역사회내 인적 물적 자원 개발 및 관리로 지역주민에게 신속하고 적절한 맞춤형 서비스 제공	지역사회서비스투자 사업 서비스 제공률		
		위문품 지급률		
	저소득층에게 자활을 위한 근로 기회를 제공 하여 자립 자활 기반 조성	업그레이드형 자활근로 사업 참여자 중 탈수급률		
	신속하고 적극적인 복지지원으로 복지 사각 지대 해소	기초생활보장 수급자 증가율		
		의료급여 부당이득금 징수율		
	저소득층 주거안정을 위한 주거급여 지원 사업	주거급여 수급자 증가율		
	안정적인 노후생활을 통한 선진화된 노인 복지사회 구축	노인생활안정 지원 목표달성률		
		경로당 개보수비, 생활 집기비 지원 집행률		
노인여가문화프로그램 만족도				
다양한 일자리 및 사회 활동 지원을 통한 안정 적인 소득 보장 및 노인복지 증진	어르신 일자리 목표 달성률			
저소득 장애인에게 복지 보조금 지원과 활동 보조를 통해 장애인 자립 지원 및 사회활동 참여 강화	발달재활서비스 제공률			

전략목표명 (실국명)	정책사업목표명	성과지표명	예산액 (백만원)	
				비중(%)
살고 싶은 중구를 위한 다양한 행정지원으로 구민감동 행정서비스 구현 (행정복지국)	저소득 장애인에게 복지 보조금 지원과 활동 보조를 통해 장애인 자립 지원 및 사회활동 참여 강화	장애인연금 신규 수급자 발굴실적	183,691	40.65
	취업 취약계층인 장애인 에게 일자리 제공을 통한 사회참여 확대 및 소득보장 지원	장애인일자리 사업 추진 달성률		
도시기반 구축 및 원도심 활력 증진 (도시개발국)	관광특구에 걸맞는 도로환경 조성	도로관련 사업 추진율	55,614	12.31
	가로환경 정비를 통한 쾌적한 도로환경 조성	노점상 및 노상적치물 정비건수		
	월미 해상스카이워크 조성으로 해양복합 관광지로 도약	월미 해상스카이워크 조성 추진율		
	월미도 문화의 거리 내 분수대 및 시설물을 관리하여 관광객의 집객 능력 향상 및 지역경제 활성화 도모	정비공사 사업 추진율		
	하수도의 효율적 관리로 각종 안전사고 예방 및 지하수자원의 지속가능한 개발과 관리	하수도시설물 정비실적		
	효율적인 전기시설물 유지관리를 통한 안전 하고 쾌적한 도로환경 조성	친환경 고효율 가로등 정비		
		가로등 보안등 정비실 적		
	사회재난 안전관리체계 강화	안전관리 조치율		
	어린이를 위한 안전 환경 조성	어린이 안전 관련 업무 추진율		
	생활안전 인프라 구축	방범 인프라 구축		
자연재난 및 재난취약 시설에 대한 사전점검 ·정비·홍보·교육으로 재해위험요인 사전제거 및 자연재난 발생시 신속한 복구 추진 등 피해 지원	예방활동 조치율			
중대재해예방	중대재해예방 관련 업무 추진율			

전략목표명 (실국명)	정책사업목표명	성과지표명	예산액 (백만원)		비중(%)
도시기반 구축 및 원도심 활력 증진 (도시개발국)	민방위운영	민방위 교육 및 자원관리	55,614	12.31	
		민방위 훈련 운영			
		민방위시설장비 유지관리			
	효율적이고 체계적인 도시관리방안 수립	도시계획위원회 운영			
	쾌적하고 안전한 도시 환경 및 미관 개선을 위한 광고물 관리	불법광고물 민원처리 완료율			
	제물포르네상스 프로 젝트 및 항만 재개발 사업을 통한 원도심과 주변지역 활성화 도모	제물포르네상스 프로젝트 관련 협의 실적			
		친수시설 구조물 정비 실적			
	- 월미관광특구 진흥을 위한 경관조성사업의 활성화 - 아름답고 쾌적한 경관 시설물의 조성 및 유지 관리	경관개선 추진 집행률			
		쾌적한 공원녹지 환경 조성 및 유지관리			
	공원 및 쉼터 유지관리 정비 완료율				
	산림자원 보존·육성을 통한 쾌적한 녹색도시 환경 조성	도시녹화 조성 추진 집행률			
	쾌적한 도시미관 조성을 위한 위반건축물 단속 확대	위반건축물 정비율			
		위반건축물 이행강제금 징수율			
	공동주택 등 건축물 관리를 통하여 안전하고 쾌적한 주거 및 건축 환경을 조성	공동주택 관리지원 실적			
		빈집 정비 추진 실적			
기반시설부담금 교부금의 효율적인 운영	기반시설부담금 사유 발생 시 환급률				
체계적이고 계획적인 도시개발을 통한 지역 발전 도모	도시개발사업 관련 예산 집행률				

전략목표명 (실국명)	정책사업목표명	성과지표명	예산액 (백만원)	
				비중(%)
도시기반 구축 및 원도심 활력 증진 (도시개발국)	정비사업 및 도시재생 사업 등 주거환경개선 사업 추진으로 살기좋은 미래도시 조성	신흥동 공감마을 사업 추진율	55,614	12.31
		재개발사업 추진율		
		전동 윗터골 저층주거지 재생사업 추진율		
		월남촌 사랑마을 저층 주거지 재생사업 추진율		
	교통질서확립 및 시설 확충을 통한 쾌적한 교통환경 조성	교통안전시설물 설치 및 정비율		
		차량관련과태료 정리율 (일반회계)		
		공영주차장 조성 실적		
		불법주정차 과태료 징수율		
	고객편의 자동차 등록 민원 행정 구현 및 건전한 자동차 관리 문화 정착	자동차 무보험 운행자 및 무단방치 범칙금		
		자동차관리사업 지도 점검 및 단속실적		
		불법 자동차 일제정리 및 단속		
	여객 화물 자동차운송 사업 관리 및 지속적인 지도 단속을 통한 건전한 운송질서 확립	교통불편신고 민원 처리율		
		화물자동차 밤샘주차 단속실적		
	유통식품 안전관리 및 위생업소의 효율적 관리를 통한 구민의 건강한 삶의 질 향상	소규모 어린이급식시설 등록률		
		유통식품 수거검사 건수		

전략목표명 (실국명)	정책사업목표명	성과지표명	예산액 (백만원)	
				비중(%)
도시기반 구축 및 원도심 활력 증진 (도시개발국)	유통식품 안전관리 및 위생업소의 효율적 관리를 통한 구민의 건강한 삶의 질 향상	소비자식품위생감시원 활동일수	55,614	12.31
		위생등급 지정 업소 수		
	올바른 폐기물 처리체계 확립으로 친환경도시 조성에 기여	폐건전지, 폐형광등 및 종이팩 회수율		
		생활(일반)폐기물 감량률		
		폐기물사업장 지도점검률		
		음식물류폐기물 감량률		
	수질 보전과 공중위생의 향상으로 불필요한 자원낭비 방지 및 자원 순환형 경제사회 구축	정화조 청소율		
		공중화장실 관리율		
	환경보전을 통한 쾌적한 생활환경 및 도시공간 조성	환경개선부담금 징수율		
		환경오염물질 배출사업장 지도점검		
		온실가스 감축률		
		탄소포인트제 가입가구수		
녹색제품 구매율				
영종국제도시 행정·복지 인프라 확충 (국제도시행정국)	신속하고 체계적인 주민 중심 행정서비스 지원	영종국제도시 관리 예산 집행률	131,339	29.06
	지역주민 복지증진을 위한 공항 및 주변지역 활성화	공항소음대책 주민지원 사업 추진실적		
	합리적이고 일관성 있는 토지정보체계 강화로 만족도 높은 토지행정서비스 제공	개별공시지가 조사율		

전략목표명 (실국명)	정책사업목표명	성과지표명	예산액 (백만원) 비중(%)	
영종국제도시 행정·복지 인프라 확충 (국제도시행정국)	합리적이고 일관성 있는 토지정보체계 강화로 만족도 높은 토지행정서비스 제공	지적재조사사업 추진율	131,339	29.06
		개발부담금 부과대상 조사율		
	영종국제도시 지적 관련 신속·정확한 민원처리 및 고품질정보의 효율적 제공	상세주소 부여실적		
		토지이동 처리기간 단축도		
	체육·복지·문화시설을 갖춘 복합공공시설 건립을 통한 양질의 주민 여가문화시설 제공으로 주민만족 및 시설운영의 효율성을 제고	복합공공시설 건축 공정률		
	세수증대를 위한 세수 목표 달성	구세 징수율		
	갑작스런 위기상황 발생 시 신속하고 적극적인 복지지원으로 위기 가구의 위기상황 극복	긴급지원사업 수혜가구 증가율		
	지역사회 자원에 대한 체계적인 관리를 통해 복합적이고 다양한 요구를 가진 주민에게 필요한 서비스를 통합적 으로 연계·제공	사례관리 대상자 목표 달성률		
		찾아가는 세탁서비스 지원 대상자		
		푸드뱅크, 푸드마켓 이용자 수		
성차별에 대한 인식 개선 및 정책에서의 성차별 요소 개선을 통해 양성평등 여건 및 문화 조성, 성공적인 여성 친화도시 조성	여성회관 프로그램 만족도			
	여성친화도시 구민참여단 정책모니터링 실시횟수			

전략목표명 (실국명)	정책사업목표명	성과지표명	예산액 (백만원) 비중(%)	
영종국제도시 행정·복지 인프라 확충 (국제도시행정국)	성차별에 대한 인식 개선 및 정책에서의 성차별 요소 개선을 통해 양성평등 여건 및 문화 조성, 성공적인 여성 친화도시 조성	가정폭력 상담자 만족도	131,339	29.06
	취약가정(한부모, 다문화 등)의 생활 안정을 지원하여 건강한 가족 육성	한부모가족 수혜대상자 증가율		
	밝은 미래를 위한 우수한 보육환경 조성	영유아 보육서비스 지원율		
		구립 어린이집 보수공사 준공률		
	물적, 인적 교육인프라 확충으로 각급학교 교육복지 향상 및 교육의 질 제고	학생 만족도		
		급식지원 만족		
	지역사회의 평생교육 진흥을 도모하고 평생 학습도시 조성사업을 원활하게 추진하기 위한 인프라를 구축하여 평생학습의 효과적인 지원	평생학습프로그램 참여율		
	청소년의 다양한 활동 및 참여를 지원하여 건강한 청소년 문화 조성	고위기청소년에 대한 중구청소년상담복지센터 서비스 지원 건수		
		학교밖청소년지원센터 로부터 서비스를 지원 받은 학교 밖 청소년수		
	저소득층 아동(보호대상 아동 포함)의 건강한 성장을 위한 환경 조성 수혜자 특성에 맞는 맞춤형 서비스를 통한 종합적인 복지 지원	지원 아동 수 증가율		
환경오염물질 배출사업장 관리로 쾌적한 도시 환경 조성, 대기 및 생활환경 개선을 위한 제도 실시	환경오염물질 배출사업장 지도점검률			
	공회전 제한표지판 설치			

전략목표명 (실국명)	정책사업목표명	성과지표명	예산액 (백만원)	
				비중(%)
영종국제도시 행정·복지 인프라 확충 (국제도시행정국)	환경오염물질 배출사업장 관리로 쾌적한 도시 환경 조성, 대기 및 생활환경 개선을 위한 제도 실시	행정처분 이행완료율	131,339	29.06
		공중화장실 예산집행률		
	안전한 먹거리 제공을 위한 위생업소 관리로 식품안전성확보	식품위생업소 계획별 지도점검률		
		공중위생업소 계획별 지도점검률		
	올바른 폐기물 처리 및 자원순환을 통한 쾌적한 녹색도시 조성	폐기물사업장 지도점검률		
		용유지역 행락쓰레기 수거 용역 이행완료율		
영종국제도시의 기반시 설 조성과 대중교통 지 원을 통한 정주여건 확 립 및 농수산업 경쟁력 강화 지원과 해수욕장 관광 인프라 확충 (국제도시 건설국)	영종국제도시 도시계획 도로 개설을 통한 도로 환경 개선	도로개설사업 추진 절차 이행률	53,045	11.74
		도로 및 도로시설물 정비사업 추진실적		
	영종국제도시 도로 및 도로시설물 유지관리를 통한 주민편의 증진	전기시설물 정비 및 추진실적		
		영종국제도시 하수도 유지 및 소하천 정비를 통한 재해예방과 주민 불편 해소		

전략목표명 (실국명)	정책사업목표명	성과지표명	예산액 (백만원)		비중(%)
영종국제도시의 기반시설 조성 대중교통 지원을 통한 정주여건 확립 및 농수산업 경쟁력 강화 지원과 해수욕장 관광 인프라 확충 (국제도시건설국)	석유계량 점검을 통한 공정한 상거래 질서유지	석유판매업소 점검횟수			
		위반건축물 정비율			
	○ 위반건축물 정비 및 관리 ○ 투명한 건축행정 처리 ○ 쾌적한 공동주택 주거환경 조성	건축사 업무대행 건축물 위반 조치율			
		공동주택 교육 및 관리 실태 점검률	53,045	11.74	
	효율적인 미개발지 관리	불법개발행위 행정처분 이행률			
	불법옥외광고물 단속· 정비 및 경관사업 추진 으로 쾌적한 도시환경 구축	불법광고물 정비율			
	공원녹지 조성 및 유지 관리를 통한 도심속 녹색휴식공간 제공	공원녹지사업 추진실적			

전략목표명 (실국명)	정책사업목표명	성과지표명	예산액 (백만원) 비중(%)	
영종국제도시의 기반시설 조성과 대중교통 지원을 통한 정주여건 확립 및 농수산업 경쟁력 강화 지원과 해수욕장 관광 인프라 확충 (국제도시건설국)	산불예방, 산사태위험 지구 정비, 산림병해충 방제, 등산로 정비 및 둘레길 조성으로 지속 가능한 산림자원 조성 및 관광자원화	산림사업 정비실적	53,045	11.74
		주차공간 확보실적		
	영종국제도시지역의 교통질서 확립 및 시설 확충을 통한 안전하고 쾌적한 교통환경 조성	교통안전시설물 설치 및 정비율		
		불법 주정차 단속건수		
	영종국제도시지역에 대중교통을 지원하고 시설을 확충하여 운송질서 확립 및 주민 편의 도모	공영버스 노선 운행률		
	영종국제도시 지역의 자동차 및 이륜차 등록과 변경을 지원하여 주민편의 도모	영종 용유 차량 등록 민원 처리율		
	농업의 선진화로 소득 증대를 통한 풍요롭고 살기 좋은 농촌 실현	지원실적		

전략목표명 (실국명)	정책사업목표명	성과지표명	예산액 (백만원) 비중(%)	
영종국제도시의 기반시설 조성 대중교통 지원을 통한 정주여건 확립 및 농수산업 경쟁력 강화 지원과 해수욕장 관광 인프라 확충 (국제도시건설국)	도심 속 자연친화적인 도시농업을 육성함으로써 지속가능한 녹색 도시 조성	도시농업 분야 사업 추진 실적	53,045	11.74
		유실유기동물 반환입양 실적		
	가축전염병 확산 예방, 축산물 유통 업무 지원 및 축산업 사육기반 확충을 통한 축산경쟁력 강화	길고양이 중성화 실적		
		구제역 예방접종 실적		
	수산업 경쟁력 강화와 어업인의 경영안정을 위한 기반조성	수산자원조성률		
		어항유지보수실적		
공유수면 및 해안조사 관리	공유수면 환경개선 예산투입실적			

전략목표명 (실국명)	정책사업목표명	성과지표명	예산액 (백만원) 비중(%)	
영종국제도시의 기반시설 조성 대중교통 지원을 통한 정주여건 확립 및 농수산업 경쟁력 강화 지원과 해수욕장 관광 인프라 확충 (국제도시건설국)	해수욕장의 관광인프라 확충 및 양질의 관광 서비스 제공	관광인프라 구축률	53,045	11.74
		해수욕장 편의 및 안전 시설물 정비		
계층별, 연령별 맞춤 건강관리 (보건소)	감염병 대응관리체계 강화 및 공공보건의료 기관서비스 확대를 통한 주민건강 향상	결핵 신환자 치료성공률	10,779	2.39
		진료서비스 만족도		
		의약업소 지도점검률		
		역학조사 완성도		
		방역소독실적		
	건강생활실천 환경 조성으로 지역주민 건강 수준 향상	지역사회 정신질환자 관리		
		보건소 금연클리닉 운영 실적		
		방문건강관리사업 신규 등록가구 적정관리 및 신규등록 실적		
		지역사회 치매관리율		
	지역주민의 건강증진을 위한 보건서비스 확대 제공	임산부 등록관리율		

전략목표명 (실국명)	정책사업목표명	성과지표명	예산액 (백만원)	
				비중(%)
계층별, 연령별 맞춤 건강관리 (보건소)	지역주민의 건강증진을 위한 보건서비스 확대 제공	영양플러스사업 만족도	10,779	2.39
		방문건강관리 서비스 제공실적		
		감염병 등 검사 실적		
		보건진료소 이용자 수		

4. 재정운용 방향

가. 재정운용 여건

□ [경제여건] 하반기 경제여건 개선 예상되나, 완만한 회복 전망

○ '23년 중반까지 기저효과로 소비자물가의 둔화, 이후 불확실성 상존

○ 소비는 서비스 수요 지속 등으로 완만히 회복, 수출 및 IT경기부진 완화 등으로 경기여건이 개선되나 당초 예상보다 더딘 회복 전망

< 한국경제 주요 지표 전망(% , 한국은행, 5월말 기준) >

	'22년	'23년	'24년
경제성장률	2.6	1.4	2.3
소비자물가	5.1	3.5	2.4

○ (지방세) 부동산 거래 감소에 따른 취득세 정체 및 국세 감소로 인한 지방소득세·지방소비세 저조 등 지방세 전반에도 부정적 영향 우려

- 안정적인 예산 운용 및 세입-세출 연계성 강화를 위해 정밀한 세입 예산 분석을 바탕으로 객관적·합리적인 예산편성 필요

※ 지방의회에 예산안 제출 시 '세입예산추계분석보고서 제출 의무화(지방재정법 시행령 개정 중)

○ (세외수입) 체납징수 관련 제도적 기반 강화, 지방세외수입 운영실적 분석·진단 내실화 등으로 점진적 확대 기대

○ (교부세 및 보조금 등) 국세 수입 저조로 교부세, 국고보조금 감소 우려 존재
- 중·장기적으로 경제성장에 따라 완만한 증가세가 예상되나, '23년 상반기 국세수입 저조*로 단기적으로 이전재원 감소 우려

* '23년 6월 국세수입 누계는 전년동기대비 △39.7조원(진도율 44.6%, '22년 55.1%)

< 2022~2026 국가재정운용계획 중 국세수입 전망('22.9월) >

※ (국세수입 전망액, 조원) '23년 400.5 → '24년 418.8 → '25년 439.2 → '26년 459.9

○ (지방채) 지속적인 금리상승 예상으로 불요불급한 지방채 발행은 억제하되, 현안사업 추진의 안정적 자원 확보가 필요한 경우 한정적 지방채 발행

□ **[세출여건]** 코로나19 위기 완화 등에 따른 감소 요인과 지역경제 회복, 지역 신성장 기반 마련 및 국정과제 이행 등을 위한 증가 요인이 상존하며, 여러 지출 증가요인을 관리하기 위해 국가재정 기조에 발맞추어 기존 지출구조 혁신 등 건전재정 기조로의 전환 필요

- **(지역경제)** 식품을 중심으로 한 높은 고물가, 고금리로 어려움을 겪는 민생경제 안정과 지역경제 활력제고를 위한 재정 역할 필요
 - 코로나19 위기 완화로 현금성 한시 지출 요인은 감소하나, 지역경제 회복과 신성장 동력 확보를 위한 지출 소요는 증가
 - * 전년동월비 소비자 물가상승률(%): ('23.1) 5.2 (2) 4.8 (3) 4.2 (4) 3.7 (5) 3.3 (6) 2.7 (7) 2.3
- **(복지수요)** 저출산·고령화 및 지방 인구소멸 가속화에 따라 인구구조 변화에 대응하기 위한 지출 증가요인 심화
- **(균형발전)** 영종국제도시의 기반시설 조성 과 원도심 경쟁력 회복을 위한 균형발전 소요 필요

□ **[편성기조]** 증가하는 재정수요 속 효율적 재정운영을 위하여 연간 가용 재원의 전략적인 활용과 정책환경 변화 등을 반영한 사업별 투자방향 재설정으로 재정운영 합리성 제고

- **(재정운용의 선택과 집중)** 한정된 재원의 효율적 분배를 통한 건전 운용 추구
 - 경상경비 절감, 선심성·전시성 사업 폐지, 지방보조금 운용 관리 강화, 과잉투자 개선 등 지출 재구조화
 - 우선순위가 낮거나 성과·집행 부진사업은 과감하게 축소·폐지
 - 지역경제 활성화, 사회안전망 강화, 지역사회 인프라 투자 등 지역의 주요 정책사업에 투자
- **(구민체감 사업추진)** 공약사항, 구정 현안사업 중심으로 구민이 체감할 수 있는 사업 중점 반영

나. 재정운용 방향

① 지방보조금 예산편성 심의 강화 및 집행 등 관리 철저

- 「지방보조금 예산편성 가이드라인」 준수 철저
 - ※ '24년 예산편성 시부터 신설
 - 기존 사업 중 부정수급 적발사업은 차년도 예산 편성 시 폐지·삭감하고, 유사·중복사업은 폐지·통폐합
 - 신규 보조사업은 사업계획 및 사업성과에 대한 자체진단 후 편성, 계속 보조사업은 운용평가 결과를 반영해서 예산 삭감·폐지
- 지방보조금관리위원회 심의결과 예산편성 반영, 총액한도제 준수
 - ※ 총액한도 위반 시 교부세 페널티 부여 등 총액한도 강화 방안 검토
- 지방보조금 관계법령 및 지방보조금 관리규정 등의 엄격한 적용
- '자체 지방보조금 관리계획' 수립하여 집행 단계별 관리
 - ※ 정기적인 집행점검, 정산검증, 회계감사, 부정수급 집중 신고기간 운영, 신고 포상제 확대 운영 등을 포함한 관리계획 수립 및 운영
- 부정수급 적발 시 환수 조치, 제재부가금 부과 등 법령상 조치 이행, 보완조사가 필요한 사안은 자체감사 등을 통해 추가 검증
 - ※ 보조사업 수행배제, 보조금 교부 제한, 제재부가금(최대 5배), 부정수급자 명단공표 등
- 지방보조사업 집행관리 강화를 위하여 지자체 보조사업 담당자에 대한 자체교육 실시

② 현금성 복지 등 복지지출 효율화 및 건전 관리

- 국가사업과 유사·중복사업, 효과성이 불분명한 복지사업은 정비·조정하여 재정 절감, 새로운 복지 수요에 대응
- 복지사업 신설 시 「사회보장기본법」에서 규정한 사회보장 신설·변경 협의 준수 철저

- 특히, 현금성 지원사업의 과도한 확대에 따른 재정부담 가중이 우려되므로, 신설 시 재정여력·필요성 등을 면밀히 검토할 필요
- 지자체 현금성 복지사업이 건전하게 운영될 수 있도록 현금성 복지 통계목 신설('22.7월), '24년 예산 편성 시부터 통계목 명확화*
 - * ('24년 예산편성 운영기준 개정안) 현금성 복지사업은 모두(광역단체에서 기초단체에 보조하는 사업, 사회복지사업보조 포함) 사회보장적수혜금(301-01, 02, 03)에 편성
 - 현금성 복지사업 통계목이 당초 취지대로 운영될 수 있도록 예산편성 운영기준을 준수하여 현금성 복지사업 예산 편성
- 지자체별 현금성 복지 현황 통합공개(행안부 통합공시, '23년~), 재정분석 반영('24년~), 보통교부세 반영('25년~) 등 책임성 강화 추진

3 객관적·합리적인 재정 운용

- 어려운 세입 여건 및 재난 발생 등 긴급 상황에 대응하여, 통합재정안정화기금 등 여유재원을 적극 발굴·활용
 - * 예) 지자체별 조례 개정을 통한 통합재정안정화기금 사용가능 비율 상향 등
- 불필요한 예비비 편성을 줄이고, 적극적 예산편성·집행을 통해 잉여금·불용액 발생 최소화
- '추가경정예산 성립 전 사용 제도' 활용, '신속집행 적극 활용 지침' 등을 통해 상반기 집행 가능 사업 최대 발굴
- 국비 교부 시 즉시 집행이 가능하도록 사전 행정절차 신속 이행 등 사업 집행관리 철저
- 지방재정이 계획대로 차질없이 투입될 수 있도록 경기전망 및 국세수입 동향 등을 종합적으로 고려하여 정교한 세수추계 추진
 - 부동산 거래 및 경기회복 추이, 물가동향 등을 지속 모니터링 하는 한편, 지역별 세수변동 요인을 면밀히 검토하여 세수추계시 반영

- 세수추계 투명성 제고를 위해 지방의회에 예산안 제출시 '세입 예산추계보고서*' 첨부 의무화(지방재정법 시행령 개정 예정, '23.8월)
- * 세입추계 방법·근거, 전년도 세입 예·결산간 총액 및 세목별 차이분석 등 포함

4 재정지속가능성 제고

- 기존 사업은 타당성을 원점에서 전면 재검토하고, 신규사업은 기획단계부터 타당성, 효과성을 철저히 검증
- 경상경비 절감, 선심성·전시성 사업 폐지, 과잉투자 개선
- 우선순위가 낮거나 성과·집행 부진사업은 과감하게 축소·폐지
- 절감재원은 지역경제 활성화, 사회안전망 강화, 지역사회 인프라 투자 등 지역의 주요 정책사업에 투자

5 안정적인 자원 확보대책 강구

- '23년 일몰도래 법정 감면 신설·확대, 연장 건의 등 검토, 합리적 재설계
- 고액채납자 관리를 위한 채납징수 및 관리 역량 강화
- 강력한 채납액 정리를 통한 징수율 제고
 - 재산압류 등 강제처분, 명단공개 등 행정제재 병행
- 중앙 및 시 자원 최대 확보로 주요 투자사업의 재정수요 적기 충족

6 주민참여 및 지역사회 활성화

- 주민자치 활성화 기반 강화
 - 동 주민 대표기구(주민자치회 등) 수립 계획(자치계획 등)에 기반한 주민자치 활동 지원 강화로 공공성 및 지속성 확보
 - 주민참여예산 확대 등 주민자치 사업을 위한 다양한 이행수단 발굴

다. 예산편성 방향

1 건전재정 운용 강화

- 법령에 따라 반드시 지출해야 하는 법정·필수적 경비는 우선하여 세출예산에 계상
- 모든 사업을 원점(zero-base)에서 재검토하고, 사업의 효율성이 낮거나 타당성이 검증되지 않은 사업은 예산편성 제외
- 법령이나 조례에 명기된 사전절차 미이행 사업은 예산편성 배제로 재정의 낭비와 누수 방지
 - 중기지방재정계획, 투자심사, 지방재정영향평가, 용역심의, 재정합의, 사회보장제도 협의 등
- 사업별 목적·용도 및 추진계획 등을 사전에 구체적으로 확정하지 않은 포괄적 예산편성 금지
- 공사에 편입되는 토지보상금은 연내 집행 가능한 범위에서 예산편성
 - 소요 전액 일괄 예산 편성 후 보상 지연으로 이월, 불용되는 비효율적 재정 운영 예방
- 도로 등 대형건설사업 등은 가급적 노선별 완결위주로 예산 편성
 - 무분별한 연도별·지역별 분산 투자(사업 쪼개기)로 인한 비효율 방지

2 복지 확충 및 사회안전망, 재난예방 강화로 살기좋은 환경 조성

- 고령화·1인 가구 증가 등 변화로 새롭게 드러난 사각지대(은둔·고립, 가족돌봄청년, 취약중장년 등) 발굴·지원체계 강화
- 빈곤·불안정 고용·주거 취약 등 어려움을 겪는 취약계층을 적극 보호, 의료·요양·돌봄 등 맞춤형 사회서비스 지원 강화
- 주거·교육·고용·자산 형성·자립 등 분야별 취약 청년 지원방안 추진
- 신혼·출산가구 지원 및 아동·양육 지원 등 생애주기별 맞춤형 결혼·출산 지원을 위한 투자 강화

- 고령화 시대를 맞아 노후소득지원, 노인일자리 확대·다양화, 커뮤니티 케어 서비스 등 여유롭고 건강한 노후생활 지원 확대
- 다양한 재난 예측·모니터링·대응 시스템 적용 사업 적극 추진
- 기후변화로 인한 극한호우, 도시 네트워크화 등 변화된 재난 환경을 대비하여 도시기반시설 정비(방재성능 향상 등)
 - 위험도에 따른 효율적 점검체계를 수립하고, 재해위험지구, 노후 저수지, SOC 등 시급한 보수·보강 필요한 곳에 우선 투자
 - 시설물 내진성능 보강, 위험도로 개선, 철도 노후시설 및 안전취약 시설 개량, 하천유지보수 등 시설물 안전 향상에 투자 강화

③ 경제 활성화를 통한 주민 삶의 질 향상

- 교육 및 온라인 판로 확보 지원 등 소상공인 지원과 전통시장 활성화를 위한 시장 환경개선 등 지속 추진
- 지역 여건에 맞는 창업자 지원 지속 추진
- 다양한 형태의 일경험 프로그램, 지역 청년을 위한 기업주도 프로그램 등을 통해 지역 내 양질의 일 경험 기회 확대
- 역사·문화자원의 보존 및 활용과 기존 관광시설물의 안정적 유지·관리를 통한 관광객 유치 사업 지속 추진
- 농·어촌 정주여건 개선 및 생산력 향상 등 소득 증대를 위한 기반 조성

④ 지역의 균형발전을 위한 생활인프라 구축

- 영종국제도시의 도시기반시설(SOC사업) 확충
 - 도로, 주차장, 복합공공시설 등 기반시설 집중 투자
- 도시재생사업 및 장기미집행 도로 개설, 동행정복지센터 신축 등의 추진을 통한 원도심 경쟁력 강화 및 삶의 질 개선
- 도시기반시설 확충을 위한 재원확보 전략 수립 추진
 - 도시계획시설 결정 등 예산 확보 사전절차 이행 추진
 - 국·시비 및 특별교부세, 특별조정교부금 등 확보 총력

5 희망플러스+ 대화 및 현장 방문 등의 소통을 통한 주민 숙원 사업 추진

- 주민참여예산제도 확대 운영 및 희망플러스+ 대화 및 현장 방문 등의 소통을 통하여 주민의 다양한 의견 수렴 및 사업의 우선순위 등 예산 편성과정에 참여 강화

제 2 장

전략목표별 성과계획 추진계획

의회사무과

전략목표	효율적인 의정활동 지원과 의사운영을 통해 구민을 위한 생각으로 하나되는 중구의회상 확립
[소관부서]	의회사무과

1. 기본방향

- 원활한 의정활동 및 효율적 의사운영 지원
- 합리적, 전문적, 생산적 의회 구현
- 구민의 다양한 욕구에 부응하고 구민과 소통하는 열린 의회 구현

< 정책사업목표 현황 >

(단위:개, 백만원)

정책사업목표	성과 지표수	단위 사업수	예산액
원활한 의정활동 및 효율적 의사운영 지원으로 열린의정, 봉사의정, 책임의정 구현	2	1	927

2. 조직 및 인력현황

(단위 : 명)

부서명	정원				현원	계단위 직제명
	계	4급이상	5급	6급이하		
계	19	0	2	17	17	
의회사무과	19	0	2	17	17	전문위원실, 의정팀, 의사팀

3. 예산현황

(단위 : 백만원, %)

구분	예산액		전년도예산액		비교증감	
	예산액	구성비	예산액	구성비	증감액	증감률
계	1,288	100.00 %	1,386	100.00 %	△97	△7.03%
정책사업	927	71.94 %	1,063	76.70 %	△136	△12.80%
행정운영경비	362	28.06 %	323	23.30 %	39	11.99%
인력운영비	311	24.14 %	274	19.78 %	37	13.49%
기본경비	51	3.92 %	49	3.52 %	2	3.51%
재무활동	0	0.00 %	0	0.00 %	0	0.00%

정책사업목표

원활한 의정활동 및 효율적 의사운영 지원으로 열린의정, 봉사의정, 책임의정 구현

(1) 주요내용

- 각종 정례회 및 임시회 전자 회의록 제작
- 의정활동 홍보를 위한 신문 지면 및 인터넷 배너 홍보
- 중구의회 홍보물 및 기념품 등 제작
- 국내비교시찰 및 세미나 개최, 국외 우호교류도시 등 방문
- 의회운영에 필요한 의회운영업무추진비 집행

(2) 성과지표 및 목표치 설정

< 성과지표별 목표치 설정 >

성과지표(단위)	지표 유형	가중치	실적 및 목표치					측정산식 또는 측정방법	자료수집 방법/출처	
			구분	22	23	24	25			26
의정활동 홍보 보도 실적 (횟수)	핵심	0.5	목표	70	70	70	70	70	언론매체 보도 실적	보도자료
			실적	64	70					
회기운영 지원 일수(일수)	일반	0.5	목표	70	70	70	70	70	회기운영일수	의사일정 및 회의록
			실적	64	70					

< 성과지표별 목표치 설정 근거 >

- 의정활동 홍보 보도 실적
 - 의정활동 홍보를 강화하여 열린 의정 구현
- 회기운영 지원 일수
 - 정례회 및 임시회 회기운영 일수 등

단위사업

의회업무수행지원

□ 목적 및 주요내용

○ 목적

원활한 의정활동 및 효율적 의사운영 지원으로 열린의정, 봉사의정, 책임의정 구현

○ 주요내용

- 각종 정례회 및 임시회 전자 회의록 제작
- 의정활동 홍보를 위한 신문 지면 및 인터넷 배너 홍보
- 중구의회 홍보물 및 기념품 등 제작
- 국내비교시찰 및 세미나 개최, 국외 우호교류도시 등 방문
- 의회운영에 필요한 의회운영업무추진비 집행

□ 관련 예산사업 내역

(단위:개, 백만원)

사업명	회계구분	'22결산	'23예산	'24예산	비고 (세부사업수)
의회업무수행지원	일반회계	520	1,063	927	2
의정활동 및 의사운영		516	991	854	
국내외연수		4	72	73	

□ 관련 예산사업 개요

사업명	의정활동 및 의사운영
사업내용	의정활동 및 의사운영을 통해 원활히 수행할 수 있는 업무수행 경비
사업기간	2024년01월01일 ~ 2028년12월31일
지원형태	직접수행
지원조건	자체재원
시행주체	중구

사업명	국내외연수
사업내용	- 의정역량 강화를 위한 국내 의원연수 및 세미나 개최 - 우호교류도시 방문 등을 통한 국외 의원연수 실시
사업기간	2024년01월01일 ~ 2028년12월31일
지원형태	직접수행
지원조건	자체재원
시행주체	중구

기획예산실

전략목표	구민의 행복을 위한 구민 중심의 적극적 행정 구현
[소관부서]	기획예산실

1. 기본방향

소통과 협력을 통한 적극 행정 실천

< 정책사업목표 현황 >

(단위:개, 백만원)

정책사업목표	성과 지표수	단위 사업수	예산액
구정에 대한 기획, 예산, 법무, 평가의 효율적 운영 지원	4	10	10,344

2. 조직 및 인력현황

(단위 : 명)

부서명	정원				현원	계단위 직제명
	계	4급이상	5급	6급이하		
계	21	0	1	20	20	
기획예산실	21	0	1	20	20	기획팀, 예산팀, 법무팀, 평가혁신팀

3. 예산현황

(단위 : 백만원, %)

구 분	예 산 액		전년도예산액		비교증감	
		구성비		구성비		증감률
계	14,741	100.00 %	17,224	100.00 %	△2,483	△14.42%
정 책 사 업	11,964	81.16 %	13,173	76.48 %	△1,209	△9.18%
행 정 운 영 경 비	27	0.18 %	101	0.59 %	△74	△73.54%
인 력 운 영 비	0	0.00 %	68	0.39 %	△68	순감
기 본 경 비	27	0.18 %	33	0.19 %	△6	△18.68%
재 무 활 동	2,750	18.66 %	3,950	22.93 %	△1,200	△30.38%

(1) 주요내용

- 구정의 종합적 기획 및 환경 대응력 강화를 위한 조직 관리
- 건전하고 효율적인 지방재정 운영
- 행정신뢰도 향상을 위한 법무 행정추진
- 체계적인 평가업무 및 행정 혁신 추진

(2) 성과지표 및 목표치 설정

< 성과지표별 목표치 설정 >

성과지표(단위)	지표 유형	가중치	실적 및 목표치					측정산식 또는 측정방법	자료수집 방법/출처	
			구분	22	23	24	25			26
지시사항 이행률(%)	핵심	0.4	목표	70	70	70	70	70	(이행건수/지시 사항건수)*100	지시사항 추진실적 보고서
			실적	75	71					
예산 적정 집행률(%)	일반	0.2	목표	80	85	85	85	85	(상반기 예산신속 집행 달성률*0.5)+(하반기 예산적극 집행 달성률*0.5)	차세대 지방 재정관리 시스템
			실적	88	85					
자치법규 정비율(%)	일반	0.2	목표	40	40	40	40	40	(자치법규 정비건수/자치법규 수)*100	자치법규 공포대장
			실적	40.1	40.1					
국정·자체평가 및 혁신 계획 이행률(%)	일반	0.2	목표	0	90	90	90	90	{당초 (①국정평가 + ②자체평가 + ③혁신) 계획 대비 이행률}/3	새울 온-나라 문서
			실적	0	85					

< 성과지표별 목표치 설정 근거 >

- 지시사항 이행률
 - 매년 지시사항 이행에 따른 진행률을 목표로 설정
- 예산 적정 집행률
 - 목표율 대비 예산 신속집행을 추진하여 지역경제활성화 및 민생경제안정에 기여
- 자치법규 정비율
 - 상위법령이나 현실과 맞지 않는 자치법규를 정리하여 행정의 효율성 및 신뢰도 제고
- 국정·자체평가 및 혁신 계획 이행률
 - 매년 수립하는 국정·자체평가 및 혁신 계획 이행률을 목표로 설정

□ 목적 및 주요내용

○ 목적

- 구정 주요업무계획을 수립하고 현안 및 지시사항을 관리하여 구정 전반의 발전 도모
- 대내외 행정 여건을 고려한 구정업무의 효율적인 종합행정 구현

○ 주요내용

- 구정 주요업무계획 수립 및 관리
- 민선8기 공약 및 현안사업 추진 관리
- 정책운영의 투명성 및 책임감 부여를 위한 정책실명제 시행
- 인천연구원과 업무협약 체결 및 구 현안 정책연구 과제 수행
- 중구 지속가능발전 정책 결정을 위한 위원회 운영
- 시스템 노후화에 따른 기능분류모델시스템 고도화 추진
- 조직분석·진단을 통해 행정변화에 유연하게 대응할 수 있는 조직체계 마련

□ 관련 예산사업 내역

(단위:개, 백만원)

사업명	회계구분	'22결산	'23예산	'24예산	비고 (세부사업수)
구정의 종합적 기획	일반회계	97	98	170	7
구정 주요업무계획 수립 및 관리		30	20	12	
공약 및 현안사업 추진 및 관리		17	26	37	
중구 정책실명제 심의 위원회 운영		0	1	1	
인천연구원 출연금		50	50	30	
중구 지속가능발전위원회 운영		0	0	6	
지자체 기능분류모델(BRM) 시스템 고도화사업		0	0	4	
효율적인 조직 운영		0	0	80	

□ 관련 예산사업 개요

사업명	구정 주요업무계획 수립 및 관리
사업내용	- 주요 역점업무 및 당면현안사업을 위한 시책 추진 - 구정 주요업무 홍보물 제작 및 업무수첩 제작 등
사업기간	2024년01월01일 ~ 2028년12월31일
지원형태	직접수행
지원조건	자체재원
시행주체	중구

사업명	공약 및 현안사업 추진 및 관리
사업내용	일반운영비, 시책추진업무추진비 등
사업기간	2024년01월01일 ~ 2028년12월31일
지원형태	직접수행
지원조건	자체재원
시행주체	중구

사업명	중구 정책실명제 심의위원회 운영
사업내용	- 정책실명제 중점관리 및 내부이력관리 대상사업 선정 - 정책실명제 중점관리 및 내부이력관리 대상사업 선정기준 심의 - 그 밖에 정책실명제의 추진에 필요한 사항
사업기간	2024년01월01일 ~ 2028년12월31일
지원형태	직접수행
지원조건	자체재원
시행주체	중구

사업명	인천연구원 출연금
사업내용	區의 현안 등 정책연구과제 연구·수행을 위한 협력체계를 구축하여 구정 발전 및 주민복지 증진에 기여하고자 출연금을 지원
사업기간	2024년01월01일 ~ 2025년12월31일
지원형태	직접수행
지원조건	자체재원
시행주체	중구

사업명	중구 지속가능발전위원회 운영
사업내용	회의 개최에 필요한 일반경비와 위원 참석수당 편성
사업기간	2024년01월01일 ~ 2028년12월31일
지원형태	직접수행
지원조건	자체재원
시행주체	중구

사업명	지자체 기능분류모델(BRM) 시스템 고도화사업
사업내용	지자체 기능분류모델(BRM) 시스템 고도화사업 분담금
사업기간	2024년01월01일 ~ 2024년12월31일
지원형태	직접수행
지원조건	자체재원
시행주체	중구

사업명	효율적인 조직 운영
사업내용	조직진단 및 직무분석 실시
사업기간	2024년01월01일 ~ 2024년12월31일
지원형태	직접수행
지원조건	자체재원
시행주체	중구

단위사업

대 의회 관계 정립

□ 목적 및 주요내용

○ 목적

- 대의회 관계 정립을 위한 의회 지원 활동 추진

○ 주요내용

- 의회 업무보고 및 행정지원
- 구의원 상해 등 보상금 지원

□ 관련 예산사업 내역

(단위:개, 백만원)

사업명	회계구분	'22결산	'23예산	'24예산	비고 (세부사업수)
대 의회 관계 정립	일반회계	22	23	22	1
의회행정지원		22	23	22	

□ 관련 예산사업 개요

- 사업명 : 의회행정지원
 - 구정주요업무보고 및 행정사무감사자료 책자 유인
- 사업내용 :
 - 의회관련 업무자료 수집
 - 구의원 상해 등 보상금 지원
- 사업기간 : 2024년01월01일 ~ 2028년12월31일
- 지원형태 : 직접수행
- 지원조건 : 자체재원
- 시행주체 : 중구

단위사업

지방예산의 효율적 운영

□ 목적 및 주요내용

○ 목적

- 중기지방재정계획 수립과 체계적인 투자사업 심사로 예산의 운용의 효율성 증진
- 재정의 건전성 및 책임성 확보

○ 주요내용

- 중기지방재정계획 수립
 - 10억원 이상 투자사업에 대한 투자 우선순위 및 자원배분
- 지방재정투자사업에 대한 심사기능 강화
 - 총 사업비 20억원 이상 40억원 미만의 투자사업
 - 40억원 이상의 사업의 경우 市 심사 및 중앙심사 의뢰

□ 관련 예산사업 내역

(단위:개, 백만원)

사업명	회계구분	'22결산	'23예산	'24예산	비고 (세부사업수)
지방예산의 효율적 운영	일반회계	198	174	225	7
예산편성 및 기금 운용		72	36	35	
지방재정관리시스템운영 지원		121	101	170	
예산성과금 운영		0	20	5	
지방보조금 운영		5	14	12	
학술연구용역심의위원회 운영		0	1	1	
통합재정안정화기금운용 심의위원회 운영		0	1	1	
출자·출연 기관 운영 심의위원회 운영		0	1	2	

□ 관련 예산사업 개요

사업명	예산편성 및 기금 운용
사업내용	- 일반·기타특별회계 세입·세출 예산 수립 - 중기지방재정계획 수립 - 지방재정공시 (2월, 8월) - 기금운용계획 수립 및 성과분석 실시
사업기간	2024년01월01일 ~ 2028년12월31일
지원형태	직접수행
지원조건	자체재원
시행주체	중구

사업명	지방재정관리시스템운영 지원
사업내용	통합지방재정관리시스템(e호조+, 보탬e) 운영 자치단체 분담금, 통합지방재정관리시스템 재해복구시스템(DR) 구축 자치단체 분담금
사업기간	2024년01월01일 ~ 2028년12월31일
지원형태	기타
지원조건	자체재원
시행주체	한국지역정보개발원

사업명	예산성과금 운영
사업내용	특별한 노력으로 수입을 늘이거나 지출예산을 절약한 공무원이나 기관에게 수입증대 또는 지출절약 금액의 일부를 인센티브로 지급
사업기간	2024년01월01일 ~ 2028년12월31일
지원형태	직접수행
지원조건	자체재원
시행주체	중구

사업명	지방보조금 운영
사업내용	지방보조금관리위원회 회의 개최, 회의자료 유인, 신고포상금제도 운영 등
사업기간	2024년01월01일 ~ 2028년12월31일
지원형태	직접수행
지원조건	자체재원
시행주체	중구

사업명	학술연구용역심의위원회 운영
사업내용	학술연구용역심의위원회 회의 개최 등
사업기간	2024년01월01일 ~ 2028년12월31일
지원형태	직접수행
지원조건	자체재원
시행주체	중구

사업명	통합재정안정화기금운용심의위원회 운영
사업내용	통합재정안정화기금운용심의위원회 개최 등
사업기간	2024년01월01일 ~ 2028년12월31일
지원형태	직접수행
지원조건	자체재원
시행주체	중구

사업명	출자·출연 기관 운영심의위원회 운영
사업내용	출자·출연 기관 운영심의위원회
사업기간	2024년01월01일 ~ 2028년12월31일
지원형태	직접수행
지원조건	자체재원
시행주체	중구

단위사업

시설관리공단 지원

□ 목적 및 주요내용

○ 목적

시설관리공단이 공공성과 기업성이 조화롭게 운영되는 합리적인 경영체계를 구축할 수 있도록 지원

○ 주요내용

- 시설관리공단 본부(경영지원실) 운영 지원
- 인건비, 일반운영비, 교육훈련비, 예비비 등

□ 관련 예산사업 내역

(단위:개, 백만원)

사업명	회계구분	'22결산	'23예산	'24예산	비고 (세부사업수)
시설관리공단 지원	일반회계	8,499	10,559	9,699	1
시설관리공단 지원		8,499	10,559	9,699	

□ 관련 예산사업 개요

- 사업명 : 시설관리공단 지원
- 사업내용 : 시설관리공단 본부 경영 지원
- 사업기간 : 2024년01월01일 ~ 2028년12월31일
- 지원형태 : 직접수행
- 지원조건 : 자체재원
- 시행주체 : 중구

단위사업

효율적인 법무업무 수행

□ 목적 및 주요내용

○ 목적

- 각종 법무행정 지원을 통한 업무처리의 적정성 및 효율성 도모

○ 주요내용

- 소송업무 수행을 통한 법무 행정지원

□ 관련 예산사업 내역

(단위:개, 백만원)

사업명	회계구분	'22결산	'23예산	'24예산	비고 (세부사업수)
효율적인 법무업무 수행	일반회계	119	161	142	1
법무행정 지원		119	161	142	

□ 관련 예산사업 개요

- 사업명 : 법무행정 지원
- 사업내용 : 변호사 보수, 송달료 및 인지대, 소송수행료, 기타보상금
- 사업기간 : 2024년01월01일 ~ 2028년12월31일
- 지원형태 : 직접수행
- 지원조건 : 자체재원
- 시행주체 : 중구

단위사업

납세자보호관 제도 운영

□ 목적 및 주요내용

○ 목적

지방세 관련 고충민원 해소 및 납세자의 권리 보호

○ 주요내용

- 지방세 관련 고충민원의 처리 및 세무상담
- 세무조사·체납처분 등 권리보호 요청에 관한 사항
- 지방세 징수유예, 기한연장 등의 신청에 대한 처리
- 무료 법률·세무 상담실 운영

□ 관련 예산사업 내역

(단위:개, 백만원)

사업명	회계구분	'22결산	'23예산	'24예산	비고 (세부사업수)
납세자보호관 제도 운영	일반회계	10	10	8	2
납세자보호관 제도 홍보		5	5	3	
무료 법률·세무 상담실 운영		5	5	5	

□ 관련 예산사업 개요

사업명	납세자보호관 제도 홍보
사업내용	홍보물 제작(현수막, 리플렛, 홍보물품)
사업기간	2024년01월01일 ~ 2028년12월31일
지원형태	직접수행
지원조건	자체재원
시행주체	중구

사업명	무료 법률·세무 상담실 운영
사업내용	무료 법률·세무 상담실 운영
사업기간	2024년01월01일 ~ 2028년12월31일
지원형태	직접수행
지원조건	자체재원
시행주체	중구

단위사업

체계적인 평가업무 수행

□ 목적 및 주요내용

○ 목적

- 구정 주요업무에 대한 성과중심의 성과관리 자체평가를 실시하여 업무 효율성을 제고하고 일하는 공직분위기를 조성하기 위함
- 국정시책 합동평가 및 市 郡·구평가에 전략적으로 대응하기 위함

○ 주요내용

- 성과관리 자체평가 체계적 수행
 - 전부서(의회사무과, 동 행정복지센터 제외)를 대상으로 평가대상 사업의 당해연도 평가 실시
 - 주요업무 우수부서 및 우수지표 담당자에 인센티브 부여
 - 평가결과 성과연봉 및 성과상여금 지급 자료 활용
- 국정시책 합동평가 및 市 郡·구평가 전략적 대응
 - 국정평가 관련 교육 및 전문가 컨설팅 실시

□ 관련 예산사업 내역

(단위:개, 백만원)

사업명	회계구분	'22결산	'23예산	'24예산	비고 (세부사업수)
체계적인 평가업무 수행	일반회계	59	48	50	2
성과평가 시행 및 자체평가위원회 운영		24	31	32	
통합 성과관리 시스템 운영관리		35	18	18	

□ 관련 예산사업 개요

사업명	성과평가 시행 및 자체평가위원회 운영
사업내용	- 성과평가 운영을 위한 일반수용비 - 자체평가 위원회 운영 수당 - 성과평가 우수부서 포상 - 국정평가 및 성과평가 우수담당자 포상
사업기간	2024년01월01일 ~ 2028년12월31일
지원형태	직접수행
지원조건	자체재원
시행주체	중구

사업명	통합 성과관리 시스템 운영관리
사업내용	통합성과관리 전산시스템 유지보수
사업기간	2024년01월01일 ~ 2028년12월31일
지원형태	직접수행
지원조건	자체재원
시행주체	중구

단위사업

행정 혁신을 위한 업무 추진

□ 목적 및 주요내용

○ 목적

- 협업하는 조직문화를 조성하여 복합적인 행정환경에 능동적으로 대응하고 업무 효율성을 높이고자 함
- 조직문화 개선 및 자유로운 구정 아이디어 발굴을 위한 혁신 주니어보드(Junior Board) 구성·운영
- 구민체감형 적극행정을 구현한 적극행정 우수공무원을 선발하여 기관 내 적극행정 붐업

○ 주요내용

- ‘온-나라 이음’ 협업시스템의 협업포인트 실적을 기반으로 협업하는 직원에게 협업 우수 인센티브 부여
- 혁신 주니어보드(Junior Board) 혁신 아이디어 나눔회, 소통멘토링, 혁신 보고회 등 자유로운 혁신 활동
- 적극적인 태도와 혁신적인 방법으로 업무를 추진한 적극행정 우수공무원에게 인센티브 부여

□ 관련 예산사업 내역

(단위:개, 백만원)

사업명	회계구분	'22결산	'23예산	'24예산	비고 (세부사업수)
행정 혁신을 위한 업무 추진	일반회계	4	12	18	3
협업포인트 제도 운영		1	1	2	
혁신 주니어보드 운영		1	2	6	
적극행정 운영		2	9	10	

□ 관련 예산사업 개요

사업명	협업포인트 제도 운영
사업내용	새울 '온-나라이음' 일반 협업포인트 실적 및 특별 협업포인트 실적을 기반으로 협업 우수직원 포상
사업기간	2024년01월01일 ~ 2028년12월31일
지원형태	직접수행
지원조건	자체재원
시행주체	중구

사업명	혁신 주니어보드 운영
사업내용	조직 내 세대 간 소통, 공감을 통한 조직문화 개선 및 자유로운 구정 아이디어 발굴을 위하여 주니어보드를 구성하여 운영하고자 함
사업기간	2024년01월01일 ~ 2028년12월31일
지원형태	직접수행
지원조건	자체재원
시행주체	중구

사업명	적극행정 운영
사업내용	적극적인 태도와 혁신적인 방법으로 업무를 추진하여 "구민체감형 적극행정" 구현 및 구민생활 편의 증진에 기여한 적극행정 우수공무원을 선발하여 인센티브를 부여하고, 이를 통해 직원 사기 진작 및 기관 내 적극행정 붐업을 지속하고자 함
사업기간	2024년01월01일 ~ 2028년12월31일
지원형태	직접수행
지원조건	자체재원
시행주체	중구

단위사업

행정규제업무 관리

□ 목적 및 주요내용

○ 목적

- 불필요하고 비합리적인 규제를 발굴 및 개선하여 구민 편익 증대
- 행정규제개혁위원회 활성화를 통한 신설·강화 규제 억제
- 규제개혁 건의과제를 발굴한 규제혁신 우수직원에 대하여 지속적인 규제 활동 독려

○ 주요내용

- 행정규제개혁위원회 운영
- 혁신 마인드 함양을 위한 전직원 집합교육
- 규제혁신 우수직원에 대한 포상금 지급

□ 관련 예산사업 내역

(단위:개, 백만원)

사업명	회계구분	'22결산	'23예산	'24예산	비고 (세부사업수)
행정규제업무 관리	일반회계	1	3	4	2
행정규제개혁 위원회 운영		0	1	1	
효율적인 규제·혁신 업무 수행		1	3	2	

□ 관련 예산사업 개요

사업명	행정규제개혁 위원회 운영
사업내용	행정규제개혁위원회 개최(대면 회의 시 회의 참석수당, 서면 회의 시 서면심사 수당)
사업기간	2024년01월01일 ~ 2028년12월31일
지원형태	직접수행
지원조건	자체재원
시행주체	중구

사업명	효율적인 규제·혁신 업무 수행
사업내용	규제혁신 교육 제경비 및 규제혁신 업무 추진을 위한 각종 운영비, 규제혁신 우수 직원에 대한 포상금 지급
사업기간	2024년01월01일 ~ 2028년12월31일
지원형태	직접수행
지원조건	자체재원
시행주체	중구

단위사업

구민제안 제도운영

□ 목적 및 주요내용

○ 목적

- 중구 행정예 관심에 있는 자의 창의적인 의견과 고안을 행정예 반영하여 행정서비스의 질적 향상 도모

○ 주요내용

- 제안 채택 및 우수 제안 등급 결정을 위한 제안심사위원회 운영
- 구민 제안 공모전 개최하여 우수 제안 시상 및 포상

□ 관련 예산사업 내역

(단위:개, 백만원)

사업명	회계구분	'22결산	'23예산	'24예산	비고 (세부사업수)
구민제안 제도운영	일반회계	3	9	7	2
제안심사위원회 운영		1	1	1	
구민제안 공모전		2	8	6	

□ 관련 예산사업 개요

사업명	제안심사위원회 운영
사업내용	제안심사위원회 운영에 따른 참석수당 지급
사업기간	2024년01월01일 ~ 2028년12월31일
지원형태	직접수행
지원조건	자체재원
시행주체	중구

사업명	구민제안 공모전
사업내용	더 많은 구민의 참여 유도를 위한 공모전 홍보비와 구민 제안 공모전 우수제안 및 상시접수 구민 제안 중 우수제안에 대한 상금 지급
사업기간	2024년01월01일 ~ 2028년12월31일
지원형태	직접수행
지원조건	자체재원
시행주체	중구

감사실

전략목표	국민에게 신뢰받는 공정하고 청렴한 공직문화 조성
[소관부서]	감사실

1. 기본방향

- 국민으로부터 신뢰받는 공정하고 원칙 있는 감사 운영
- 투명한 공직사회 조성을 위한 청렴문화 확산
- 지속적인 자율적 내부통제 시스템 운영 활성화 및 재산등록 심사

< 정책사업목표 현황 >

(단위:개, 백만원)

정책사업목표	성과 지표수	단위 사업수	예산액
적극적이고 예방적인 감사·감찰 활동으로 행정의 투명성과 신뢰성 제고 및 부패방지시스템 구축을 통한 청렴한 공직문화 정착	3	2	56

2. 조직 및 인력현황

(단위 : 명)

부서명	정원				현원	계단위 직제명
	계	4급이상	5급	6급이하		
계	10	0	1	9	11	
감사실	10	0	1	9	11	감사팀, 조사팀

3. 예산현황

(단위 : 백만원, %)

구분	예산액		전년도예산액		비교증감	
	예산액	구성비	예산액	구성비	증감률	증감률
계	69	100.00 %	61	100.00 %	8	12.84%
정책사업	56	82.08 %	46	75.38 %	11	22.87%
행정운영경비	12	17.92 %	15	24.62 %	△3	△17.88%
인력운영비	0	0.00 %	0	0.00 %	0	0.00%
기본경비	12	17.92 %	15	24.62 %	△3	△17.88%
재무활동	0	0.00 %	0	0.00 %	0	0.00%

정책사업목표

적극적이고 예방적인 감사·감찰 활동으로 행정의 투명성과 신뢰성 제고 및 부패방지시스템 구축을 통한 청렴한 공직문화 정착

(1) 주요내용

- 공직기강 확립을 통한 청렴도 마인드 제고로 구민의 기대에 부응
- 복무 및 취약업무에 대한 감사·감찰 활동 강화로 비위사고를 미연에 예방

(2) 성과지표 및 목표치 설정

< 성과지표별 목표치 설정 >

성과지표(단위)	지표 유형	가중치	실적 및 목표치					측정산식 또는 측정방법	자료수집 방법/출처	
			구분	22	23	24	25			26
교육실시 횟수(회)	핵심	0.4	목표	5	5	5	5	5	(교육실시 횟수)	교육실시 계획 및 결과 보고
			실적	5	5					
청백-e 상시모니터링 처리율(%)	일반	0.3	목표	90	90	90	90	90	(처리건수/추출 건수)*100	청백-e 시스템
			실적	90	90					
감사·감찰 실시 횟수(회)	일반	0.3	목표	14	14	14	14	14	(감사·감찰 실시 횟수)	감사·감찰 계획 및 결과 보고
			실적	14	14					

< 성과지표별 목표치 설정 근거 >

- 교육실시 횟수
 - 청렴교육 종합 추진 계획(청렴도 향상을 위한 적절 횟수의 교육 실시)
- 청백-e 상시모니터링 처리율
 - 자율적 내부통제 제도 운영 계획
- 감사·감찰 실시 횟수
 - 연간 감사 및 감찰 계획(적극적이고 예방적인 감사 및 감찰 실시)

단위사업

감사·감찰 및 부패통제

□ 목적 및 주요내용

○ 목적

- 적극적이고 예방적인 감사·감찰 활동으로 행정의 투명성과 신뢰성 제고 및 부패방지시스템 구축을 통한 청렴한 공직문화 정착

○ 주요내용

- 공직기강 확립을 통한 청렴도 마인드 제고로 구민의 기대에 부응
- 복무 및 취약업무에 대한 감사·감찰활동 강화로 비위사고를 미연에 예방
- 청원심의 위원회 운영을 통한 객관적이고 공정한 청원 처리
- 구민고충처리위원회 운영을 통한 열린 행정 구현

□ 관련 예산사업 내역

(단위:개, 백만원)

사업명	회계구분	'22결산	'23예산	'24예산	비고 (세부사업수)
감사·감찰 및 부패통제	일반회계	40	44	54	4
자체감사 및 수감 관리 운영		17	14	20	
예방적인 부패통제		23	28	29	
청원심의 위원회 운영		0	2	2	
구민고충처리위원회 운영		0	0	3	

□ 관련 예산사업 개요

사업명	자체감사 및 수감 관리 운영
사업내용	- 업무 전반에 대한 자체 감사감찰을 실시하여 업무처리의 합법성과 능률성 제고 - 비리를 사전에 예방하기 위한 세밀한 감사활동 전개 - 구민의 구정 참여기회 확대를 위한 중구 구민감사관 운영
사업기간	2024년01월01일 ~ 2028년12월31일
지원형태	직접수행
지원조건	자체재원
시행주체	중구

사업명	예방적인 부패통제
사업내용	- 부패취약분야의 『제도개선』을 통한 가시적 성과 도출 - 『청렴도평가』 및 부패진단을 통한 환류기능 강화 - 공직자 행동강령 내실화
사업기간	2024년01월01일 ~ 2028년12월31일
지원형태	민간보조
지원조건	자체재원
시행주체	지방재정 청렴관련 사업단

사업명	청원심의 위원회 운영
사업내용	청원심의 위원회 운영
사업기간	2024년01월01일 ~ 2028년12월31일
지원형태	직접수행
지원조건	자체재원
시행주체	중구

사업명	구민고충처리위원회 운영
사업내용	고충민원의 조사 및 처리를 위한 위원회 운영
사업기간	2024년01월01일 ~ 2028년12월31일
지원형태	직접수행
지원조건	자체재원
시행주체	중구

단위사업

공직윤리확립

□ 목적 및 주요내용

○ 목적

- 공직자재산등록심사 실시로 공직자 재산의 투명성 확보 및 부정축재 방재

○ 주요내용

- 공직자 재산등록 관리
- 공직자 윤리위원회 운영

□ 관련 예산사업 내역

(단위:개, 백만원)

사업명	회계구분	'22결산	'23예산	'24예산	비고 (세부사업수)
공직윤리확립	일반회계	1	2	3	1
공직자 재산등록		1	2	3	

□ 관련 예산사업 개요

- 사업명 : 공직자 재산등록
- 사업내용 : - 공직자의 재산을 등록, 심사를 통해 공직자의 부패발생요인을 사전에 차단
- 공직자에게 청렴성을 각인시킴으로써 공직윤리를 확립
- 사업기간 : 2024년01월01일 ~ 2028년12월31일
- 지원형태 : 직접수행
- 지원조건 : 자체재원
- 시행주체 : 중구

홍보체육실

전략목표	중구 브랜드 홍보를 위한 다양한 매체 활용 및 체육복지 구현과 정보통신 인프라 구축
[소관부서]	홍보체육실

1. 기본방향

<ul style="list-style-type: none"> ○ 다양한 매체를 활용한 구정홍보 ○ 정보화 및 정보통신 기반 구축을 통한 구민 삶의 질 향상 ○ 건강한 체육복지 구현을 위한 생활 체육 활성화
--

< 정책사업목표 현황 >

(단위:개, 백만원)

정책사업목표	성과 지표수	단위 사업수	예산액
다양한 매체를 활용한 구정홍보 활성화	4	3	1,003
지역정보화 촉진 및 정보인프라 확충을 통한 정보화 역량 강화	1	1	1,007
방송통신 인프라를 구축하여 대민 행정 및 통신업무 효율 증대	1	1	366
통계조사 실시를 통한 정책수립 및 연구자료 활용	2	1	73
건강한 체육복지 구현을 위한 생활체육 활성화	2	4	3,666

2. 조직 및 인력현황

(단위 : 명)

부서명	정원				현원	계단위 직제명
	계	4급이상	5급	6급이하		
계	19	0	1	18	18	
홍보체육실	19	0	1	18	18	홍보영상팀, 체육팀, 정보화팀, 통신팀

3. 예산현황

(단위 : 백만원, %)

구분	예산액		전년도예산액		비교증감	
	예산액	구성비	예산액	구성비	증감률	증감률
계	6,435	100.00 %	7,442	100.00 %	△1,007	△13.53%
정책사업	6,115	95.02 %	7,059	94.85 %	△944	△13.38%
행정운영경비	320	4.98 %	383	5.15 %	△63	△16.34%
인력운영비	289	4.49 %	349	4.69 %	△60	△17.26%
기본경비	31	0.49 %	34	0.45 %	△2	△6.70%
재무활동	0	0.00 %	0	0.00 %	0	0.00%

(1) 주요내용

- 언론매체 및 뉴미디어를 활용한 구정홍보
- 구정홍보물 제작 및 다양한 매체를 활용한 구정홍보
- 구정 대표 홈페이지 구축 운영

(2) 성과지표 및 목표치 설정

< 성과지표별 목표치 설정 >

성과지표(단위)	지표 유형	가중치	실적 및 목표치					측정산식 또는 측정방법	자료수집 방법/출처	
			구분	22	23	24	25			26
신속하고 정확한 언론 보도(보도건수)	핵심	0.6	목표	1,000	1,000	1,000	1,000	1,000	보도자료 제공건수	보도자료 작성·제공/각 부서
			실적	1,354	1,500					
소셜미디어 홍보 실적(조회수)	일반	0.2	목표	651,000	683,550	717,727	753,613	791,293	SNS 조회수	SNS 조회수
			실적	651,000	683,550					
TV, 라디오 등을 활용한 홍보(표출횟수)	일반	0.1	목표	3,150	3,150	3,150	3,150	3,150	방송 표출횟수	TV, 라디오 방송횟수
			실적	3,150	3,150					
구정홍보 영상물 제작(제작횟수)	일반	0.1	목표	2	2	2	2	2	홍보 영상물 제작 횟수	구정홍보 영상물 제작 횟수
			실적	2	2					

< 성과지표별 목표치 설정 근거 >

- 신속하고 정확한 언론보도
 - 우리 구에서 언론매체에 제공하는 1일 보도자료 건수를 1년 합산하여 목표 설정
- 소셜미디어 홍보 실적
 - 구정 대표 SNS(네이버 블로그, 페이스북 등) 과거 실적 대비 5%상향 조회수(연간조회수)
- TV, 라디오 등을 활용한 홍보
 - 우리 구의 비전과 관광자원의 공중파 매체를 통해 방송되는 1년 합산하여 목표설정
- 구정홍보 영상물 제작
 - 중구 관광코스 안내 등 홍보 영상물 1년간 자체 제작 건수를 합산하여 목표 설정

단위사업

주요 규정홍보

□ 목적 및 주요내용

○ 목적

- 신문, 지역TV, 라디오, SNS, 미디어 등 각종 다양한 매체를 활용하여 주요 규정 사항들을 홍보하여 국민의 알권리 충족 및 양방향 소통을 구현

○ 주요내용

- 언론매체 활용 홍보
- 뉴미디어 홍보

□ 관련 예산사업 내역

(단위:개, 백만원)

사업명	회계구분	'22결산	'23예산	'24예산	비고 (세부사업수)
주요 규정홍보	일반회계	555	589	535	2
언론매체 활용 홍보		224	239	230	
뉴미디어 홍보		331	350	304	

□ 관련 예산사업 개요

사업명	언론매체 활용 홍보
사업내용	신문구독, 홍보용 도서구입, 보도편집실 운영비, 홍보전시관 운영, 홍보용 사진현상, 프리미엄뉴스 홍보, 행정광고 및 법정공고, 신문스크랩, 보도차량 운영 등
사업기간	2024년01월01일 ~ 2028년12월31일
지원형태	직접수행
지원조건	자체재원
시행주체	중구

사업명	뉴미디어 홍보
사업내용	라디오 및 TV방송 활용 규정홍보, 소셜미디어 및 뉴미디어 홍보, 인터넷 포털홍보, 멀티포스트 전광판 운영 등
사업기간	2024년01월01일 ~ 2028년12월31일
지원형태	직접수행
지원조건	자체재원
시행주체	중구

단위사업

적극적인 구정홍보 추진

□ 목적 및 주요내용

○ 목적

- 구정 소식지 제작, 구보 발행을 통한 구정 홍보 실시
- 다양한 매체를 활용하여 중구만이 가지고 있는 매력을 홍보함

○ 주요내용

- 구정 홍보물 제작·배부
- 다양한 매체를 활용한 홍보

□ 관련 예산사업 내역

(단위:개, 백만원)

사업명	회계구분	'22결산	'23예산	'24예산	비고 (세부사업수)
적극적인 구정홍보 추진	일반회계	533	560	393	2
구정홍보물 제작·배부		181	200	147	
다양한 매체를 활용한 홍보		352	360	246	

□ 관련 예산사업 개요

사업명	구정홍보물 제작·배부
사업내용	- 중구소식지 제작 및 배부 - 구보발행 - 광고 홍보시안 제작 - 메신저홍보 운영
사업기간	2024년01월01일 ~ 2028년12월31일
지원형태	직접수행
지원조건	자체재원
시행주체	중구

사업명	다양한 매체를 활용한 홍보
사업내용	구정 및 주요시책 등을 다양한 매체와 다양한 장소를 활용하여 홍보
사업기간	2024년01월01일 ~ 2028년12월31일
지원형태	직접수행
지원조건	자체재원
시행주체	중구

단위사업**홈페이지 구축 운영****□ 목적 및 주요내용**

○ 목적

- 구정 전반에 대한 정보를 구민에게 편리하게 제공하기 위한 구정 대표 홈페이지 11개 사이트에 대한 관리·운영

○ 주요내용

- 중구 대표 홈페이지 관리·운영(11개 사이트)

□ 관련 예산사업 내역

(단위:개, 백만원)

사업명	회계구분	'22결산	'23예산	'24예산	비고 (세부사업수)
홈페이지 구축 운영	일반회계	107	75	75	1
홈페이지 구축 운영		107	75	75	

□ 관련 예산사업 개요

- 사업명 : 홈페이지 구축 운영
- 사업내용 : 구민들에게 필요한 행정정보를 빠르게 제공할 수 있도록 다양한 콘텐츠를 확충하고 이용자 편의 중심의 웹사이트를 운영하여 열린사이버행정을 구현
- 사업기간 : 2024년01월01일 ~ 2028년12월31일
- 지원형태 : 직접수행
- 지원조건 : 자체재원
- 시행주체 : 중구

정책사업목표

지역정보화 촉진 및 정보인프라 확충을 통한 정보화 역량 강화

(1) 주요내용

- 정보소외계층 정보격차 해소 등 지역정보화 촉진
 - 지역 정보격차 해소 사업으로 전 국민 디지털 역량강화 교육 사업 운영 보조
- 전자정부 정보인프라 서비스 체계 구축 운영
 - 행정정보시스템 및 네트워크 관리 운영

(2) 성과지표 및 목표치 설정

< 성과지표별 목표치 설정 >

성과지표(단위)	지표 유형	가중치	실적 및 목표치					측정산식 또는 측정방법	자료수집 방법/출처	
			구분	22	23	24	25			26
네트워크 정상 가동률(%)	핵심	1	목표	100	100	100	100	100	(1)*50%+(2)*50% / (1) = 정상가동일 / 365, (2) = (장애처리건수-24시간 이후 장애처리건수) / 장애처리건수	장애일지
			실적	100	100					

< 성과지표별 목표치 설정 근거 >

- 네트워크 정상 가동률
 - 시스템가동현황, 점검결과 및 공문

단위사업

정보화 기반 구축 관리

□ 목적 및 주요내용

○ 목적

- 정보소외계층 지역정보화 격차 해소
- 최적의 행정정보시스템 업무 환경 제공

○ 주요내용

- 지역정보격차해소 사업인 전 국민 디지털 역량강화 교육 사업 운영보조
- 전자정보 대민서비스 체계 및 행정정보시스템 운영

□ 관련 예산사업 내역

(단위:개, 백만원)

사업명	회계구분	'22결산	'23예산	'24예산	비고 (세부사업수)
정보화 기반 구축 관리	일반회계	914	1,512	1,007	3
지역정보화 촉진		12	29	18	
행정정보화		247	850	188	
정보인프라 확충 및 관리		655	634	801	

□ 관련 예산사업 개요

사업명	지역정보화 촉진
사업내용	- 정보화 교육 실시(디지털배움터 교육, 전산교육장 운영) - 빅데이터 분석(자체분석) - 공공데이터 및 데이터기반행정 교육 실시 - 개인정보보호 및 정보보안 교육 실시
사업기간	2024년01월01일 ~ 2028년12월31일
지원형태	직접수행
지원조건	자체재원
시행주체	중구

사업명	행정정보화
사업내용	- 시군구 공통기반 시스템 및 재해복구시스템 유지관리 위수탁(한국지역정보개발원) - 온나라 시스템 유지관리 위수탁(한국지역정보개발원) - 백업 및 통합저장장치 유지보수 - 각종 행정정보화 시스템 도입 및 고도화, 유지관리 등 추진
사업기간	2024년01월01일 ~ 2028년12월31일
지원형태	직접수행
지원조건	자체재원
시행주체	중구

사업명	정보인프라 확충 및 관리
사업내용	<ul style="list-style-type: none"> - 안정적인 행정업무를 위하여 전산 및 네트워크 시스템 구축 및 유지보수 - 노후 보안장비 및 네트워크 장비 교체 및 확충 - 사무용 전산기기(PC) 구입 및 배포 - 전산 및 네트워크 장비 유지보수 - 행정 SW관리 및 구입 - 인터넷 회선 요금 지출
사업기간	2024년01월01일 ~ 2028년12월31일
지원형태	직접수행
지원조건	자체재원
시행주체	중구

정책사업목표

방송통신 인프라를 구축하여 대민 행정 및 통신업무 효율 증대

(1) 주요내용

- 방송통신 인프라 구축
 - 광대역 통합망(본청↔산하기관) 지속적인 정기점검 및 장애 발생시 비상연락망을 통한 조치 등 중단없는 통신 환경 구축
 - 신속 정확한 정보통신공사 사용전검사로 민원서비스 강화

(2) 성과지표 및 목표치 설정

< 성과지표별 목표치 설정 >

성과지표(단위)	지표 유형	가중치	실적 및 목표치					측정산식 또는 측정방법	자료수집 방법/출처	
			구분	22	23	24	25			26
사용전검사 민원처리 단축률(%)	일반	100	목표	56.2	57.2	57.2	57.2	57.2	[법정처리기간(누계)-실제처리기간(누계)]/법정처리기간(누계)*100	민원처리 내역
			실적	56.7	57.2					

< 성과지표별 목표치 설정 근거 >

- 사용전검사 민원처리 단축률
 - 최근 3년 실적 평균값

단위사업

정보통신시설 기반구축 및 운영관리

□ 목적 및 주요내용

○ 목적

정보통신 인프라를 구축하여 안정적 통신환경 구성을 통해 장애발생에 신속하게 대처하고 대민원인 행정업무 지원

○ 주요내용

- 중구 광대역 통합망 점검 운영
- 행정전화망 유지관리 및 운영
- 정보통신공사 사용전검사

□ 관련 예산사업 내역

(단위:개, 백만원)

사업명	회계구분	'22결산	'23예산	'24예산	비고 (세부사업수)
정보통신시설 기반구축 및 운영관리	일반회계	399	421	366	2
정보통신시설 기반구축		399	421	34	
정보통신시설 운영관리		0	0	332	

□ 관련 예산사업 개요

사업명	정보통신시설 기반구축
사업내용	- 정보통신 신기술 도입을 통한 스마트 구정 실현 - 노후장비의 교체를 통한 정보 통신망의 안정화 확보
사업기간	2024년01월01일 ~ 2028년12월31일
지원형태	직접수행
지원조건	자체재원
시행주체	중구

사업명	정보통신시설 운영관리
사업내용	- 각종 통신검사, 방송 및 행사 지원에 따른 시설 및 부대비용 - 공공 통신요금 지출
사업기간	2024년01월01일 ~ 2028년12월31일
지원형태	직접수행
지원조건	자체재원
시행주체	중구

(1) 주요내용

- 각종 통계조사 실시
 - 사업체조사, 광업제조업조사(매년)
- 보고서 발간
 - 사업체조사 보고서
 - 인천사회지표조사 보고서
 - 중구 기본통계연보 보고서

(2) 성과지표 및 목표치 설정

< 성과지표별 목표치 설정 >

성과지표(단위)	지표 유형	가중치	실적 및 목표치					측정산식 또는 측정방법	자료수집 방법/출처	
			구분	22	23	24	25			26
통계조사 실시 건수(횟수)	핵심	0.8	목표	2	2	2	2	2	통계조사 실시	실시계획
			실적	2	2					
보고서 발간 횟수(건수)	일반	0.2	목표	2	2	2	2	2	보고서 발간	보고서 공표 결과
			실적	2	2					

< 성과지표별 목표치 설정 근거 >

- 통계조사 실시 건수
 - 통계청 및 인천광역시 주관 지자체 통계조사 실시 횟수
- 보고서 발간 횟수
 - 통계조사보고서 전자공표 횟수

단위사업

내실있는 통계조사

□ 목적 및 주요내용

○ 목적

- 통계조사 실시하여 그 결과를 정부 및 기업 경영계획 수립 및 학술연구 기초자료로 제공

○ 주요내용

- 중구기본통계 / 사업체 / 광업, 제조업, 각종 총조사 등 진행
 - 보고서 전자공표(중구 홈페이지 내 통계자료게시판 공표)

□ 관련 예산사업 내역

(단위:개, 백만원)

사업명	회계구분	'22결산	'23예산	'24예산	비고 (세부사업수)
내실있는 통계조사	일반회계	65	71	73	1
통계조사 수행		65	71	73	

□ 관련 예산사업 개요

- 사업명 : 통계조사 수행
- 사업내용 : 중구 관내 사업체 및 거주 세대에 대한 방문면접조사
- 사업기간 : 2024년01월01일 ~ 2028년12월31일
- 지원형태 : 직접수행
- 지원조건 : 시50/구50/자체재원(사업체기초통계조사 조사요원 임금, 보고서 발간비, 통계작업장 운영비 등)
- 시행주체 : 중구

(1) 주요내용

- 각종 생활체육대회 개최 및 지원
- 생활체육활성화 프로그램 제공
- 각종 생활체육시설 확충·정비 및 공공체육시설 관리
- 우수선수 및 지도자 발굴, 지원으로 엘리트 체육 육성

(2) 성과지표 및 목표치 설정

< 성과지표별 목표치 설정 >

성과지표(단위)	지표 유형	가중치	실적 및 목표치					측정산식 또는 측정방법	자료수집 방법/출처	
			구분	22	23	24	25			26
체육행사 개최 및 지원 건수(건)	핵심	0.6	목표	21	21	21	21	21	대회 개최 및 지원건수	사업 정산 보고서
			실적	21	21					
생활체육 프로그램 참여자수(명)	일반	0.4	목표	80,000	80,000	80,000	80,000	80,000	생활체육 프로그램 참여자수	사업 정산 보고서
			실적	44,544	56,021					

< 성과지표별 목표치 설정 근거 >

- 체육행사 개최 및 지원 건수
 - 연간 체육행사 개최 및 지원 계획을 반영하여 목표설정
- 생활체육 프로그램 참여자수
 - 연간 생활체육 프로그램 운영 계획을 반영하여 목표설정

단위사업

종목별 생활체육대회 개최 및 지원

□ 목적 및 주요내용

○ 목적

- 생활체육 동호인 및 구민이 함께 참여할 수 있는 각종 생활체육대회를 개최하여 생활체육 활성화 및 화합 도모

○ 주요내용

- 구청장배 종목별 체육대회
- 구민화합 한마당 생활체육 대축전
- 월미알몸마라톤대회
- 생활체육대회 참가지원 등

□ 관련 예산사업 내역

(단위:개, 백만원)

사업명	회계구분	'22결산	'23예산	'24예산	비고 (세부사업수)
종목별 생활체육대회 개최 및 지원	일반회계	121	144	196	5
구청장기(배) 종목별 체육대회		101	134	137	
국제교류 친선 생활체육 대회		0	0	13	
체육회 종목별 체육대회		0	0	10	
생활체육대회 참가지원		10	10	6	
전국규모 체육대회 유치 지원		10	0	30	

□ 관련 예산사업 개요

사업명	구청장기(배) 종목별 체육대회
사업내용	축구, 게이트볼, 유소년축구, 합기도, 볼링, 태권도, 테니스, 배드민턴, 탁구, 야구, 등산, 줄넘기, 농구, 이종격투기, 풋살, 에어로빅체조, 자전거, 보디빌딩 등
사업기간	2024년01월01일 ~ 2028년12월31일
지원형태	민간보조
지원조건	자체재원
시행주체	중구체육회

사업명	월미알몸마라톤대회
사업내용	7km 마라톤 코스
사업기간	2024년01월01일 ~ 2028년12월31일
지원형태	민간보조
지원조건	자체재원
시행주체	(주)미디어인천신문

사업명	구민화합 한마당 생활체육 대축전
사업내용	각 종목별 대항전 개최 등
사업기간	2024년01월01일 ~ 2028년12월31일
지원형태	민간보조
지원조건	자체재원
시행주체	중구체육회

사업명	국제교류 친선 생활체육대회
사업내용	해외 지자체와의 친선 체육대회
사업기간	2024년01월01일 ~ 2028년12월31일
지원형태	민간보조
지원조건	자체재원
시행주체	중구체육회

사업명	체육회 종목별 체육대회
사업내용	체육회장기(배), 종목별 협회장기(배) 등
사업기간	2024년01월01일 ~ 2028년12월31일
지원형태	민간보조
지원조건	자체재원
시행주체	중구체육회

사업명	시민생활체육대회 참가지원
사업내용	인천시 군·구대항 종목별 체육대회
사업기간	2024년01월01일 ~ 2028년12월31일
지원형태	민간보조
지원조건	시31/구69
시행주체	중구체육회

사업명	생활체육대회 참가지원
사업내용	중구체육회 소속 종목별연합회의 전국대회 출전에 따른 보조금 지원
사업기간	2024년01월01일 ~ 2028년12월31일
지원형태	민간보조
지원조건	자체재원
시행주체	보조사업자

사업명	전국규모 체육대회 유치 지원
사업내용	<input type="checkbox"/> 2024년 추진개요 - 대 회 명 : 제2회 인천광역시바둑협회장배 전국바둑대회 - 일 시 : 2024. 7. 21.(일) - 후 원 : 인천광역시 중구 - 주최/주관 : 인천광역시바둑협회 - 장 소 : 중구청소년수련관 - 참가인원 : 900여명(선수 500명, 진행요원 및 관람객 400명)
사업기간	2024년01월01일 ~ 2028년12월31일
지원형태	직접수행
지원조건	자체재원
시행주체	중구

단위사업

생활체육 활성화

□ 목적 및 주요내용

○ 목적

- 지역 실정에 맞는 생활체육프로그램 운영을 통해 지역주민들의 체육활동 참여 기회 확대
- 지역주민의 체력향상과 여가 선용을 도모

○ 주요내용

- 지역 실정에 맞는 생활체육프로그램 운영
- 장애인, 노인, 저소득층, 여성, 청소년 등 체육활동 소외계층이 많이 참여할 수 있도록 다양한 생활체육교실 프로그램 운영

□ 관련 예산사업 내역

(단위:개, 백만원)

사업명	회계구분	'22결산	'23예산	'24예산	비고 (세부사업수)
생활체육 활성화	일반회계	1,665	2,084	2,288	13
중구 유소년스포츠 클럽 육성 지원		8	8	14	
초, 중등학교 운동부 육성		75	75	75	
노인건강체조교실 운영		3	3	3	
7330 생활체육교실 운영		25	30	30	
아침건강체조교실		30	46	46	
어르신생활체육지도자 배 치(활동지원)		149	159	157	
일반생활체육지도자 배치 (활동지원)		253	278	270	
중구체육회 운영지원		29	29	29	
생활체육활성화 지원		110	99	111	
스포츠강좌이용권 지원		157	360	437	
장애인스포츠강좌이용권 지원		7	40	69	
국민체육센터 체육시설 운영		789	927	1,017	
해양레저스포츠교육프로 그램지원(전환사업)		30	30	30	

□ 관련 예산사업 개요

사업명	중구 유소년스포츠 클럽 육성 지원
사업내용	유소년 스포츠클럽 운영 사업비 일부 지원 (연습공, 유니폼 구입 등)
사업기간	2023년01월01일 ~ 2027년12월31일
지원형태	민간보조
지원조건	자체재원
시행주체	중구체육회

사업명	초, 중등학교 운동부 육성
사업내용	중구 관내 초, 중등학교 운동부 운영 사업비 일부 지원 (운동 용품, 유니폼 구입 등)
사업기간	2024년01월01일 ~ 2028년12월31일
지원형태	민간보조
지원조건	자체재원
시행주체	중구 관내 초, 중등학교

사업명	노인건강체조교실 운영
사업내용	노인건강교실 운영에 따른 강사료 지급
사업기간	2024년01월01일 ~ 2028년12월31일
지원형태	민간보조
지원조건	시50/구50
시행주체	보조사업자

사업명	7330 생활체육교실 운영
사업내용	지역주민을 대상으로 주말체조교실(연중) 및 탁구·볼링·게이트볼교실 운영을 위한 강사수당 및 수강료 지원
사업기간	2024년01월01일 ~ 2028년12월31일
지원형태	민간보조
지원조건	시50/구50
시행주체	보조사업자

사업명	아침건강체조교실
사업내용	- 아침건강체조교실 운영을 위한 강사수당 지급 - 아침건강체조교실에서 사용중인 앰프시설 관리
사업기간	2024년01월01일 ~ 2028년12월31일
지원형태	민간보조
지원조건	자체재원
시행주체	보조사업자

사업명	어르신생활체육지도자 배치(활동지원)
사업내용	경로당, 주민센터 등의 노인생활체육 방문 지도를 위한 생활체육지도자 배치 및 인건비 지원
사업기간	2024년01월01일 ~ 2028년12월31일
지원형태	민간보조
지원조건	인건비 : 국50, 시25, 구25 처우개선비 : 시50, 구50 처우개선여비 : 구100
시행주체	보조사업자

사업명	일반생활체육지도자 배치(활동지원)
사업내용	지역주민의 동호인활동조사 및 지도, 생활체육프로그램 보급 및 지도 등을 위한 생활체육지도자 배치 및 인건비 지원
사업기간	2024년01월01일 ~ 2028년12월31일
지원형태	민간보조
지원조건	인건비 : 국50, 시25, 구25 처우개선비 : 시50, 구50 처우개선여비 : 구100
시행주체	보조사업자

사업명	중구체육회 운영지원
사업내용	중구체육회 사무국장 인건비 지원
사업기간	2024년01월01일 ~ 2028년12월31일
지원형태	민간보조
지원조건	인건비 : 시50, 구50 처우개선여비 : 구100
시행주체	보조사업자

사업명	생활체육활성화 지원
사업내용	국내외 체육대회(행사) 지원사업 추진을 위한 중구체육회 운영 지원
사업기간	2024년01월01일 ~ 2028년12월31일
지원형태	민간보조
지원조건	자체재원
시행주체	보조사업자

사업명	스포츠강좌이용권 지원
사업내용	취약계층 가구원 중 만5세~만18세 유,청소년에게 1인당 월95,000원 범위 내 6~11개월 스포츠강좌 수강료 지원
사업기간	2024년01월01일 ~ 2028년12월31일
지원형태	민간보조
지원조건	국70/시15/구15
시행주체	중구

사업명	장애인스포츠강좌이용권 지원
사업내용	장애인에게 1인당 월95,000원(1강좌) 범위 내 스포츠강좌 수강료 지원
사업기간	2024년01월01일 ~ 2028년12월31일
지원형태	민간보조
지원조건	국70/시15/구15
시행주체	중구

사업명	국민체육센터 체육시설 운영
사업내용	국민체육센터 내 체육시설 운영비(위탁운영비) 등
사업기간	2024년01월01일 ~ 2028년12월31일
지원형태	민간보조
지원조건	자체재원
시행주체	시설관리공단

사업명	해양레저스포츠교육프로그램지원(전환사업)
사업내용	해양레저스포츠체험교실 지원 : 2024년 6월~7월(매주 월~목)
사업기간	2024년01월01일 ~ 2028년12월31일
지원형태	민간보조
지원조건	시75/구25
시행주체	왕산마리나

단위사업

직장운동경기부 운영

□ 목적 및 주요내용

○ 목적

- 우수 선수 및 지도자를 발굴하여 직장체육 및 엘리트 체육 활성화에 기여
- 각종 국내외 대회 참가를 통한 상위 입상으로 우리 구의 위상을 강화

○ 주요내용

- 운동경기부 인사관리 : 단원 임용 및 재계약, 연봉 책정, 우수 선수 유치 등 인사 전반 사항 관리
- 운동경기부 회계업무 추진 : 인건비 및 훈련용품 구입, 숙소 유지관리비, 대회 출전 시 예산 지원 등 운영비 일반에 대한 재정 지원
- 운동경기부 대회 출전 및 전지훈련 지원 : 선수단 경기력 향상을 위한 전지훈련 및 연간 각종 대회 출전에 따른 행정지원

□ 관련 예산사업 내역

(단위:개, 백만원)

사업명	회계구분	'22결산	'23예산	'24예산	비고 (세부사업수)
직장운동경기부 운영	일반회계	891	911	1,052	1
군구 직장운동경기부 지원		891	911	1,052	

□ 관련 예산사업 개요

- 사업명 : 군구 직장운동경기부 지원
- 사업내용 : 펜싱부 인건비 및 운영비(훈련피복 및 장비구입, 대회출전경비, 선전장려금, 입상보상금, 숙소관리비 등 기타 선수단 운영에 필요한 경비) 지원
- 사업기간 : 2024년01월01일 ~ 2028년12월31일
- 지원형태 : 직접수행
- 지원조건 : 시200,000천원/구556,430천원(인건비), 자체재원(운영비 등)
- 시행주체 : 중구

단위사업

체육시설 확충

□ 목적 및 주요내용

○ 목적

- 건전한 여가생활 문화 정착을 위하여 생활 주변에 각종 체육시설을 확충·정비하여 주민들의 생활체육 활성화에 기여

○ 주요내용

- 체육시설 확충(구입 및 유지 보수)
- 관내 동네체육시설 유지 보수

□ 관련 예산사업 내역

(단위:개, 백만원)

사업명	회계구분	'22결산	'23예산	'24예산	비고 (세부사업수)
체육시설 확충	일반회계	168	693	131	2
체육시설 확충 및 관리		168	693	81	
용유 다목적 게이트볼장 조성		0	0	50	

□ 관련 예산사업 개요

사업명	체육시설 확충 및 관리
사업내용	동네체육시설 관리운영(보수), 재료 및 물품 구입
사업기간	2024년01월01일 ~ 2028년12월31일
지원형태	직접수행
지원조건	자체재원
시행주체	중구

사업명	용유 다목적 게이트볼장 조성
사업내용	용유 지역 내 다목적 게이트볼장 조성 사업
사업기간	2024년01월01일 ~ 2024년12월31일
지원형태	직접수행
지원조건	자체재원
시행주체	중구

행정복지국

전략목표	살고 싶은 중구를 위한 다양한 행정지원으로 구민감동 행정서비스 구현
[소관실국]	행정복지국

1. 기본방향

- 적극적이고 다양한 행정지원을 통한 구민 감동 행정서비스 구현
- 문화융성을 통한 지역활성화 촉진
- 투명한 계약 및 재산 관리를 통한 효율적인 재무행정 구축
- 자주 재원 확충을 위한 세수 증대
- 고객감동 실현을 위한 선진 민원행정서비스 구축
- 대상별 맞춤형 일자리 창출로 주민 생활 안정 및 복지향상에 기여
- 통합적 복지관리 체계를 통한 맞춤형 복지 서비스 제공
- 사회 취약계층의 생활안정과 사회 참여 기회 확대를 위한 복지사회 구현

< 정책사업목표 현황 >

(단위:개, 백만원)

정책사업목표	성과 지표수	단위 사업수	예산액
공무원 후생복지 추진	2	2	2,520
시대에 부응하는 자치행정 구현	1	6	3,207
인적자원관리를 통한 조직역량강화	2	2	349
자원봉사자의 적극적인 활동 독려를 통한 자원봉사활동 활성화	1	1	898
국제교류 활성화 추진	1	1	198
지역 문화예술 활성화	1	4	698
문화예술 진흥	1	6	6,619
공공도서관 육성	1	1	353
작은도서관 운영 활성화	1	1	37
문화지구 기획 및 사업 추진	1	1	38
역사문화자원 정비	1	1	404
효율적인 문화재 관리	1	2	1,599
관광중심도시 조성	2	2	1,081
관광인프라 구축 및 관광시설물 관리·운영	2	1	553
관광홍보마케팅을 통한 국내·외 관광객 유치	4	3	1,496
회계업무의 체계적 관리를 통한 지방재정의 건전성 극대화	1	1	92
공유재산, 물품 및 차량의 체계적 관리를 통한 효율성 극대화	1	1	2,288
공공시설물의 유지 관리 및 개보수를 통한 효율성 극대화	1	1	992
세수목표의 차질없는 달성	1	3	425

정책사업목표	성과 지표수	단위 사업수	예산액
고품질 민원행정서비스 제공 위한 신속하고 편리한 민원행정시스템 구현	2	2	477
효율적인 가족등록업무 수행	1	1	37
내실 있는 기록관리 기반 확립 및 행정정보의 선제적·능동적 제공	2	1	81
대민 지적행정 서비스 제공	2	2	2,398
도로명주소 체계의 안정적인 운영과 사용촉진	1	1	148
상권활성화 사업을 통한 침체된 중구지역 상권의 자생적인 경쟁력 회복 및 지역경제 활성화 도모	4	4	2,890
고용촉진 활성화를 통한 구민 일자리 안정	1	5	1,602
전통공예기술의 계승·발전과 우수공예인 발굴 육성, 공예인의 자긍심 고취와 전통공예품의 활발한 작품활동 유도	1	1	3
지역물가안정 및 공정거래질서확립 도모	1	1	22
고용촉진 지원서비스를 통한 일자리 창출 및 지역경제 활성화 도모	1	2	469
중소기업 육성을 위한 기술지원	1	1	49
산업유통질서 확립 및 안정적인 에너지관리 적극 추진	2	3	1,799
발전소주변지역 지원사업 시행	1	1	330
국가보훈대상자와 보훈회관에 대한 지원으로 국가 보훈 대상자를 예우하는 기반 조성	1	4	2,461
지역사회내 인적 물적 자원 개발 및 관리로 지역주민에게 신속하고 적절한 맞춤형 서비스 제공	2	2	1,436
저소득층에게 자활을 위한 근로 기회를 제공 하여 자립 자활 기반 조성	1	1	3,971
신속하고 적극적인 복지지원으로 복지 사각 지대 해소	2	2	29,313
저소득층 주거안정을 위한 주거급여 지원 사업	1	1	11,323
저소득 취약계층 지원을 통한 복지정책 안정화	2	2	306
안정적인 노후생활을 통한 선진화된 노인복지 사회 구축	3	2	69,413
다양한 일자리 및 사회활동 지원을 통한 안정적인 소득 보장 및 노인복지 증진	1	2	11,796
저소득 장애인에게 복지 보조금 지원과 활동 보조를 통해 장애인 자립 지원 및 사회활동 참여 강화	2	4	18,099
취업 취약계층인 장애인에게 일자리 제공을 통한 사회참여 확대 및 소득보장 지원	1	2	1,422

2. 조직 및 인력현황

(단위 : 명)

부서명	정원				현원	계단위 직제명
	계	4급이상	5급	6급이하		
계	183	3	9	171	183	
총무과	34	3	2	29	35	총무팀, 자치행정팀, 인사팀, 주민자치팀
문화관광과	20	0	1	19	18	문화예술팀, 문화유산팀, 관광팀, 관광시설팀
재무과	24	0	1	23	25	계약팀, 지출팀, 재산관리팀, 공공시설팀
세무1과	22	0	1	21	23	세정팀, 재산세팀, 취득세팀, 체납정리팀, 세외수입팀
민원지적과	26	0	1	25	25	민원여권팀, 기록팀, 도로명주소팀, 지적팀
경제산업과	24	0	1	23	24	상권활성화팀, 소상공인지원팀, 사회적경제팀, 일자리정책팀, 산업에너지팀
복지정책과	18	0	1	17	18	복지정책팀, 생활보장팀, 조사관리팀
노인장애인과	15	0	1	14	15	노인복지팀, 노인시설팀, 장애인복지팀

3. 예산현황

(단위: 백만원, %)

구 분	예 산 액		전년도예산액		비교증감	
	구성비	구성비	구성비	증감률		
계	251,514	100.00 %	233,842	100.00 %	17,672	7.56%
정 책 사 업	183,691	73.03 %	172,152	73.62 %	11,540	6.70%
행 정 운 영 경 비	67,347	26.78 %	61,478	26.29 %	5,869	9.55%
인 력 운 영 비	66,869	26.59 %	60,970	26.07 %	5,899	9.68%
기 본 경 비	478	0.19 %	508	0.22 %	△30	△5.98%
재 무 활 동	477	0.19 %	213	0.09 %	264	123.77%

총무과

전략목표	적극적이고 다양한 행정지원을 통한 행정서비스 향상
[소관부서]	총무과

1. 기본방향

- 공무원 후생복지 추진
- 시대에 부응하는 자치행정 구현
- 인적자원 관리를 통한 조직역량 강화
- 국제교류 활성화 추진

< 정책사업목표 현황 >

(단위:개, 백만원)

정책사업목표	성과 지표수	단위 사업수	예산액
공무원 후생복지 추진	2	2	2,520
시대에 부응하는 자치행정 구현	1	6	3,207
인적자원관리를 통한 조직역량강화	2	2	349
자원봉사자의 적극적인 활동 독려를 통한 자원봉사활동 활성화	1	1	898
국제교류 활성화 추진	1	1	198

2. 조직 및 인력현황

(단위 : 명)

부서명	정원				현원	계단위 직제명
	계	4급이상	5급	6급이하		
계	34	3	2	29	35	
총무과	34	3	2	29	35	총무팀, 자치행정팀, 인사팀, 주민자치팀

3. 예산현황

(단위 : 백만원, %)

구분	예산액		전년도예산액		비교증감	
	예산액	구성비	예산액	구성비	증감률	증감률
계	74,091	100.00 %	69,670	100.00 %	4,422	6.35%
정책사업	7,171	9.68 %	9,070	13.02 %	△1,899	△20.94%
행정운영경비	66,504	89.76 %	60,599	86.98 %	5,904	9.74%
인력운영비	66,216	89.37 %	60,298	86.55 %	5,919	9.82%
기본경비	287	0.39 %	302	0.43 %	△14	△4.80%
재무활동	417	0.56 %	0	0.00 %	417	순증

(1) 주요내용

- 활기찬 직장 분위기 조성
- 공무원단체 및 상용직 노조 지원

(2) 성과지표 및 목표치 설정

< 성과지표별 목표치 설정 >

성과지표(단위)	지표 유형	가중치	실적 및 목표치					측정산식 또는 측정방법	자료수집 방법/출처	
			구분	22	23	24	25			26
후생복지 서비스 제공 실적(%)	일반	0.4	목표	97.2	97.5	97.5	97.5	97.6	(복지포인트 사용률*0.7)+(건강검진수검률*0.3)	내부계획서 및 관련 공문
			실적	97.3	97.5					
근로조건 처우개선비율(%)	핵심	0.6	목표	97.2	97.5	97.5	97.5	97.5	(이행건수/협약건수)*100	단체교섭 및 임금협약 결과
			실적	97.3	97.5					

< 성과지표별 목표치 설정 근거 >

- 후생복지 서비스 제공 실적
 - 최근 3년간 복지포인트 사용률, 건강검진 수검률 평균값
- 근로조건 처우개선비율
 - 단체교섭 및 임금협약시 요구사항에 대한 수용건수를 비교하여 설정

단위사업

활기찬 직장 분위기 조성

□ 목적 및 주요내용

○ 목적

- 맞춤형 복지제도 등 다양한 후생복지사업 추진으로 직원 업무능률 향상 및 근무환경 개선

○ 주요내용

- 복지제도 운영
- 직장보육시설 운영

□ 관련 예산사업 내역

(단위:개, 백만원)

사업명	회계구분	'22결산	'23예산	'24예산	비고 (세부사업수)
활기찬 직장 분위기 조성	일반회계	2,296	2,721	2,509	2
복지제도 운영		1,965	2,336	2,129	
직장보육시설 운영		331	385	380	

□ 관련 예산사업 개요

사업명	복지제도 운영
사업내용	맞춤형 복지제도 운영 부조급여액(사망조위금 지급) 및 공무원 자녀 국고대여 학자금 지원 기타 후생복지 사업 운영
사업기간	2024년01월01일 ~ 2028년12월31일
지원형태	직접수행
지원조건	자체재원
시행주체	중구, 공무원연금공단

사업명	직장보육시설 운영
사업내용	중구청 직장어린이집 인건비, 시설운영비 등 지원
사업기간	2024년01월01일 ~ 2028년12월31일
지원형태	민간보조
지원조건	자체재원
시행주체	중구청 직장어린이집

단위사업

공무원단체 및 상용직노조 지원

□ 목적 및 주요내용

○ 목적

- 노사간 상호 신뢰하고 협력하는 기반을 구축함으로써 소통과 상생의 바람직한 노사문화를 형성하여 구정발전과 직원 복지증진에 기여하고자 함

○ 주요내용

- 공무원단체 및 공무직노조 행사지원
- 단체교섭

□ 관련 예산사업 내역

(단위:개, 백만원)

사업명	회계구분	'22결산	'23예산	'24예산	비고 (세부사업수)
공무원단체 및 상용직노조 지원	일반회계	34	34	11	2
공무원단체 및 상용직노조 지원		33	34	11	
상용직 정년 퇴직자 지원		1	0	1	

□ 관련 예산사업 개요

사업명	공무원단체 및 상용직노조 지원
사업내용	공무원노동조합 활동지원 운영비용 등 지원 공무직근로자 산업안전보건관리비용
사업기간	2024년01월01일 ~ 2028년12월31일
지원형태	직접수행
지원조건	자체재원
시행주체	중구

사업명	상용직 정년 퇴직자 지원
사업내용	정년퇴임하는 상용직(공무직) 조합원 격려
사업기간	2024년01월01일 ~ 2028년12월31일
지원형태	직접수행
지원조건	자체재원
시행주체	중구

(1) 주요내용

- 행정지원 협조체계 구축
- 주민자치센터 활성화 추진
- 구정홍보 및 주민참여 행정 추진
- 효율적인 지원을 통한 자치행정 구현
- 국내교류 단체와의 업무 추진 지원
- 마을기업 육성사업 추진
- 마을공동체 활성화 사업 추진
- 고향사랑 기부제 시행
- 주민참여예산제도 운영

(2) 성과지표 및 목표치 설정

< 성과지표별 목표치 설정 >

성과지표(단위)	지표 유형	가중치	실적 및 목표치					측정산식 또는 측정방법	자료수집 방법/출처	
			구분	22	23	24	25			26
공공청사 건축 공정률(%)	핵심	0.6	목표	10	20	40	70	100	공정률	공정보고서
			실적	10	20					

< 성과지표별 목표치 설정 근거 >

- 공공청사 건축 공정률
 - 개항동 행정복지센터 신축 공사 공정률

단위사업

행정지원 협조체계 구축

□ 목적 및 주요내용

○ 목적

- 구민의 날 행사 개최, 예비군 육성 지원, 공공청사 신축 등 다양한 행정서비스 제공을 통하여 행정지원 협조체계를 구축함으로써 대 구민행정 실현에 기여

○ 주요내용

- 구민의 날 행사 개최
- 예비군 육성지원
- 기관공통 운영지원
- 제1청, 제2청 부설주차장 운영
- 선진행정 비교견학
- 개항동 행정복지센터 신축
- 신포동 행정복지센터 신축
- 용유동 행정복지센터 신축

□ 관련 예산사업 내역

(단위:개, 백만원)

사업명	회계구분	'22결산	'23예산	'24예산	비고 (세부사업수)
행정지원 협조체계 구축	일반회계	751	1,123	2,249	8
구민의 날 행사 개최		21	28	28	
부속실 운영		14	17	17	
예비군 육성지원		67	71	64	
기관공통 운영 지원		641	734	735	
부설주차장 운영		6	6	24	
선진행정 비교견학		2	10	10	
구내식당 운영		0	256	225	
신포동행정복지센터 신축		0	0	1,146	

□ 관련 예산사업 개요

사업명	구민의 날 행사 개최
사업내용	구민의 날 기념식 및 부대행사 개최
사업기간	2024년01월01일 ~ 2028년12월31일
지원형태	직접수행
지원조건	자체재원
시행주체	중구

사업명	부속실 운영
사업내용	제1청 및 제2청 구청장실 등 부속실 운영 지원
사업기간	2024년01월01일 ~ 2028년12월31일
지원형태	직접수행
지원조건	자체재원
시행주체	중구

사업명	예비군 육성지원
사업내용	- 중구 지역대, 기동대 운영비 지원 - 예비군 훈련장 보수 및 장비 구입 지원
사업기간	2024년01월01일 ~ 2028년12월31일
지원형태	자치단체보조
지원조건	자체재원
시행주체	중구

사업명	기관공통 운영 지원
사업내용	연하장 제작, 당직비, 공공운영비 등 행정활동 수행을 위해 필요한 경비
사업기간	2024년01월01일 ~ 2028년12월31일
지원형태	직접수행
지원조건	자체재원
시행주체	중구

사업명	부설주차장 운영
사업내용	제1청사, 제2청사 부설주차장 수시 유지보수비
사업기간	2024년01월01일 ~ 2028년12월31일
지원형태	직접수행
지원조건	자체재원
시행주체	중구

사업명	선진행정 비교견학
사업내용	국내 우수행정 벤치마킹 견학 여비
사업기간	2024년01월01일 ~ 2028년12월31일
지원형태	직접수행
지원조건	자체재원
시행주체	중구

사업명	구내식당 운영
사업내용	직원들의 후생복지 증진을 위한 구내식당 운영
사업기간	2024년01월01일 ~ 2028년12월31일
지원형태	직접수행
지원조건	전직원(공무직, 기간제 포함)
시행주체	중구청

사업명	개항동 행정복지센터 신축
사업내용	동청사 신축
사업기간	2022년07월01일 ~ 2026년12월31일
지원형태	직접수행
지원조건	자체재원
시행주체	인천광역시 중구

사업명	용유동행정복지센터 신축
사업내용	동청사 신축
사업기간	2023년01월01일 ~ 2027년12월31일
지원형태	직접수행
지원조건	자체재원
시행주체	인천광역시 중구

사업명	신포동행정복지센터 신축
사업내용	동청사 신축
사업기간	2023년01월01일 ~ 2027년12월31일
지원형태	직접수행
지원조건	자체재원
시행주체	인천광역시 중구

단위사업

구정홍보 및 주민참여 행정 추진

□ 목적 및 주요내용

○ 목적

- 시대 변화와 주민의 욕구에 부응하기 위해 다양한 의견을 수렴하여 구정 운영에 반영함으로써 자치행정의 효율적인 운영 추진

○ 주요내용

- 통장활동 지원
- 통장워크숍 개최
- 당면시책 추진 및 여론동향 파악
- 생활공감정책 참여단 운영
- 소통행정 추진

□ 관련 예산사업 내역

(단위:개, 백만원)

사업명	회계구분	'22결산	'23예산	'24예산	비고 (세부사업수)
구정홍보 및 주민참여 행정 추진	일반회계	107	118	123	5
통장활동 지원		67	68	45	
통장워크숍 개최		32	41	44	
당면시책 추진 및 여론 동향 파악		8	8	17	
생활공감정책 모니터단 운영		0	1	1	
소통행정 추진		0	0	16	

□ 관련 예산사업 개요

사업명	통장활동 지원
사업내용	- 원활한 통장 업무 수행을 위한 통장의 집 표찰 제작 및 통장조끼 제작 - 지역 발전을 위해 최일선에서 일하는 우수 통반장의 사기 진작을 위한 국내 산업시찰 - 통리장 한마음 대회 참석 지원 - 임무수행 중 발생할 수 있는 사고에 대비 단체상해보험 가입
사업기간	2024년01월01일 ~ 2028년12월31일
지원형태	직접수행
지원조건	자체재원
시행주체	중구

사업명	통장워크숍 개최
사업내용	통장 역량 강화 및 화합 도모를 위한 워크숍 추진
사업기간	2024년01월01일 ~ 2028년12월31일
지원형태	직접수행
지원조건	자체재원
시행주체	중구

사업명	당면시책 추진 및 여론동향 파악
사업내용	- 당면시책추진 홍보물 등 제작 - 관내 여론 및 동향파악 및 명절 상황근무실 운영
사업기간	2024년01월01일 ~ 2028년12월31일
지원형태	직접수행
지원조건	자체재원
시행주체	중구

사업명	생활공감정책 모니터단 운영
사업내용	- 생활공감정책 참여단 오프라인 활동 지원 - 오프라인 활동 시 현수막 제작 및 행사 지원 등
사업기간	2024년01월01일 ~ 2028년12월31일
지원형태	직접수행
지원조건	자체재원
시행주체	중구

사업명	소통행정 추진
사업내용	퇴근시간 이후 찾아가는 현장소통 추진
사업기간	2024년01월01일 ~ 2028년12월31일
지원형태	직접수행
지원조건	자체재원
시행주체	중구

단위사업

효율적인 지원을 통한 자치행정 구현

□ 목적 및 주요내용

○ 목적

- 구정발전 및 구민복지 향상에 기여한 자생단체 지원을 통하여 자치단체 구성원들의 사기와 자긍심을 고취

○ 주요내용

- 새마을지도자 자녀장학금 지원
- 통장 자녀장학금 지원
- 월미도 집단희생사건 위령제 지원

□ 관련 예산사업 내역

(단위:개, 백만원)

사업명	회계구분	'22결산	'23예산	'24예산	비고 (세부사업수)
효율적인 지원을 통한 자치행정 구현	일반회계	42	72	63	3
새마을지도자 자녀장학금 지원		15	30	32	
통장 자녀장학금 지원		10	22	11	
월미도 집단희생사건 위령제 지원		17	20	20	

□ 관련 예산사업 개요

사업명	새마을지도자 자녀장학금 지원
사업내용	새마을지도자 자녀 장학금 지급
사업기간	2024년01월01일 ~ 2028년12월31일
지원형태	직접수행
지원조건	시50/구50
시행주체	중구

사업명	통장 자녀장학금 지원
사업내용	통장 자녀 장학금 지급
사업기간	2024년01월01일 ~ 2028년12월31일
지원형태	직접수행
지원조건	자체재원
시행주체	중구

사업명	월미도 집단희생사건 위령제 지원
사업내용	월미도 미군폭격 따른 집단희생자 위령제 행사 개최 지원
사업기간	2024년01월01일 ~ 2028년12월31일
지원형태	민간보조
지원조건	시50/구50
시행주체	보조사업자

단위사업

국내교류 단체와의 업무 추진 지원

□ 목적 및 주요내용

○ 목적

- 비영리 사회단체에 대하여 우수사업을 선정하여 보조금을 지급함으로써 사회단체의 지역사회 내 적극적인 활동을 도모

○ 주요내용

- 사회단체에 대한 보조금 지급
- 전국 시장·군수·구청장 협의회 부담금
- 외빈초청 및 자매결연 도시 등 타 자치단체와의 교류 등

□ 관련 예산사업 내역

(단위:개, 백만원)

사업명	회계구분	'22결산	'23예산	'24예산	비고 (세부사업수)
국내교류 단체와의 업무 추진 지원	일반회계	219	249	250	2
사회단체 활동 지원		203	227	226	
국내교류업무추진		16	22	24	

□ 관련 예산사업 개요

사업명	사회단체 활동 지원
사업내용	단체가 추진하는 사업에 대해 지방보조금 심의위원회의 심의 의결을 통한 예산 편성 및 사업비 보조
사업기간	2024년01월01일 ~ 2028년12월31일
지원형태	민간보조
지원조건	자체재원
시행주체	보조사업자

사업명	국내교류업무추진
사업내용	인천지역군수구청장 협의회 및 전국시장군수구청장협의회 부담금 대도시 중심구 구청장 협의회 및 각종 세미나 참석 외빈초청 및 자매결연 도시 등 타 자치단체 상호 방문 등
사업기간	2024년01월01일 ~ 2028년12월31일
지원형태	직접수행
지원조건	자체재원
시행주체	중구

단위사업

민관협치 체계 구축

□ 목적 및 주요내용

○ 목적

민관협치 체계 구축

○ 주요내용

- 민관협치 체계 도입의 기반조성
- 민관협치 체계 구축 및 정착을 위한 역량강화
- 마을기업 육성사업 추진
- 고향사랑기부제 시행을 통한 지역경제 활성화

□ 관련 예산사업 내역

(단위:개, 백만원)

사업명	회계구분	'22결산	'23예산	'24예산	비고 (세부사업수)
민관협치 체계 구축	일반회계	181	174	144	5
주민참여예산제도 운영		29	19	15	
마을기업 육성사업		100	60	30	
마을공동체 지원 사업		1	53	57	
소통활성화정책추진		22	19	26	
고향사랑기부제 운영		29	23	16	

□ 관련 예산사업 개요

사업명	주민참여예산제도 운영
사업내용	예산편성관련 주민 제안사업 공모 실시로 주민의견 수렴 주민참여예산위원회 운영
사업기간	2024년01월01일 ~ 2028년12월31일
지원형태	직접수행
지원조건	자체재원
시행주체	중구

사업명	마을기업 육성사업
사업내용	마을기업 육성지원
사업기간	2024년01월01일 ~ 2028년12월31일
지원형태	민간보조
지원조건	국50/시25/구25
시행주체	보조사업자

사업명	마을공동체 지원 사업
사업내용	- 마을공동체 만들기 지원사업 공모 진행 및 마을공동체 간 네트워크 구축을 위한 각종 사업 추진 - 마을공동체 만들기 지원사업의 지원대상과 범위 선정 등
사업기간	2024년01월01일 ~ 2028년12월31일
지원형태	민간보조
지원조건	- 마을수다 : 마을공동체 활동 경험이 없는 3인 이상 주민모임 - 마을공동체 형성 : 3인 이상 주민모임(신규형성~ 3년 이내 활동) - 마을공동체 활동 : 3인 이상 주민모임(1년 이상 마을공동체 활동 경험이 있는 모임) - 마을공동체 만들기 지원사업 심의 참석 위원 참석 수당 지급
시행주체	중구

사업명	소통활성화정책추진
사업내용	○ 기간 : 2024. 연중 ○ 장소 : 하늘문화센터, 청소년수련관, 한중문화관 등 ○ 대상 : 주민, 공무원 200~300여 명 ○ 내용 : 주민문화생활 증진을 위한 명사초청 아카데미
사업기간	2024년01월01일 ~ 2028년12월31일
지원형태	직접수행
지원조건	자체재원
시행주체	중구

사업명	고향사랑기부제 운영
사업내용	- 개인이 고향에 자발적으로 기부하고, 이를 모아 주민복리에 사용하는 제도 - 지방재정을 확충하고, 지역특산품을 답례품으로 제공하여 지역경제 활성화 도모
사업기간	2024년01월01일 ~ 2028년12월31일
지원형태	직접수행
지원조건	자체재원
시행주체	중구

단위사업

주민자치센터 활성화 추진

□ 목적 및 주요내용

○ 목적

- 주민자치센터 활성화 지원을 통한 문화·복지공간을 조성
- 주민자치위원의 자율적 활동을 통한 주민자치 실현

○ 주요내용

- 주민자치센터 야간운영요원 보조금 지원(11개동)
- 주민자치위원 워크숍 개최
- 주민자치센터 프로그램 경연대회 개최
- 전국지방자치박람회 참가 및 견학
- 주민자치회 구성 및 운영

□ 관련 예산사업 내역

(단위:개, 백만원)

사업명	회계구분	'22결산	'23예산	'24예산	비고 (세부사업수)
주민자치센터 활성화 추진	일반회계	413	549	378	7
주민자치센터 운영내실화		21	61	72	
주민자치회 위원 워크숍 개최		0	21	35	
주민자치센터 프로그램 경연대회 개최		3	26	22	
전국지방자치박람회 참가 및 견학		5	12	12	
주민자치회 구성 및 운영		384	31	18	
주민자치활성화 기반 마련		0	145	110	
주민자치회형 주민참여예산 사업추진(주민주도형)		0	253	110	

□ 관련 예산사업 개요

사업명	주민자치센터 운영내실화
사업내용	주민자치센터 프로그램 야간, 주말 운영요원(자원봉사자)에 대한 실비 보상
사업기간	2024년01월01일 ~ 2028년12월31일
지원형태	직접수행
지원조건	시50/구50
시행주체	중구

사업명	주민자치회 위원 워크숍 개최
사업내용	주민자치위원 자치역량강화 교육 및 화합의 장 마련을 위한 워크숍 개최
사업기간	2024년01월01일 ~ 2028년12월31일
지원형태	직접수행
지원조건	자체재원
시행주체	중구

사업명	주민자치센터 프로그램 경연대회 개최
사업내용	주민자치센터 프로그램 경연대회 실시 및 경연대회 결과 포상금 지급
사업기간	2024년01월01일 ~ 2028년12월31일
지원형태	직접수행
지원조건	자체재원
시행주체	중구

사업명	전국지방자치박람회 참가 및 견학
사업내용	각 동 주민자치위원 대상으로 전국 지방자치박람회 견학
사업기간	2024년01월01일 ~ 2028년12월31일
지원형태	직접수행
지원조건	자체재원
시행주체	중구

사업명	주민자치회 구성 및 운영
사업내용	주민자치회 재구성 및 위원 역량강화 교육 실시
사업기간	2024년01월01일 ~ 2028년12월31일
지원형태	직접수행
지원조건	자체재원
시행주체	총무과

사업명	주민자치활성화 기반 마련
사업내용	주민자치회 구성 및 운영, 주민총회 개최
사업기간	2024년01월01일 ~ 2027년12월31일
지원형태	직접수행
지원조건	시50/구50
시행주체	총무과

사업명	주민자치회형 주민참여예산 사업추진(주민주도형)
사업내용	안전마을형, 평생교육형, 지역자원형, 네트워크 구축 등
사업기간	2024년01월01일 ~ 2028년12월31일
지원형태	민간보조
지원조건	주민자치회 자체심의에 따른 사업계획서 제출
시행주체	11개동 주민자치회

정책사업목표

인적자원관리를 통한 조직역량강화

(1) 주요내용

- 직원능력 육성개발
- 인사업무 지원 및 우수공무원 발굴 포상

(2) 성과지표 및 목표치 설정

< 성과지표별 목표치 설정 >

성과지표(단위)	지표 유형	가중치	실적 및 목표치					측정산식 또는 측정방법	자료수집 방법/출처	
			구분	22	23	24	25			26
교육훈련 이수율(%)	핵심	0.7	목표	85	85	85	85	85	[(총교육이수시간 ÷ 교육이수대상자수) / 80시간] * 100	인사행정시스템
			실적	85	85					
육아휴직 인력대체율(%)	일반	0.3	목표	90	90	90	90	90	(총원자수 ÷ 육아휴직자수) * 100	인사행정시스템, 온나라시스템
			실적	90	90					

< 성과지표별 목표치 설정 근거 >

- 교육훈련 이수율
 - 연간 교육훈련 의무이수시간(5급 이하 일반직)
- 육아휴직 인력대체율
 - 육아휴직자 인력대체 총원율

단위사업

직원능력 육성개발

□ 목적 및 주요내용

○ 목적

- 직무와 학습이 연계 가능한 다양한 교육훈련기회의 제공을 통하여 직원 개인 및 조직역량 강화

○ 주요내용

- 직무수행 시 필요한 다양한 전문지식, 기술, 정보 등 함양을 위한 외부교육훈련기관 위탁교육 운영
 - 직무능력향상을 위한 직장 내 자체 교육훈련 프로그램 운영

□ 관련 예산사업 내역

(단위:개, 백만원)

사업명	회계구분	'22결산	'23예산	'24예산	비고 (세부사업수)
직원능력 육성개발	일반회계	155	134	150	2
외부교육훈련 활동 지원		139	110	140	
직장내 교육훈련 프로그램 운영		16	24	10	

□ 관련 예산사업 개요

사업명	외부교육훈련 활동 지원
사업내용	공무원교육원 등 각종 외부교육기관 교육파견시 소요되는 직접교육 및 간접교육훈련비
사업기간	2024년01월01일 ~ 2028년12월31일
지원형태	직접수행
지원조건	자체재원
시행주체	중구

사업명	직장내 교육훈련 프로그램 운영
사업내용	- 외국어 교육 희망자를 대상으로 전화외국어 교육(외국어 전문교육기관에 위탁) 운영
사업기간	2024년01월01일 ~ 2028년12월31일
지원형태	직접수행
지원조건	자체재원
시행주체	중구

단위사업

인사업무 지원 및 우수공무원 발굴 포상

□ 목적 및 주요내용

○ 목적

- 구정발전에 노력한 공무원을 발굴하여 직원 사기 진작 및 역량평가시스템을 통한 객관적인 인사정보 수집 및 분석

○ 주요내용

- 구정발전을 위하여 노력한 우수공무원 포상
- 직원역량 평가시스템 운영을 통하여 전문적이고 체계적인 평가시스템 운영

□ 관련 예산사업 내역

(단위:개, 백만원)

사업명	회계구분	'22결산	'23예산	'24예산	비고 (세부사업수)
인사업무 지원 및 우수공무원 발굴 포상	일반회계	188	259	199	2
인사업무 운영관리		183	253	194	
직원역량 평가시스템 운영		5	6	5	

□ 관련 예산사업 개요

사업명	인사업무 운영관리
사업내용	- 대체인력 보수 지급 및 회계직 공무원 재정보증 보험료 지급 - 지방공무원 신규 임용 시험관리비 및 인사위원회 참석수당 지급 - 인사정보시스템 유지관리비 및 퇴직공무원 격려 행사운영비
사업기간	2024년01월01일 ~ 2028년12월31일
지원형태	직접수행
지원조건	자체재원
시행주체	중구

사업명	직원역량 평가시스템 운영
사업내용	합리적인 직원역량평가를 위한 다면평가시스템의 유지보수비용
사업기간	2024년01월01일 ~ 2028년12월31일
지원형태	직접수행
지원조건	자체재원
시행주체	중구

정책사업목표

자원봉사자의 적극적인 활동 독려를 통한 자원봉사활동 활성화

(1) 주요내용

- 자원봉사자 모집 및 교육
- 자원봉사 수요기관 및 단체에 자원봉사자 배치
- 자원봉사 프로그램 개발 및 보급(활성화) 운영

(2) 성과지표 및 목표치 설정

< 성과지표별 목표치 설정 >

성과지표(단위)	지표 유형	가중치	실적 및 목표치					측정산식 또는 측정방법	자료수집 방법/출처	
			구분	22	23	24	25			26
자원봉사자 활동률(%)	핵심	1	목표	26.7	30	33	35	37	(자원봉사자 활동 등 자수/자원봉사 특자수)*100	1365 자원봉사 나눔포털
			실적	11.5	14.5					

< 성과지표별 목표치 설정 근거 >

- 자원봉사자 활동률

- 1365 자원봉사 나눔포털상의 2023년도 자원봉사 활동자수

단위사업

자원봉사센터의 효율적 운영

□ 목적 및 주요내용

○ 목적

- 지역내 자원봉사 문화의 선도적 구심체 역할을 담당하는 자원봉사센터 구축

○ 주요내용

- 자원봉사자 모집 및 교육·홍보
- 자원봉사 수요기관 및 단체에 자원봉사자 배치
- 자원봉사 프로그램의 개발·보급 및 활성화
- 지역의 기관·단체들과의 상시협력체계 구축
- 자원봉사 관련 정보의 수집 및 제공
- 자원봉사자의 날·자원봉사주간 기념행사 및 유공자(단체) 격려

□ 관련 예산사업 내역

(단위:개, 백만원)

사업명	회계구분	'22결산	'23예산	'24예산	비고 (세부사업수)
자원봉사센터의 효율적 운영	일반회계	839	906	898	4
자원봉사센터 운영		768	786	813	
자원봉사 코디네이터 지원육성		62	65	66	
전국 통합 자원봉사보험 가입서비스 지원		9	9	9	
자원봉사와 함께하는 병원동행사업		0	45	10	

□ 관련 예산사업 개요

사업명	자원봉사센터 운영
사업내용	<ul style="list-style-type: none"> - 자원봉사자 모집 및 교육·홍보 - 자원봉사 수요기관 및 단체에 자원봉사자 배치 - 자원봉사 프로그램의 개발·보급 및 시범 운영 - 자원봉사센터 분소 설치 및 운영 - 자원봉사자의 날·자원봉사주간 기념행사 및 유공자(단체) 격려
사업기간	2024년01월01일 ~ 2028년12월31일
지원형태	직접수행
지원조건	자체재원
시행주체	중구

사업명	자원봉사 코디네이터 지원육성
사업내용	자원봉사자 교육 전담 및 자원봉사종합관리시스템 운영을 위한 DB구축 요원 인건비 지원
사업기간	2024년01월01일 ~ 2028년12월31일
지원형태	민간보조
지원조건	국50/시25/구25
시행주체	보조사업자

사업명	전국 통합 자원봉사보험 가입서비스 지원
사업내용	자원봉사센터에 등록하고 연1회 이상 자원봉사활동에 참여한 봉사자에 한하여 상해보험 가입 지원
사업기간	2024년01월01일 ~ 2028년12월31일
지원형태	민간보조
지원조건	국50/시25/구25
시행주체	보조사업자

사업명	자원봉사와 함께하는 병원동행사업
사업내용	거동이 불편한 사회적 배려자들을 자원봉사자들이 함께 병원동행 서비스를 진행하여 일상생활 회복 지원
사업기간	2024년01월01일 ~ 2028년12월31일
지원형태	민간보조
지원조건	국50/시25/구25
시행주체	보조사업자

정책사업목표

국제교류 활성화 추진

(1) 주요내용

○ 국제교류 및 협력기반 강화

(2) 성과지표 및 목표치 설정

< 성과지표별 목표치 설정 >

성과지표(단위)	지표 유형	가중치	실적 및 목표치					측정산식 또는 측정방법	자료수집 방법/출처	
			구분	22	23	24	25			26
국외 행정연수 실적(명)	핵심	1	목표	90	63	90	90	90	국외 행정연수 참여자수	내부계획서 및 관련 공문
			실적	1	62					

< 성과지표별 목표치 설정 근거 >

○ 국외 행정연수 실적

- 공무국외출장 계획서를 기준으로 목표치 설정, 공무원 국외행정연수 실적을 참여자수로 측정

단위사업

국제교류 및 협력기반 강화

□ 목적 및 주요내용

○ 목적

- 국제교류 활성화 추진을 통한 대외 협력기반 및 행정역량 강화

○ 주요내용

- 우호교류도시 간 상호방문 및 축하사절단 파견
- 우호교류 증진 및 벤치마킹을 위한 분야별 교류사업 추진
- 직무능력 배양을 위한 공무원 해외연수 실시
- 온라인(비대면) 업무 회의 개최 등

□ 관련 예산사업 내역

(단위:개, 백만원)

사업명	회계구분	'22결산	'23예산	'24예산	비고 (세부사업수)
국제교류 및 협력기반 강화	일반회계	23	178	198	1
우호교류도시 방문 및 국제교류		23	178	198	

□ 관련 예산사업 개요

- 사업명 : 우호교류도시 방문 및 국제교류
- 사업내용 : 우호교류도시간 경제, 문화, 스포츠 등 다양한 분야의 교류를 강화하여 우호선린관계 증진 선진지 견학을 통한 관련 지식 확보, 지역경제 발전 도모 및 직원의 국제적 안목 함양
- 사업기간 : 2024년01월01일 ~ 2028년12월31일
- 지원형태 : 직접수행
- 지원조건 : 자체재원
- 시행주체 : 중구

문화관광과

전략목표	문화융성을 통한 지역활성화
[소관부서]	문화관광과

1. 기본방향

- 문화행사 개최 등 문화콘텐츠 개발로 외래 관광객 유치
- 문화유산 관리를 통한 관광자원 확보
- 문화시설 운영을 통한 지역경제 활성화와 주민 삶의 질 향상
- 관광시설 및 관광사업 관리

< 정책사업목표 현황 >

(단위:개, 백만원)

정책사업목표	성과 지표수	단위 사업수	예산액
지역 문화예술 활성화	1	4	698
문화예술 진흥	1	6	6,619
공공도서관 육성	1	1	353
작은도서관 운영 활성화	1	1	37
문화지구 기획 및 사업 추진	1	1	38
역사문화자원 정비	1	1	404
효율적인 문화재 관리	1	2	1,599
관광중심도시 조성	2	2	1,081
관광인프라 구축 및 관광시설물 관리·운영	2	1	553
관광홍보마케팅을 통한 국내·외 관광객 유치	4	3	1,496

2. 조직 및 인력현황

(단위 : 명)

부서명	정원				현원	계단위 직제명
	계	4급이상	5급	6급이하		
계	20	0	1	19	18	
문화관광과	20	0	1	19	18	문화예술팀, 문화유산팀, 관광팀, 관광시설팀

3. 예산현황

(단위 : 백만원, %)

구분	예산액		전년도예산액		비교증감	
	액	구성비	액	구성비	증감액	증감률
계	13,044	100.00 %	9,885	100.00 %	3,159	31.95%
정책사업	12,879	98.73 %	9,706	98.18 %	3,173	32.69%
행정운영경비	165	1.27 %	179	1.82 %	△14	△7.81%
인력운영비	136	1.05 %	149	1.51 %	△13	△8.52%
기본경비	29	0.22 %	30	0.31 %	△1	△4.31%
재무활동	0	0.00 %	0	0.00 %	0	0.00%

(1) 주요내용

- 역사성과 지역특성을 반영한 테마 있는 축제를 개최하여 문화예술도시를 조성하고, 관광객 유치 도모
 - 지역 문화행사
 - 지역문화예술진흥을 위한 문화행사
 - 효율적인 행사관리 및 운영
 - 지방문화원 사업 지원

(2) 성과지표 및 목표치 설정

< 성과지표별 목표치 설정 >

성과지표(단위)	지표 유형	가중치	실적 및 목표치					측정산식 또는 측정방법	자료수집 방법/출처	
			구분	22	23	24	25			26
축제 방문객 인원 증가율 (%)	핵심	1	목표	10	10	10	10	10	[(금년도 축제참여자수-전년도 축제참여자수)/전년도 축제참여자수]*100	행사 개최결과 보고 공문
			실적	10	10					

< 성과지표별 목표치 설정 근거 >

- 축제 방문객 인원 증가율
 - 매년 축제 방문객 인원 증가율 감안하여 연 10% 증가율

단위사업

지역 문화행사

□ 목적 및 주요내용

○ 목적

- 중구 전역에서 문화행사를 개최함으로써 우리구의 위상을 높임
- 중구를 찾는 관광객들에게 수준 높은 문화공연으로 지역경제 활성화 및 주민화합 도모

○ 주요내용

- 중구 축제위원회 운영
- 구민의 날 기념 문화행사
- 9.15 인천상륙작전 기념행사
- 크리스마스 트리축제

□ 관련 예산사업 내역

(단위:개, 백만원)

사업명	회계구분	'22결산	'23예산	'24예산	비고 (세부사업수)
지역 문화행사	일반회계	242	206	353	3
중구 축제위원회 운영		3	6	3	
9.15인천상륙작전 기념행사		0	0	150	
크리스마스트리축제		239	200	200	

□ 관련 예산사업 개요

사업명	중구 축제위원회 운영
사업내용	중구 축제 발전을 위한 축제 위원회 개최 행사 추진을 위한 제안서 평가위원회 개최
사업기간	2024년01월01일 ~ 2028년12월31일
지원형태	직접수행
지원조건	자체재원
시행주체	중구

사업명	9.15인천상륙작전 기념행사
사업내용	인천상륙작전 기념행사
사업기간	2024년01월01일 ~ 2028년12월31일
지원형태	직접수행
지원조건	시비 정액 보조
시행주체	중구

사업명	크리스마스트리축제
사업내용	대형 트리 및 경관조명 설치, 점등식, 콘서트 등
사업기간	2024년01월01일 ~ 2028년12월31일
지원형태	직접수행
지원조건	시비 일부 보조
시행주체	중구

단위사업

지역문화예술진흥을 위한 문화행사

□ 목적 및 주요내용

○ 목적

- 중구만이 가지고 있는 역사적, 문화적 특색을 반영한 문화행사 개최를 통하여 다양한 볼거리 제공
- 문화 향유의 기회를 중구 지역 주민들에게 제공하여 문화향유 욕구를 충족하고 애항심 및 자긍심 고취

○ 주요내용

- 싸리재대동굿, 무의도춤축제, 연안부두 축제 등

□ 관련 예산사업 내역

(단위:개, 백만원)

사업명	회계구분	'22결산	'23예산	'24예산	비고 (세부사업수)
지역문화예술진흥을 위한 문화행사	일반회계	40	65	85	5
싸리재 대동굿		10	10	10	
제물포선교문화축제		0	15	15	
무의도 춤축제		30	30	30	
용궁사 산사음악회		0	0	15	
전통음악공연지원사업		0	10	15	

□ 관련 예산사업 개요

사업명	싸리재 대동굿
사업내용	토속적인 무속신앙인 싸리재 대동굿, 사물놀이 등
사업기간	2024년01월01일 ~ 2028년12월31일
지원형태	민간보조
지원조건	자체재원
시행주체	보조사업자

사업명	제물포선교문화축제
사업내용	선교사 입향기념식, 축하 문화공연 등
사업기간	2024년01월01일 ~ 2028년12월31일
지원형태	민간보조
지원조건	자체재원
시행주체	보조사업자

사업명	무의도 춤축제
사업내용	무의도 설화창작 공연극, 가면무도회, 관객 노래자랑 등
사업기간	2024년01월01일 ~ 2028년12월31일
지원형태	민간보조
지원조건	자체재원
시행주체	보조사업자

사업명	용궁사 산사음악회
사업내용	전통음악, 대중가요 공연 등
사업기간	2024년01월01일 ~ 2028년12월31일
지원형태	민간보조
지원조건	자체재원
시행주체	보조사업자

사업명	전통음악공연지원사업
사업내용	국악, 풍물 등 전통음악 장르의 공연 지원
사업기간	2024년01월01일 ~ 2028년12월31일
지원형태	민간보조
지원조건	자체재원
시행주체	보조사업자

단위사업**효율적인 행사 관리 및 운영****□ 목적 및 주요내용**

○ 목적

- 효율적인 행사 관리를 통하여 행사의 질을 높여 중구를 찾는 관광객들에게 수준높은 볼거리 마련

○ 주요내용

- 문화예술행사 관련 운영비
- 행사 관련 종사자 식대 등

□ 관련 예산사업 내역

(단위:개, 백만원)

사업명	회계구분	'22결산	'23예산	'24예산	비고 (세부사업수)
효율적인 행사 관리 및 운영	일반회계	9	14	14	1
행사관리 및 운영		9	14	14	

□ 관련 예산사업 개요

- 사업명 : 행사관리 및 운영
 - 축제 및 행사 관련 종사자 식대, 각종 문화예술행사 홍보물 제작 등
- 사업내용 :
 - 문화예술시책 추진
 - 차량 및 창고 유지관리
- 사업기간 : 2024년01월01일 ~ 2028년12월31일
- 지원형태 : 직접수행
- 지원조건 : 자체재원
- 시행주체 : 중구

단위사업

지방문화원 사업 지원

□ 목적 및 주요내용

○ 목적

- 지방문화원 사업을 지원하여 다양한 문화행사를 개최하게 함으로써 관광객들에게 풍성한 볼거리 마련
- 지방문화원 운영하는 문화프로그램을 지원하여 지역주민의 문화향유 욕구 부응

○ 주요내용

- 지방문화원 사업 및 운영지원 사업
- 지방문화원 문화프로그램 지원 등

□ 관련 예산사업 내역

(단위:개, 백만원)

사업명	회계구분	'22결산	'23예산	'24예산	비고 (세부사업수)
지방문화원 사업 지원	일반회계	195	229	247	2
지방 문화원 사업 및 운영지원		56	58	61	
중구문화원 운영지원		139	171	185	

□ 관련 예산사업 개요

사업명	지방 문화원 사업 및 운영지원
사업내용	- 사무국장 인건비 - 시민문화교양강좌
사업기간	2024년01월01일 ~ 2028년12월31일
지원형태	민간보조
지원조건	시 100
시행주체	중구문화원

사업명	중구문화원 운영지원
사업내용	중구문화원 사업 추진에 따른 사업비 및 법정 운영비 지원
사업기간	2024년01월01일 ~ 2028년12월31일
지원형태	민간보조
지원조건	자체재원
시행주체	중구문화원

(1) 주요내용

- 문화예술도시인 중구에 걸맞은 문화적 기반을 확충하기 위한 중구문화재단 운영
 - 중구문화재단 관리
 - 문화회관 활성화
 - 생활문화센터 운영
- 주민들의 문화예술 향유 기회 확대를 위한 운영지원과 관리
 - 야외공연장 운영 활성화
 - 예술단 운영 지원(여성합창단/어린이합창단 관리)
 - 예술작품 유지 관리
 - 유통관련업 및 위원회 관리
 - 지명위원회 운영

(2) 성과지표 및 목표치 설정

< 성과지표별 목표치 설정 >

성과지표(단위)	지표 유형	가중치	실적 및 목표치					측정산식 또는 측정방법	자료수집 방법/출처	
			구분	22	23	24	25			26
공연 관람객 증가율(%)	핵심	1	목표	3	3	3	3	3	[(금년도 공연 관람객 수-전년도 공연 관람객 수)/전년도 공연관람객 수]*100	공연 결과보고 공문
			실적	3	3					

< 성과지표별 목표치 설정 근거 >

- 공연 관람객 증가율
 - 중구문화회관 공연 관람객의 매년 증가율 연 2%

단위사업

인천중구문화재단 관리

□ 목적 및 주요내용

○ 목적

- 지역문화진흥에 대한 대외환경의 변화에 따라 구민의 문화적 욕구 충족을 위한 문화기획, 협치시스템 필요에 따라 문화정책추진기관인 인천중구문화재단 운영 및 관리

○ 주요내용

- 명칭 : (재)인천중구문화재단
- 형태 : 출연기관(비영리재단법인)
- 사업 : 지역문화진흥을 위한 문화사업, 위탁시설 운영 등

□ 관련 예산사업 내역

(단위:개, 백만원)

사업명	회계구분	'22결산	'23예산	'24예산	비고 (세부사업수)
인천중구문화재단 관리	일반회계	3,793	3,565	5,146	1
인천중구문화재단 운영 및 지원		3,793	3,565	5,146	

□ 관련 예산사업 개요

- 사업명 : 인천중구문화재단 운영 및 지원
 - 지역문화 진흥을 위한 정책개발 및 조사·연구
 - 예술의 창작·보급 및 예술활동 지원
 - 지역 공공 문화시설 운영·관리
 - 전통문화예술 및 문화유산 발굴·보존
 - 문화예술 행사의 개발 및 개최
- 사업내용 :
 - 문화예술 진흥을 위한 기금조성 및 운용
 - 문화예술 교육 개발 및 지원
 - 지역문화 전문 인력 양성 및 지원
 - 문화 환경 취약지역 지원(문화복지)
 - 생활문화 활성화 및 활동 지원
 - 국내·외 문화예술 교류
- 사업기간 : 2024년01월01일 ~ 2028년12월31일
- 지원형태 : 직접수행
- 지원조건 : 자체재원
- 시행주체 : 중구

단위사업**문화회관 활성화****□ 목적 및 주요내용****○ 목적**

- 다양하고 수준 높은 공연 프로그램 운영을 통하여 문화예술 도시 중구를 대표하는 중구문화회관이 구민들의 문화향유 기회 확대에 기여하는 구심체 역할을 함

○ 주요내용

- 문화가 있는 날 공연 프로그램 운영
- 중구 가족음악회 공연
- 각종 협약을 통한 공연 운영
- 문화회관 시설의 효율적 운영관리 등

□ 관련 예산사업 내역

(단위:개, 백만원)

사업명	회계구분	'22결산	'23예산	'24예산	비고 (세부사업수)
문화회관 활성화	일반회계	1,013	1,131	1,354	1
문화회관 운영 및 관리		1,013	1,131	1,354	

□ 관련 예산사업 개요

- 사업명 : 문화회관 운영 및 관리
- 사업내용 : 공연장(약 638석), 전시장(140㎡) 등 운영
- 사업기간 : 2024년01월01일 ~ 2028년12월31일
- 지원형태 : 직접수행
- 지원조건 : 자체재원
- 시행주체 : 중구

단위사업

생활문화센터 운영 활성화

□ 목적 및 주요내용

○ 목적

- 생활문화센터 운영을 통해 주민들이 함께 어울릴 수 있는 공간을 마련하여 생활문화 향유 기회 제공

○ 주요내용

- 생활문화센터 공간 대여
- 생활문화 프로그램 운영

□ 관련 예산사업 내역

(단위:개, 백만원)

사업명	회계구분	'22결산	'23예산	'24예산	비고 (세부사업수)
생활문화센터 운영 활성화	일반회계	38	53	6	1
생활문화센터 운영 및 관리		38	53	6	

□ 관련 예산사업 개요

- 사업명 : 생활문화센터 운영 및 관리
- 사업내용 :
 - 일상적인 문화예술 체험 및 향유가 가능하도록 문화강좌, 생애주기별 생활예술프로그램 등 운영
 - 연간 생활문화동아리, 예술단체 등의 연습, 활동, 발표 공간 제공
- 사업기간 : 2024년01월01일 ~ 2028년12월31일
- 지원형태 : 직접수행
- 지원조건 : 자체재원
- 시행주체 : 생활문화센터

단위사업

야외공연장 운영 활성화

□ 목적 및 주요내용

○ 목적

중구 관내 야외공연장을 효율적으로 관리하여 중구 공연 문화 활성화에 이바지

○ 주요내용

중구 관내 야외무대 운영 및 관리 비용

□ 관련 예산사업 내역

(단위:개, 백만원)

사업명	회계구분	'22결산	'23예산	'24예산	비고 (세부사업수)
야외공연장 운영 활성화	일반회계	50	72	107	1
야외공연장 운영 및 관리		50	72	107	

□ 관련 예산사업 개요

- 사업명 : 야외공연장 운영 및 관리
 - 야외공연장 정기, 수시대관
- 사업내용 :
 - 야외공연장 시설 점검 및 유지관리
 - 야외공연장 시설 보수
 - 월미도 문화의거리 버스킹 등 관리 용역
- 사업기간 : 2024년01월01일 ~ 2028년12월31일
- 지원형태 : 직접수행
- 지원조건 : 자체재원
- 시행주체 : 중구

단위사업**예술작품 유지 관리****□ 목적 및 주요내용****○ 목적**

- 예술작품 구입을 통해 중구 활동 예술가 양성에 기여
- 작품 전시를 통하여 문화관광도시 중구의 이미지에 부합하는 쾌적한 실내 환경 제공

○ 주요내용

- 심의를 통한 예술작품 구입 및 관리
- 오염, 훼손 등 손상된 작품 수복 또는 처분

□ 관련 예산사업 내역

(단위:개, 백만원)

사업명	회계구분	'22결산	'23예산	'24예산	비고 (세부사업수)
예술작품 유지 관리	일반회계	5	8	3	1
미술작품 관리		5	8	3	

□ 관련 예산사업 개요

- 사업명 : 미술작품 관리
- 사업내용 : - 지역문화예술인과 청사내 쾌적한 환경조성을 위한 미술작품 구입
- 미술작품 구입을 위한 미술작품 심의 수수료 지급
- 사업기간 : 2024년01월01일 ~ 2028년12월31일
- 지원형태 : 직접수행
- 지원조건 : 자체재원(중구 활동 예술가)
- 시행주체 : 중구

단위사업

유통관련업 및 위원회 관리

□ 목적 및 주요내용

○ 목적

- 유통업자에 대한 교육실시를 통해 업자간의 정보교환의 장을 마련하고 자발적인 중구의 건전한 유통질서 문화 환경을 조성할 수 있는 기회 제공
- 불법게임기 압수를 통한 건전한 게임문화를 구축
- 지명의 표준화를 위한 지명위원회 구축

○ 주요내용

- 유통업자(노래연습장업, 게임제공업) 교육 실시
- 불법게임기 운반 임차
- 지명위원회 운영

□ 관련 예산사업 내역

(단위:개, 백만원)

사업명	회계구분	'22결산	'23예산	'24예산	비고 (세부사업수)
유통관련업 및 위원회 관리	일반회계	1	7	3	2
유통관련업자 교육지원		1	6	2	
지명위원회 운영		0	1	1	

□ 관련 예산사업 개요

사업명	유통관련업자 교육지원
사업내용	- 노래연습장업자 위탁교육 - 불법게임기 운반임차료 등
사업기간	2024년01월01일 ~ 2028년12월31일
지원형태	직접수행
지원조건	자체재원
시행주체	중구

사업명	지명위원회 운영
사업내용	지명위원회 위원 심의 수당을 목적으로 함
사업기간	2024년01월01일 ~ 2028년12월31일
지원형태	직접수행
지원조건	자체재원
시행주체	중구

(1) 주요내용

- 문화예술도시 중구의 위상에 걸맞은 공공도서관 육성
 - I. 구립 꿈벗도서관 운영 활성화
 - 독서 관련 문화프로그램 및 문화행사 진행
 - 도서관 장서량 및 자료이용률 증대
 - II. 공공작은도서관 육성
 - 도서 구입 및 기증을 통한 장서량 증대
 - 상호대차프로그램 구축을 통한 도서관 이용 활성화

(2) 성과지표 및 목표치 설정

< 성과지표별 목표치 설정 >

성과지표(단위)	지표 유형	가중치	실적 및 목표치					측정산식 또는 측정방법	자료수집 방법/출처	
			구분	22	23	24	25			26
도서관 이용자 증가율(%)	핵심	1	목표	5	5	5	5	5	[(금년도 도서관 이용자수-전년도 도서관 이용자수) / 전년도 도서관 이용자수]*100	통계자료 활용
			실적	5	5					

< 성과지표별 목표치 설정 근거 >

○ 도서관 이용자 증가율

공공도서관의 다양한 프로그램 개발 및 장서량 증대 등을 통하여 지역 주민의 도서관 이용을 독려하고자 전년대비 도서관 이용자 증가율을 목표로 설정

단위사업

공공도서관 확충 및 운영

□ 목적 및 주요내용

○ 목적

공공도서관 육성

○ 주요내용

공공도서관 확충 및 운영

□ 관련 예산사업 내역

(단위:개, 백만원)

사업명	회계구분	'22결산	'23예산	'24예산	비고 (세부사업수)
공공도서관 확충 및 운영	일반회계	360	361	353	1
구립도서관 운영지원		360	361	353	

□ 관련 예산사업 개요

- 사업명 : 구립도서관 운영지원
- 사업내용 : - 도서관 행정·인력 및 문화사업 운영
- 도서관 장서확충
- 사업기간 : 2024년01월01일 ~ 2028년12월31일
- 지원형태 : 민간보조
- 지원조건 : 자체재원
- 시행주체 : 중구도서관

(1) 주요내용

- 공공작은도서관 등록 및 관리
 - 도서 구입 및 기증을 통한 장서량 증대
 - 상호대차프로그램 구축을 통한 도서관 이용 활성화

(2) 성과지표 및 목표치 설정

< 성과지표별 목표치 설정 >

성과지표(단위)	지표 유형	가중치	실적 및 목표치					측정산식 또는 측정방법	자료수집 방법/출처	
			구분	22	23	24	25			26
도서관 이용자 증가율(%)	핵심	1	목표	5	5	5	5	5	[(금년도 도서관 이용자수-전년도 도서관 이용자수)/전년도 도서관 이용자수]*100	통계자료 활용
			실적	5	5					

< 성과지표별 목표치 설정 근거 >

○ 도서관 이용자 증가율

- 작은도서관 보조금 지원 사업을 통하여 작은도서관 활성화를 도모하여 전년대비 도서관 이용자 증가율을 목표로 설정

단위사업

작은도서관 운영

□ 목적 및 주요내용

○ 목적

작은도서관 운영 활성화

○ 주요내용

작은도서관 운영

□ 관련 예산사업 내역

(단위:개, 백만원)

사업명	회계구분	'22결산	'23예산	'24예산	비고 (세부사업수)
작은도서관 운영	일반회계	34	31	37	1
중구 작은도서관 운영지원		34	31	37	

□ 관련 예산사업 개요

- 사업명 : 중구 작은도서관 운영지원
- 사업내용 : - 작은도서관 컨설팅 및 프로그램 지원사업
- 작은도서관 운영 활성화 지원
- 사업기간 : 2024년01월01일 ~ 2028년12월31일
- 지원형태 : 민간보조
- 지원조건 : 시50/구50
- 시행주체 : 중구

(1) 주요내용

- 전국에서 4번째 문화지구로 지정된 "인천개항장 문화지구"가 지정 목적에 맞게 지역특성을 반영한 문화시설을 적극적으로 유치, 조성함으로써 개항장만의 고유한 특징을 확립하고자 함
 - 문화지구 권장 및 준권장시설 용자지원
 - 근대건축물 지원사업 보조금 지원
 - 문화지구 활성화 사업 추진(문화지구 기획전시 및 공연 지원사업 추진)
 - 문화지구 관련 시설 관리

(2) 성과지표 및 목표치 설정

< 성과지표별 목표치 설정 >

성과지표(단위)	지표 유형	가중치	실적 및 목표치					측정산식 또는 측정방법	자료수집 방법/출처	
			구분	22	23	24	25			26
문화지구 권장 및 준권장 시설 증가율(%)	핵심	1	목표	3	2	2	2	2	(금년도 시설수-전년도 시설수/전년도 시설수)*100	문화지구 내 권장 및 준권장시설
			실적	1	2					

< 성과지표별 목표치 설정 근거 >

- 문화지구 권장 및 준권장시설 증가율
 - 각종 지원사업을 통한 문화지구 내 권장시설 증가율을 목표

단위사업

문화지구 추진

□ 목적 및 주요내용

○ 목적

- '인천개항장 문화지구'의 지역적 특성이 효과적으로 드러날 수 있도록 근대건축물을 활용한 문화시설 적극유치
- 개항장 일대의 주민과 문화시설을 운영하는 주민들이 함께 어울릴 수 있는 공간을 마련하여 문화 향유 기회 제공

○ 주요내용

- 문화지구 권장 및 준권장시설 용자지원
- 근대건축물 지원 사업 보조금 지원
- 문화지구 활성화 사업추진(기획전시 및 공연 보조금 지원)
- 문화지구 관련 시설 관리

□ 관련 예산사업 내역

(단위:개, 백만원)

사업명	회계구분	'22결산	'23예산	'24예산	비고 (세부사업수)
문화지구 추진	일반회계	80	63	38	2
문화지구 관리 운영		17	18	18	
문화지구 관련 시설관리		63	45	20	

□ 관련 예산사업 개요

사업명	문화지구 관리 운영
사업내용	- 문화지구 활성화를 위한 문화시설(권장) 및 문화편의시설(준권장) 지원 - 다양한 문화시설 조성 - 문화지구 활성화를 위한 주민참여형 행사 추진 및 홍보
사업기간	2024년01월01일 ~ 2028년12월31일
지원형태	직접수행
지원조건	자체재원
시행주체	중구

사업명	문화지구 관련 시설관리
사업내용	개항장 일대 문화시설(박물관, 전시관, 주민협의회 사무실 건축물 등) 등 시설 확충 개항장 문화지구 내 시설 관리 및 보수가 필요할 시 공사 시행
사업기간	2024년01월01일 ~ 2028년12월31일
지원형태	직접수행
지원조건	자체재원
시행주체	중구

정책사업목표

역사문화자원 정비

(1) 주요내용

- 역사문화자원 정비를 통한 관광자원 확충
- 용공사 석축 담장 설치 사업

(2) 성과지표 및 목표치 설정

< 성과지표별 목표치 설정 >

성과지표(단위)	지표 유형	가중치	실적 및 목표치					측정산식 또는 측정방법	자료수집 방법/출처	
			구분	22	23	24	25			26
용공사 석축 담장공사 설치 진행률(%)	핵심	1	목표	90	90	90	0	0	(집행액/교부액)* 100	보조사업자 정산서류
			실적	100	100					

< 성과지표별 목표치 설정 근거 >

- 용공사 석축 담장공사 설치 진행률
- 교부예산의 적극적인 집행을 근거로 하여 사업추진 실적확인

단위사업

용궁사 관광자원화

□ 목적 및 주요내용

○ 목적

용궁사 정비를 통한 관광명소화 기대

○ 주요내용

용궁사 석축 위 담장설치

□ 관련 예산사업 내역

(단위:개, 백만원)

사업명	회계구분	'22결산	'23예산	'24예산	비고 (세부사업수)
용궁사 관광자원화	일반회계	400	20	404	2
전통사찰 방재시스템 유지보수		400	20	4	
전통사찰 보수정비		0	0	400	

□ 관련 예산사업 개요

사업명	전통사찰 방재시스템 유지보수
사업내용	용궁사 방재시스템 유지관리비 지출 1식
사업기간	2024년01월01일 ~ 2028년12월31일
지원형태	자치단체보조
지원조건	국50/시25/구25
시행주체	중구

사업명	전통사찰 보수정비
사업내용	관광객의 안전을 위하여 석축 위 담장 설치 사업
사업기간	2024년01월01일 ~ 2024년12월31일
지원형태	민간보조
지원조건	「전통사찰의 보존 및 지원에 관한 법률」 제2조 제1항 제1호에 따른 전통사찰
시행주체	용궁사

(1) 주요내용

- 전통문화유산 보존·전승으로 문화관광 자원 육성
 - 국가·시 지정 및 등록문화유산 29개소 및 기타 문화유산 관련 시설의 유지·관리 및 보수
 - 문화유산 안내판 보수·정비
 - 문화유산 명예관리인 운영
 - 지역문화유산 보존 및 관리

(2) 성과지표 및 목표치 설정

< 성과지표별 목표치 설정 >

성과지표(단위)	지표 유형	가중치	실적 및 목표치					측정산식 또는 측정방법	자료수집 방법/출처	
			구분	22	23	24	25			26
문화유산 유지 관리 보수 개소수(%)	핵심	1	목표	19	19	19	19	19	(당해연도 보수문화유산 개소/총 문화유산 개소)* 100	문화유산 보수 개소
			실적	21	23					

< 성과지표별 목표치 설정 근거 >

- 문화유산 유지 관리 보수 개소수
 - 중구 관내문화재 중 매년 5개소 이상 보수를 목표로 설정

단위사업

문화유산 관리

□ 목적 및 주요내용

○ 목적

지역 주민 및 관광객을 위한 중요 문화유산 보수·유지 및 관리를 통하여 문화재를 보호하고 관광지로서의 이미지를 제고 하고자 함

○ 주요내용

- 국가·시 지정 및 등록문화유산 보수 및 관리
 - 문화유산 안내판 보수·정비
 - 문화유산 명예관리인 보상
 - 기타 문화유산 유지·관리·보수공사

□ 관련 예산사업 내역

(단위:개, 백만원)

사업명	회계구분	'22결산	'23예산	'24예산	비고 (세부사업수)
문화유산 관리	일반회계	235	443	467	6
지방지정문화유산 보존관리(보조)		223	332	437	
문화유산 명예관리인 보상		1	2	2	
지역유산 보존 및 관리		0	1	4	
문화유산 유지관리		8	80	10	
문화유산 안내판 정비		3	5	8	
지방지정문화유산 보존관리(자체)		0	23	6	

□ 관련 예산사업 개요

사업명	지방지정문화유산 보존관리(보조)
사업내용	- 주요 지방지정문화유산 보수 보강 공사 - 지정문화유산 보존 및 복원 처리 등 - 문화유산 관리에 따른 일반수용비 - 불가정보지, 문화재 전문가 자문비, 공공요금 등 - 문화유산시설 유지 및 관리
사업기간	2024년01월01일 ~ 2028년12월31일
지원형태	자치단체보조
지원조건	문화유산 보수공사 (시 60 / 구 40) 문화유산 방재시스템 유지관리, 공공요금(전기 및 통신) (시 50 / 구 50)
시행주체	중구

사업명	문화유산 명예관리인 보상
사업내용	용동큰우물(인현동 90-13)에 문화재명예관리인 지정 운영
사업기간	2024년01월01일 ~ 2028년12월31일
지원형태	민간보조
지원조건	시100
시행주체	보조사업자

사업명	지역유산 보존 및 관리
사업내용	- 중구 관내 지역유산 조사 및 목록화 - 중구 지역유산위원회 개최 - 중구 지역유산 지정 및 보존, 관리
사업기간	2024년01월01일 ~ 2028년12월31일
지원형태	직접수행
지원조건	자체재원
시행주체	중구

사업명	문화유산 유지관리
사업내용	문화재 관련 각종 수시정비
사업기간	2024년01월01일 ~ 2028년12월31일
지원형태	직접수행
지원조건	자체재원
시행주체	중구

사업명	문화유산 안내판 정비
사업내용	2024년 시지정(등록)문화유산 신규 등록(2022.12.)에 따른 안내판 설치(용공사 신중도, 용공사 지장시왕도) 및 기존안내판 보수정비(용공사)
사업기간	2024년01월01일 ~ 2026년12월31일
지원형태	직접수행
지원조건	시지정(등록)문화재(시50/구50)
시행주체	중구

사업명	지방지정문화유산 보존관리(자체)
사업내용	- 문화유산관리를 위한 일반수용비 - 물가정보기, 문화재 전문가 자문비, 안전점검비 등
사업기간	2024년01월01일 ~ 2028년12월31일
지원형태	직접수행
지원조건	자체재원
시행주체	중구

단위사업

문화유산 활용사업

□ 목적 및 주요내용

○ 목적

인천 중구의 문화유산을 활용하여 지역주민과 관광객에게 새롭고 다채로운 콘텐츠를 제공하여 문화도시 이미지 구축에 이바지 함

○ 주요내용

- 개항장 문화유산 야행
- 생생문화유산 사업
- 지역문화유산 교육사업
- 무형문화유산 활용사업

□ 관련 예산사업 내역

(단위:개, 백만원)

사업명	회계구분	'22결산	'23예산	'24예산	비고 (세부사업수)
문화유산 활용사업	일반회계	1,181	1,176	1,132	4
문화유산 야행 사업		1,063	1,063	1,000	
생생문화유산 사업		50	50	55	
지역문화유산교육사업		48	38	52	
무형문화유산 활용사업		20	25	25	

□ 관련 예산사업 개요

사업명	문화유산 야행 사업
사업내용	- 문화유산 및 주변 문화시설 개방 및 전시 - 개항장 문화유산 야간 투어 - 개항장 일대를 빛으로 밝히는 Light Arts 구현 - 축하 문화 공연, 체험, 전시 등 부대 프로그램 운영
사업기간	2024년01월01일 ~ 2028년12월31일
지원형태	기타
지원조건	국40/시30/구30
시행주체	중구

사업명	생생문화유산 사업
사업내용	- 문화유산을 활용한 스토리텔링 참여형 교육 프로그램 - 문화유산을 활용한 문화예술 체험 프로그램
사업기간	2024년01월01일 ~ 2028년12월31일
지원형태	민간보조
지원조건	국40/시30/구30
시행주체	중구

사업명	지역문화유산교육사업
사업내용	- 중구의 근대문화유산을 중심으로 주제 교육 - 관내 초, 중등학교를 방문하여 이론 및 현장학습 실시
사업기간	2024년01월01일 ~ 2028년12월31일
지원형태	민간보조
지원조건	국50/시25/구25
시행주체	중구

사업명	무형문화유산 활용사업
사업내용	무형문화유산을 활용한 교육 및 체험프로그램 운영
사업기간	2024년01월01일 ~ 2028년12월31일
지원형태	민간보조
지원조건	자체재원
시행주체	중구

(1) 주요내용

- 박물관과 전시관의 활성화를 통해 문화기반시설 확충
 - 전시관 및 박물관 운영·관리 및 정비
(인천개항장 근대건축전시관, 인천개항박물관, 짜장면박물관, 대불호텔전시관, 한중문화관)
- 문화재를 활용한 행사 추진으로 관람객 증대와 주변 지역 관광활성화에 기여
 - 문화재 야행 사업
 - 생생문화재 사업
 - 지역문화유산교육사업

(2) 성과지표 및 목표치 설정

< 성과지표별 목표치 설정 >

성과지표(단위)	지표 유형	가중치	실적 및 목표치					측정산식 또는 측정방법	자료수집 방법/출처	
			구분	22	23	24	25			26
연간 박물관 관람객 수 증가율(%)	핵심	0.5	목표	3	3	3	3	3	[(금년도 박물관 관람객수-전년도 박물관 관람객수)/전년도 박물관 관람객수]*100	통계자료 활용
			실적	318	37.5					
연간 야행 방문객 수 증가율(%)	일반	0.5	목표	5	5	5	5	5	[(금년도 야행 관람객수-전년도 야행 관람객수)/전년도 야행 관람객수]*100	현장 통계 활용
			실적	259	10					

< 성과지표별 목표치 설정 근거 >

- 연간 박물관 관람객 수 증가율
 - 매년(1~12월) 박물관 및 전시관 관람객 총 수에 대한 증가
- 연간 야행 방문객 수 증가율
 - 야행 방문객 수에 대한 증가율을 목표치로 설정

단위사업

전시관 및 박물관 운영

□ 목적 및 주요내용

○ 목적

관내 전시관 및 박물관 운영을 통해 시민과 관광객에게 문화시설을 통한 문화관광 도시 조성 기반 마련

○ 주요내용

- 전시관 및 박물관 운영 및 관리
- 수장고 관리 및 운영
- 유물 및 자료 관리 및 보존 등

□ 관련 예산사업 내역

(단위:개, 백만원)

사업명	회계구분	'22결산	'23예산	'24예산	비고 (세부사업수)
전시관 및 박물관 운영	일반회계	504	895	1,056	1
전시관 및 박물관 운영		504	895	1,056	

□ 관련 예산사업 개요

- 사업명 : 전시관 및 박물관 운영
 - 박물관 및 전시관 위탁 운영관리
- 사업내용 :
 - 박물관 및 전시관 시설유지보수
 - 박물관 및 전시관 전시 물품 및 유물 구입
 - 기타 유지관리(수장고 공공요금 등)
- 사업기간 : 2024년01월01일 ~ 2028년12월31일
- 지원형태 : 직접수행
- 지원조건 : 자체재원
- 시행주체 : 중구

단위사업

역사문화자원 활성화

□ 목적 및 주요내용

○ 목적

- 지역 역사문화자원 및 문화재를 활용한 새로운 역사문화콘텐츠 개발

○ 주요내용

- 청년 김구 거리 프로젝트 추진
 - (가칭)관리서터 휴게쉼터 조성을 통한 기념 공간 조성
- 백운산 등산로 공중화장실 조성
 - 방문객 편의를 위한 시설 마련

□ 관련 예산사업 내역

(단위:개, 백만원)

사업명	회계구분	'22결산	'23예산	'24예산	비고 (세부사업수)
역사문화자원 활성화	일반회계	0	0	25	2
백운산 등산로 공중화장실 관리		0	0	20	
내리마루 문화쉼터 운영 (위탁)		0	0	5	

□ 관련 예산사업 개요

사업명	백운산 등산로 공중화장실 관리
사업내용	공중화장실 관리·운영
사업기간	2024년01월01일 ~ 2028년12월31일
지원형태	직접수행
지원조건	자체재원
시행주체	중구

사업명	내리마루 문화쉼터 운영(위탁)
사업내용	내리마루 문화쉼터 운영 및 프로그램 제작·운영, 환경정비 등 시설 운영·관리에 필요한 전반적인 사항
사업기간	2024년01월01일 ~ 2028년12월31일
지원형태	직접수행
지원조건	자체재원
시행주체	중구

(1) 주요내용

- 관광시설물의 효율적 운영 및 유지·관리
 - 문화관광기반시설 관리 및 운영
 - 관광홍보시설물 수시정비 및 설치
- 관광개발사업 추진을 통한 관광도시 중구의 브랜드 강화

(2) 성과지표 및 목표치 설정

< 성과지표별 목표치 설정 >

성과지표(단위)	지표 유형	가중치	실적 및 목표치					측정산식 또는 측정방법	자료수집 방법/출처	
			구분	22	23	24	25			26
문화관광기반시설 관리 운영(%)	일반	0.4	목표	75	75	75	75	75	예산 집행실적	시행공문/온나라 전자문서
			실적	75	75					
이용자 증가율(%)	핵심	0.6	목표	3	3	3	3	3	[(당해연도 이용자수-전년도 이용자수)/전년도 이용자수]*100	월별 이용자 통계 자료 등
			실적	3	3					

< 성과지표별 목표치 설정 근거 >

- 문화관광기반시설 관리 운영
 - 예산 집행 75% 이상
- 이용자 증가율
 - 트릭아트스토리, 소무의도스토리움 이용자 수

단위사업

문화관광기반시설 조성 및 관리

□ 목적 및 주요내용

○ 목적

- 체험형 관광자원 개발로 관광 특구 활성화에 기여
- 관광객 집객효과 및 체류시간 증대를 통한 지역경제 활성화 도모

○ 주요내용

- 관광시설물의 효율적 운영 및 유지·관리
- 관광객 유치를 위한 고품격 관광인프라 구축
- 명품 관광도시의 명성에 걸맞는 관광개발사업 추진

□ 관련 예산사업 내역

(단위:개, 백만원)

사업명	회계구분	'22결산	'23예산	'24예산	비고 (세부사업수)
문화관광기반시설 조성 및 관리	일반회계	718	693	553	6
문화관광기반시설 관리 및 운영		94	124	105	
문화관광시설 위탁 관리		94	216	241	
연안부두 해양광장 운영		236	134	68	
관광홍보시설물 유지·관리		69	58	38	
문화관광기반시설 조성 및 관리 지원		135	101	61	
벽화사업 및 동화마을 조성사업		90	60	40	

□ 관련 예산사업 개요

사업명	문화관광기반시설 관리 및 운영
사업내용	관광인프라시설에 대한 공공운영비 통합 지출 및 사무관리비 및 행사운영비
사업기간	2024년01월01일 ~ 2028년12월31일
지원형태	직접수행
지원조건	자체재원
시행주체	중구

사업명	문화관광시설 위탁 관리
사업내용	1. 송월동 트릭아트스토리 : 트릭아트 전시공간(입체벽화 및 블랙아트 등) 조성, 전시 및 관리 운영 2. 소무의도 스토리움 : 섬이야기박물관 전시시설 관리 및 관광안내서비스 3. 어울미센터 : 월미도홍보관, 인천상륙작전테마관, 월미도역사관, 테마쉼터 관리 및 운영 4. 누들플랫폼 : 1층 전시시설 및 2,3층 체험공간 관리 및 운영
사업기간	2024년01월01일 ~ 2028년12월31일
지원형태	민간보조
지원조건	자체재원
시행주체	(재)인천중구문화재단

사업명	연안부두 해양광장 운영
사업내용	연안부두 해양광장 관리동 등 관광시설물 운영 및 유지보수 관리
사업기간	2024년01월01일 ~ 2028년12월31일
지원형태	민간보조
지원조건	자체재원
시행주체	시설관리공단

사업명	관광홍보시설물 유지·관리
사업내용	- 관광홍보시설물의 수시 정비 - 관광홍보시설물 신규 설치 및 교체 - 용유지역 관광홍보시설물 확충사업
사업기간	2024년01월01일 ~ 2028년12월31일
지원형태	직접수행
지원조건	자체재원
시행주체	중구

사업명	문화관광기반시설 조성 및 관리 지원
사업내용	- 관광환경 개선을 위한 관광기반시설 조성 및 정비 (월미관광특구 및 영종용유지역 관광기반시설 조성 및 정비)
사업기간	2024년01월01일 ~ 2028년12월31일
지원형태	직접수행
지원조건	자체재원
시행주체	중구

사업명	벽화사업 및 동화마을 조성사업
사업내용	- 벽화그리기 및 기존시설 정비 - 노후 시설물 정비
사업기간	2024년01월01일 ~ 2028년12월31일
지원형태	직접수행
지원조건	자체재원
시행주체	중구

(1) 주요내용

- 관광수요에 따른 맞춤형 관광서비스체계 구축
 - 역사문화해설사 및 키오스크 운영
 - 관광홍보책자 및 테마별 관광 안내물, 관광홍보물 제작
- 중구 관광활성화를 위한 다양한 관광마케팅 사업 실시
 - 단체관광객 인센티브 제도 실시
 - 국내·외 관광박람회 참가 및 움직이는 관광안내소 운영
 - K-컬처이벤트 연계 해외관광마케팅

(2) 성과지표 및 목표치 설정

< 성과지표별 목표치 설정 >

성과지표(단위)	지표 유형	가중치	실적 및 목표치					측정산식 또는 측정방법	자료수집 방법/출처	
			구분	22	23	24	25			26
역사문화해설사 활동 건수 (활동 건수)	핵심	0.25	목표	380	300	300	300	300	역사문화해설사 활동 건수	역사문화해설사 활동실적
			실적	200	220					
단체관광객 인센티브 지급 인원(지급 인원)	일반	0.25	목표	2,000	2,000	2,000	2,000	2,000	단체관광객 인센티브 지급 인원	정산보고서
			실적	500	800					
중구 홍보관 운영 유치인원(명)	일반	0.25	목표	15,000	15,000	15,000	15,000	15,000	유치인원	관련 공문
			실적	5,000	7,000					
주요 관광지 관광객 인원 증가(%)	일반	0.25	목표	3	3	3	3	3	[(올해 통계-작년 통계)/작년 통계]*100	관광지식정보시스템
			실적	3	3					

< 성과지표별 목표치 설정 근거 >

- 역사문화해설사 활동 건수
 - 역사문화해설사 활동 실적(활동 건수)
- 단체관광객 인센티브 지급 인원
 - 단체관광객 인센티브 지급 내역
- 중구 홍보관 운영 유치인원
 - 각종 관광박람회 중구 홍보관 운영에 따른 유치인원 산정
- 주요 관광지 관광객 인원 증가
 - 관광지식정보시스템에 입력된 주요 관광지(12개소) 관광객 수

단위사업

관광서비스 체계 개선

□ 목적 및 주요내용

○ 목적

- 관광객의 만족도 증대를 위한 다양한 홍보활동 전개
- 관광객의 편의증진 및 안내를 위하여 관광 편의시설과 서비스 운영

○ 주요내용

- 관광홍보물 및 기념품 제작을 통한 홍보, 키오스크, 역사문화해설사 운영 등 관광객을 위한 맞춤형 관광서비스 제공
- 단체관광객 인센티브 제도, 관광박람회 참가 등 중구 관광활성화를 위한 다채로운 관광마케팅 사업 실시

□ 관련 예산사업 내역

(단위:개, 백만원)

사업명	회계구분	'22결산	'23예산	'24예산	비고 (세부사업수)
관광서비스 체계 개선	일반회계	203	175	152	5
관광안내체계구축(관광안내서비스 제고)(전환) (전환사업)		28	10	10	
관광안내 홍보물 및 홍보품 제작·개발		68	50	37	
역사문화해설사 운영 관리		94	105	97	
월드커뮤니티센터 운영		10	8	7	
키오스크운영		3	2	1	

□ 관련 예산사업 개요

사업명	관광안내체계구축(관광안내서비스 제고)(전환)(전환사업)
사업내용	종합관광안내지도 제작(관광자원 및 편의시설 정보 제공)
사업기간	2024년01월01일 ~ 2028년12월31일
지원형태	직접수행
지원조건	시50/구50
시행주체	중구

사업명	관광안내 홍보물 및 홍보품 제작·개발
사업내용	관광자원 홍보를 위한 홍보물 및 기념품 등 제작
사업기간	2024년01월01일 ~ 2028년12월31일
지원형태	직접수행
지원조건	자체재원
시행주체	중구

사업명	역사문화해설사 운영 관리
사업내용	1.(사업목적) - 중구 방문객 대상 관광해설서비스 제공 2.(사업내용) - 도보관광해설 및 관광자원 홍보 3.(계획인원) - 역사문화해설사 24명
사업기간	2024년01월01일 ~ 2028년12월31일
지원형태	직접수행
지원조건	자체재원
시행주체	중구

사업명	월드커뮤니티센터 운영
사업내용	- 월미관광특구 관광자원 홍보 및 방문객 휴게공간 제공 - 역사문화해설사 도보관광해설 접수처 - 다문화 홍보(우호교류도시 그림작품 등 전시, 다문화 홍보자료 제공) - 중구 관광기념품 전시 및 관광객 편의용품 대여(유모차, 휠체어, 관광지도 등) 등
사업기간	2024년01월01일 ~ 2028년12월31일
지원형태	직접수행
지원조건	자체재원
시행주체	중구

사업명	키오스크운영
사업내용	- 키오스크 안내정보시스템을 운영하여, 국내외 관광객에게 최신 관광정보 안내 - 관광홍보 키오스크 유지관리 - 최신 관광정보 반영을 위한 키오스크 콘텐츠 개발
사업기간	2024년01월01일 ~ 2028년12월31일
지원형태	직접수행
지원조건	자체재원
시행주체	중구

단위사업

국내외 관광객 유치

□ 목적 및 주요내용

○ 목적

- 우리구 관광자원의 효율적 홍보를 통한 국내·외 관광객 유치

○ 주요내용

- 관광박람회 참가 및 홍보관 운영을 통한 관광마케팅 실시
- 단체관광객 인센티브 제도, k-컬처 이벤트 연계 해외마케팅 추진 등 중구 관광활성화를 위한 다채로운 사업 실시

□ 관련 예산사업 내역

(단위:개, 백만원)

사업명	회계구분	'22결산	'23예산	'24예산	비고 (세부사업수)
국내외 관광객 유치	일반회계	40	77	69	3
국내 홍보활동 강화		38	57	29	
관광객유치활동강화		2	20	10	
해외 홍보활동 강화		0	0	30	

□ 관련 예산사업 개요

사업명	국내 홍보활동 강화
사업내용	각종 관광 관련 박람회 참가 - "역사와 문화가 숨 쉬는 중구"를 주제로 구성 - 송월동 동화마을, 월미관광특구(차이나타운, 개항장 문화지구 등) 홍보 - 다양한 이벤트를 통한 중구 관광자원 홍보 및 경품 증정 - 움직이는 관광안내소 운영 - 1톤 개조차량을 활용하여 주요 관광지 직접방문, 관광홍보 활동 전개 - 마이스 주요거점 중구 안내 유치 - 마이스 포럼 등의 유치를 위한 사업진행
사업기간	2024년01월01일 ~ 2028년12월31일
지원형태	직접수행
지원조건	자체재원
시행주체	중구

사업명	관광객유치활동강화
사업내용	관광객 유치 및 관광상품개발 여행사 인센티브 지급
사업기간	2024년01월01일 ~ 2028년12월31일
지원형태	직접수행
지원조건	자체재원
시행주체	중구

사업명	해외 홍보활동 강화
사업내용	1883 맥강축제 부대 공연, 크루즈 관광객 관광홍보활동 등
사업기간	2024년01월01일 ~ 2028년12월31일
지원형태	직접수행
지원조건	자체사업
시행주체	중구

단위사업

월미관광특구 진흥사업 추진

□ 목적 및 주요내용

○ 목적

- 월미관광특구의 활성화 및 지역경제 활성화에 기여
- 관광인프라 확충으로 새로운 관광수요 창출

○ 주요내용

- 월미관광특구 및 개항장권역 관광특구의 체계적인 지원관리 및 확장
- 관광특구 활성화를 위한 홍보 실시

□ 관련 예산사업 내역

(단위:개, 백만원)

사업명	회계구분	'22결산	'23예산	'24예산	비고 (세부사업수)
월미관광특구 진흥사업 추진	일반회계	85	29	1,276	4
월미관광특구 진흥사업		25	2	1	
역무선방파제등대 관광명소화 사업		2	2	4	
개항장플랫폼 시티 프로젝트		58	0	1,170	
송월동 동화마을 활성화 사업		0	25	100	

□ 관련 예산사업 개요

사업명	월미관광특구 진흥사업
사업내용	월미관광특구 활성화를 위한 관광진흥 업무 추진
사업기간	2024년01월01일 ~ 2028년12월31일
지원형태	직접수행
지원조건	자체재원
시행주체	중구

사업명	역무선방파제등대 관광명소화 사업
사업내용	역무선방파제등대 관리 대행사업비
사업기간	2024년01월01일 ~ 2028년12월31일
지원형태	민간보조
지원조건	자체재원
시행주체	시설관리공단

사업명	개항장플랫폼 시티 프로젝트
사업내용	관광컨텐츠 발굴 및 개발, 관광자원 개발 및 리뉴얼, 특화된 관광환경 개선, 지역관광역량 강화 및 네트워크 구성
사업기간	2020년01월01일 ~ 2026년12월31일
지원형태	직접수행
지원조건	시50/구50
시행주체	중구

사업명	송월동 동화마을 활성화 사업
사업내용	핵심체험시설 보강, 편의시설 보강, 콘텐츠 보강
사업기간	2023년01월01일 ~ 2026년12월31일
지원형태	직접수행
지원조건	동화마을 인프라 개선을 통한 관광객 만족도 제공
시행주체	중구

재무과

전략목표	투명한 계약 및 재산, 공공시설물 관리를 통한 효율적인 재무행정 구축
[소관부서]	재무과

1. 기본방향

- 계약업무 추진에 대한 대민 신뢰성 및 투명성 제고
- 명확한 예산 집행 및 결산을 통한 재정운영 성과의 체계적 분석
- 공유재산의 효율적 관리
- 공공청사 및 구소유건축물의 효율적이고 체계적인 관리

< 정책사업목표 현황 >

(단위:개, 백만원)

정책사업목표	성과 지표수	단위 사업수	예산액
회계업무의 체계적 관리를 통한 지방재정의 건전성 극대화	1	1	92
공유재산, 물품 및 차량의 체계적 관리를 통한 효율성 극대화	1	1	2,288
공공시설물의 유지 관리 및 개보수를 통한 효율성 극대화	1	1	992

2. 조직 및 인력현황

(단위 : 명)

부서명	정원				현원	계단위 직제명
	계	4급이상	5급	6급이하		
계	24	0	1	23	25	
재무과	24	0	1	23	25	계약팀, 지출팀, 재산관리팀, 공공시설팀

3. 예산현황

(단위 : 백만원, %)

구 분	예 산 액		전년도예산액		비교증감	
	구성비	구성비	구성비	증감률	증감률	증감률
계	3,455	100.00 %	3,491	100.00 %	△36	△1.03%
정 책 사 업	3,372	97.59 %	3,416	97.86 %	△44	△1.30%
행 정 운 영 경 비	83	2.41 %	75	2.14 %	9	11.43%
인 력 운 영 비	53	1.52 %	41	1.17 %	12	28.33%
기 본 경 비	31	0.89 %	34	0.96 %	△3	△9.12%
재 무 활 동	0	0.00 %	0	0.00 %	0	0.00%

(1) 주요내용

- 투명하고 정확한 결산을 통한 재정신뢰도 제고
 - 결산서 작성 및 결산 승인
 - 예산결산 및 재무결산을 통한 재정운영성과 도출
 - 결산 보고 및 결산서 작성, 결산검사 실시
- 예산집행 및 투명성 제고
 - 발주계획 공개 및 수의계약 내역 공개
 - 계약정보시스템을 통한 계약 과정 공개
- 직원 회계업무 능력 제고
 - 직원 회계업무 향상을 위한 회계실무 및 결산 관련 교육 실시

(2) 성과지표 및 목표치 설정

< 성과지표별 목표치 설정 >

성과지표(단위)	지표 유형	가중치	실적 및 목표치					측정산식 또는 측정방법	자료수집 방법/출처	
			구분	22	23	24	25			26
결산서 작성(%)	핵심	1	목표	100	100	100	100	100	(집행횟수/목표횟수)*100	결산보고 공문 및 결산공시자료
			실적	100	100					

< 성과지표별 목표치 설정 근거 >

○ 결산서 작성

- 결산을 통하여 세입·세출예산 집행실적 정리 및 복식부기 회계기준에 따라 기록·분류함으로써 재정운영 성과의 체계적 분석과 예산집행의 투명한 관리가 가능하여 결산서 작성을 목표치로 설정

단위사업

예산집행의 체계적 관리

□ 목적 및 주요내용

○ 목적

- 예산집행의 내실화로 지방재정운영의 투명성, 건전성 제고

○ 주요내용

- 결산서 작성 및 결산 승인
- 발주계획 공개 및 수의계약 내역 공개
- 직원 회계업무 향상을 위한 회계실무 및 결산 관련 교육 실시

□ 관련 예산사업 내역

(단위:개, 백만원)

사업명	회계구분	'22결산	'23예산	'24예산	비고 (세부사업수)
예산집행의 체계적 관리	일반회계	64	108	92	3
계약의 투명성 확보		18	27	25	
세출예산 집행 및 결산		31	65	50	
복식부기 회계제도 운영		15	16	17	

□ 관련 예산사업 개요

사업명	계약의 투명성 확보
사업내용	<ul style="list-style-type: none"> - 나라장터 이용수수료 - 업무추진 도서구입 - 계약심의위원회 참석수당 - 계약정보공개시스템 유지보수 - 계약적격심사시스템 유지보수 - 주민참여감독자수당 - 재무행정 시책 추진
사업기간	2024년01월01일 ~ 2028년12월31일
지원형태	직접수행
지원조건	자체재원
시행주체	중구

사업명	세출예산 집행 및 결산
사업내용	- 결산서 및 첨부서류 등 결산 관련 책자 유인 - 결산검사위원 수당 및 교육비 - 회계관계공무원 교육 및 회계실무교재 유인 - 재정정보공개시스템 유지보수
사업기간	2024년01월01일 ~ 2028년12월31일
지원형태	직접수행
지원조건	자체재원
시행주체	중구

사업명	복식부기 회계제도 운영
사업내용	- 복식부기 재무회계제도 운영 - 복식부기 결산
사업기간	2024년01월01일 ~ 2028년12월31일
지원형태	직접수행
지원조건	자체재원
시행주체	중구

(1) 주요내용

- 공유재산의 효율적 관리
 - 공유재산의 체계적인 취득
 - 공유재산관리계획 수립 및 공유재산심의회 개최
 - 공유재산 현황파악
 - 공유재산실태조사 및 무단점유변상금 부과
- 물품 및 공용차량 관리
 - 물품관리 전자태그를 이용한 효율적인 물품관리
 - 공용차량의 체계적인 관리

(2) 성과지표 및 목표치 설정

< 성과지표별 목표치 설정 >

성과지표(단위)	지표 유형	가중치	실적 및 목표치					측정산식 또는 측정방법	자료수집 방법/출처
			구분	22	23	24	25		
공유재산 실태조사 조치 달성률(%)	핵심	1	목표	100	100	100	100	(정비 건수/조치 목표 건수)*100	서울행정 (공유재산)
			실적	100	100				

< 성과지표별 목표치 설정 근거 >

- 공유재산 실태조사 조치 달성률
 - 공유재산 중 토지를 대상으로 하며 구유지와 위임받아 관리중인 사유지까지 포함

단위사업

공유재산관리

□ 목적 및 주요내용

○ 목적

- 공유재산의 효율적 관리를 위하여 유휴재산과 무단점유재산 및 은닉재산을 발굴하여 권리보전 조치 등 재산관리 대책을 강구
- 공유재산의 현재 이용 상황 및 지목·면적 등 실태조사 결과를 공유재산 행정정보시스템에 입력하여 체계적으로 관리

○ 주요내용

- 조사대상 재산명부 작성
- 전산자료와 공유재산 관리대장 대조 및 확인
- 필지별 현지확인 전수조사
- 권리보전 조치 및 행정·보존재산의 용도폐지 등

□ 관련 예산사업 내역

(단위:개, 백만원)

사업명	회계구분	'22결산	'23예산	'24예산	비고 (세부사업수)
공유재산관리	일반회계	1,690	2,098	2,288	3
공유재산 관리		1,044	1,264	1,357	
차량 관리		424	538	505	
전기자동차 보급사업		222	296	426	

□ 관련 예산사업 개요

사업명	공유재산 관리
사업내용	공유재산관련 수수료, 공유재산심의회 참석수당, 공제회비, 공유재산 유지관리비, 임차료 등
사업기간	2024년01월01일 ~ 2028년12월31일
지원형태	직접수행
지원조건	자체재원
시행주체	중구

사업명	차량 관리
사업내용	차량구입, 차량선박비, 공공요금및제세, 임차료 등
사업기간	2024년01월01일 ~ 2028년12월31일
지원형태	직접수행
지원조건	자체재원
시행주체	중구

사업명	전기자동차 보급사업
사업내용	전기자동차 구입
사업기간	2024년01월01일 ~ 2024년12월31일
지원형태	직접수행
지원조건	국비 일부 보조
시행주체	중구

정책사업목표

공공시설물의 유지 관리 및 개보수를 통한 효율성 극대화

(1) 주요내용

- 청소 및 공공요금 관리
- 노후시설물 보수 및 정비
- 청사시설물 관리
- 법정시설물 운영관리

(2) 성과지표 및 목표치 설정

< 성과지표별 목표치 설정 >

성과지표(단위)	지표 유형	가중치	실적 및 목표치					측정산식 또는 측정방법	자료수집 방법/출처	
			구분	22	23	24	25			26
청사관련 사업 추진실적 (%)	핵심	1	목표	100	100	100	100	100	(추진실적/당해년도 사업계획)*100	내부시행 공문
			실적	100	100					

< 성과지표별 목표치 설정 근거 >

- 청사관련 사업 추진실적
 - 예상되는 시설 개선사항 및 개보수 사항에 대한 추진실적

단위사업

청사관리

□ 목적 및 주요내용

○ 목적

- 공공청사 및 구소유건축물의 효율적이고 체계적인 관리

○ 주요내용

- 청사 전기 요금 등 공공요금 납부
- 청사건물의 시설개선 및 개보수 등 유지관리
- 청사 내 시설물 관리 운영하여 청사시설 환경 개선

□ 관련 예산사업 내역

(단위:개, 백만원)

사업명	회계구분	'22결산	'23예산	'24예산	비고 (세부사업수)
청사관리	일반회계	998	1,210	992	4
청소 및 공공요금 관리		382	370	510	
노후시설물 보수 및 정비		424	612	253	
청사시설물 관리		191	227	226	
법정시설물 운영관리		1	2	2	

□ 관련 예산사업 개요

사업명	청소 및 공공요금 관리
사업내용	공공요금 및 제세
사업기간	2024년01월01일 ~ 2028년12월31일
지원형태	직접수행
지원조건	자체재원
시행주체	중구

사업명	노후시설물 보수 및 정비
사업내용	구청사 및 구유건물 보수 및 정비
사업기간	2024년01월01일 ~ 2028년12월31일
지원형태	직접수행
지원조건	자체재원
시행주체	중구

사업명	청사시설물 관리
사업내용	구청사 유지관리 및 환경개선을 위한 물품구입과 유지관리비. 시설관리공단 대행사업비
사업기간	2024년01월01일 ~ 2028년12월31일
지원형태	직접수행
지원조건	자체재원
시행주체	중구, 시설관리공단

사업명	법정시설물 운영관리
사업내용	청사법정관리(소방안전관리대행)
사업기간	2024년01월01일 ~ 2028년12월31일
지원형태	직접수행
지원조건	자체재원
시행주체	중구

세무1과

전략목표	자주재원 확충을 위한 세수증대
[소관부서]	세무1과

1. 기본방향

세수목표의 차질없는 달성

< 정책사업목표 현황 >

(단위:개, 백만원)

정책사업목표	성과 지표수	단위 사업수	예산액
세수목표의 차질없는 달성	1	3	425

2. 조직 및 인력현황

(단위 : 명)

부서명	정원				현원	계단위 직제명
	계	4급이상	5급	6급이하		
계	22	0	1	21	23	
세무1과	22	0	1	21	23	세정팀, 재산세팀, 취득세팀, 체납정리팀, 세외수입팀

3. 예산현황

(단위 : 백만원, %)

구분	예산액		전년도예산액		비교증감	
	예산액	구성비	예산액	구성비	증감액	증감률
계	452	100.00 %	424	100.00 %	28	6.56%
정책사업	425	94.08 %	397	93.55 %	28	7.16%
행정운영경비	27	5.92 %	27	6.45 %	△1	△2.22%
인력운영비	0	0.00 %	0	0.00 %	0	0.00%
기본경비	27	5.92 %	27	6.45 %	△1	△2.22%
재무활동	0	0.00 %	0	0.00 %	0	0.00%

(1) 주요내용

- 세수증대
 - 안정적인 지방세수 확충노력을 통하여 자치재정 기반확립
- 체납액 일소
 - 강력한 체납처분 활동을 통한 효율적인 체납액 관리로 지방세 체납액 최소화
- 세외수입 지원
 - 세외수입 체납정리 지원시스템 강화 및 미수납액의 체계적 관리

(2) 성과지표 및 목표치 설정

< 성과지표별 목표치 설정 >

성과지표(단위)	지표 유형	가중치	실적 및 목표치					측정산식 또는 측정방법	자료수집 방법/출처	
			구분	22	23	24	25			26
구세 징수율(%)	핵심	1	목표	100	100	100	100	100	(구세 징수액/구세 목표액)*100	지방세 월보
			실적	105	101.3					

< 성과지표별 목표치 설정 근거 >

- 구세 징수율
 - 구세 목표징수율 달성을 통한 지방세입의 안정적 확보

단위사업

세수증대

□ 목적 및 주요내용

○ 목적

- 안정적인 지방세수 확충노력을 통하여 자치재정 기반확립

○ 주요내용

- 지방세 적기 부과 및 홍보로 지방세입의 안정적 확보

□ 관련 예산사업 내역

(단위:개, 백만원)

사업명	회계구분	'22결산	'23예산	'24예산	비고 (세부사업수)
세수증대	일반회계	279	263	290	2
지방세 부과·징수		270	251	277	
납세홍보 강화		9	12	13	

□ 관련 예산사업 개요

사업명	지방세 부과·징수
사업내용	- 정확한 지방세 부과 및 징수 - 지방세 고지서 송달체계 확립
사업기간	2024년01월01일 ~ 2028년12월31일
지원형태	직접수행
지원조건	자체재원
시행주체	중구

사업명	납세홍보 강화
사업내용	- 납세홍보를 통한 납세편의시책 홍보 - 체납발생 사전 억제를 통한 납세자 권리 구제
사업기간	2024년01월01일 ~ 2028년12월31일
지원형태	직접수행
지원조건	자체재원
시행주체	중구

단위사업

체납액 일소

□ 목적 및 주요내용

○ 목적

- 강력한 체납처분 활동을 통한 효율적인 체납액 관리로 지방세 체납액 최소화

○ 주요내용

- 강력한 징수활동 전개로 세수증대 기여
- 각종 재산에 대한 압류 등 조세채권 조기 확보
- 징수불능 지방세채권의 정리보류 등으로 이월 체납액 최소화

□ 관련 예산사업 내역

(단위:개, 백만원)

사업명	회계구분	'22결산	'23예산	'24예산	비고 (세부사업수)
체납액 일소	일반회계	39	45	46	1
체납액 일소		39	45	46	

□ 관련 예산사업 개요

- 사업명 : 체납액 일소
- 사업내용 : 강력한 징수활동 전개로 세수증대 기여
각종 재산에 대한 압류 등 조세채권 조기 확보
징수불능 지방세채권의 정리보류 등으로 이월 체납액 최소화
- 사업기간 : 2024년01월01일 ~ 2028년12월31일
- 지원형태 : 직접수행
- 지원조건 : 자체재원
- 시행주체 : 중구

단위사업

세외수입 지원

□ 목적 및 주요내용

○ 목적

- 세외수입 체납정리 지원시스템 강화 및 미수납액의 체계적 관리

○ 주요내용

- 종합계획에 따른 체계적인 체납징수 활동
- 세외수입 체납정리 지원시스템 강화
- 세외수입 정보시스템 유지관리 및 기능보강

□ 관련 예산사업 내역

(단위:개, 백만원)

사업명	회계구분	'22결산	'23예산	'24예산	비고 (세부사업수)
세외수입 지원	일반회계	78	89	89	1
세외수입 지원		78	89	89	

□ 관련 예산사업 개요

- 사업명 : 세외수입 지원
- 사업내용 : 종합계획에 따른 체계적인 체납징수 활동
세외수입 체납정리 지원시스템 강화
- 사업기간 : 2024년01월01일 ~ 2028년12월31일
- 지원형태 : 직접수행
- 지원조건 : 자체재원
- 시행주체 : 중구

민원지적과

전략목표	○ 적극적이고 능동적인 구민감동 행정서비스 구현 ○ 고객감동 실현을 위한 선진 민원행정 서비스 구축
[소관부서]	민원지적과

1. 기본방향

<ul style="list-style-type: none"> ○ 구민과 소통하는 열린민원실 운영 ○ 공공기록물의 보존과 활용 계획 수립 ○ 투명한 구정 실현을 위한 행정정보 공개 ○ 주민편의를 위한 도로명주소 사업 추진 ○ 2024년 개별공시지가 조사/결정 ○ 구민의 재산권 보호를 위한 지적재조사사업 추진
--

< 정책사업목표 현황 >

(단위:개, 백만원)

정책사업목표	성과 지표수	단위 사업수	예산액
고품격 민원행정서비스 제공 위한 신속하고 편리한 민원행정시스템 구현	2	2	477
효율적인 가족등록업무 수행	1	1	37
내실 있는 기록관리 기반 확립 및 행정정보의 선제적·능동적 제공	2	1	81
대민 지적행정 서비스 제공	2	2	2,398
도로명주소 체계의 안정적인 운영과 사용촉진	1	1	148

2. 조직 및 인력현황

(단위 : 명)

부서명	정원				현원	계단위 직제명
	계	4급이상	5급	6급이하		
계	26	0	1	25	25	
민원지적과	26	0	1	25	25	민원여권팀, 기록팀, 도로명주소팀, 지적팀

3. 예산현황

(단위 : 백만원, %)

구분	예산액		전년도예산액		비교증감	
	예산액	구성비	예산액	구성비	증감률	증감률
계	3,384	100.00 %	3,987	100.00 %	△603	△15.12%
정책사업	3,140	92.78 %	3,708	92.99 %	△568	△15.31%
행정운영경비	244	7.22 %	279	7.01 %	△35	△12.54%
인력운영비	211	6.23 %	239	5.99 %	△28	△11.60%
기본경비	33	0.99 %	41	1.02 %	△7	△18.06%
재무활동	0	0.00 %	0	0.00 %	0	0.00%

정책사업목표

고품격 민원행정서비스 제공 위한 신속하고 편리한 민원행정 시스템 구현

(1) 주요내용

- 민원처리상황 확인·점검 실시
- 민원 응대 직원 교육
- 행정서비스 이행실태 조사용역
- 친절봉사 유공공무원 표창
- 민원담당 공무원 힐링 프로그램

(2) 성과지표 및 목표치 설정

< 성과지표별 목표치 설정 >

성과지표(단위)	지표 유형	가중치	실적 및 목표치					측정산식 또는 측정방법	자료수집 방법/출처	
			구분	22	23	24	25			26
행정서비스이행실태 점검률(%)	핵심	0.7	목표	100	100	100	100	100	(점검횟수/점검 계획횟수)*100	계획서 및 결과보고서
			실적	100	100					
공무원 친절교육 실시율(%)	일반	0.3	목표	100	100	100	100	100	(교육횟수/교육 계획횟수)*100	계획서 및 결과보고서
			실적	100	100					

< 성과지표별 목표치 설정 근거 >

- 행정서비스이행실태 점검률
 - 행정서비스이행실태 점검 : 연 1회
- 공무원 친절교육 실시율
 - 공무원 친절교육을 통한 고객감동 민원서비스 제공 : 연 1회 이상

단위사업

민원행정서비스 제공

□ 목적 및 주요내용

○ 목적

신속하고 편리한 행정서비스로 신뢰받는 민원행정 구현

○ 주요내용

- 맞춤형 고객 편의 서비스 제공 : 연중
- 공무원 친절 교육 및 특이민원 대응 교육 실시 : 연1회 이상
- 친절공무원 선정 및 인센티브 제공 : 분기
- 행정서비스 이행실태 조사(방문 및 전화친절도 점검) : 연1회
- 여권 신규발급 및 재발급, 기재사항 변경
- 여권 보관 및 발급, 여권 교부
- 무인민원발급기 총괄 운영

□ 관련 예산사업 내역

(단위:개, 백만원)

사업명	회계구분	'22결산	'23예산	'24예산	비고 (세부사업수)
민원행정서비스 제공	일반회계	269	272	375	5
통합창구 및 무인민원발급창구 운영		155	146	106	
친절서비스 마인드 정착		31	36	25	
민원행정 구현		77	83	236	
여권발급서비스 (제1청)		0	1	1	
여권발급서비스 (보조)		6	7	6	

□ 관련 예산사업 개요

사업명	통합창구 및 무인민원발급창구 운영
사업내용	통합창구 및 무인민원발급창구의 효율적 운영
사업기간	2024년01월01일 ~ 2028년12월31일
지원형태	직접수행
지원조건	자체재원
시행주체	중구

사업명	친절서비스 마인드 정착
사업내용	- 친절공무원을 선정하여 직원들의 근무의욕 고취 - 친절서비스 마인드 정착 등 칭찬을 통한 신바람나는 직장분위기 조성 - 고객의 눈에 비친 서비스에 대한 Feed-Back을 통하여 행정서비스 품질 향상
사업기간	2024년01월01일 ~ 2028년12월31일
지원형태	직접수행
지원조건	자체재원
시행주체	중구

사업명	민원행정 구현
사업내용	민원실 운영에 필요한 각종 물품 구입 등
사업기간	2024년01월01일 ~ 2028년12월31일
지원형태	직접수행
지원조건	자체재원
시행주체	중구

사업명	여권발급서비스 (제1청)
사업내용	- 여권 신규발급 및 재발급, 기재사항 변경 - 여권 보관 및 반납, 여권 교부 등
사업기간	2024년01월01일 ~ 2028년12월31일
지원형태	직접수행
지원조건	자체재원
시행주체	중구

사업명	여권발급서비스 (보조)
사업내용	- 여권 신규발급 및 재발급, 기재사항 변경 - 여권 보관 및 반납, 여권 교부 등
사업기간	2024년01월01일 ~ 2028년12월31일
지원형태	직접수행
지원조건	국100
시행주체	중구

단위사업**주민등록업무수행 지원****□ 목적 및 주요내용****○ 목적**

신속하고 편리한 행정서비스로 신뢰받는 민원행정 구현

○ 주요내용

- 주민등록 및 인감사무에 따른 제반 서식 및 소모품 구입
- 주민등록 사실조사에 따른 홍보
- 주민등록 및 인감(본인서명사실확인) 지도 점검 등
- 주민등록증 발급 총괄

□ 관련 예산사업 내역

(단위:개, 백만원)

사업명	회계구분	'22결산	'23예산	'24예산	비고 (세부사업수)
주민등록업무수행 지원	일반회계	89	123	102	1
주민등록 업무 추진		89	123	102	

□ 관련 예산사업 개요

- 사업명 : 주민등록 업무 추진
- 사업내용 :
 - 주민등록 및 인감사무에 따른 제반 서식 및 소모품 구입
 - 주민등록 사실조사에 따른 홍보
- 사업기간 : 2024년01월01일 ~ 2028년12월31일
- 지원형태 : 직접수행
- 지원조건 : 자체재원
- 시행주체 : 중구

정책사업목표

효율적인 가족등록업무 수행

(1) 주요내용

- 가족관계등록부 정비 관리
- 가족관계등록신고 처리

(2) 성과지표 및 목표치 설정

< 성과지표별 목표치 설정 >

성과지표(단위)	지표 유형	가중치	실적 및 목표치					측정산식 또는 측정방법	자료수집 방법/출처	
			구분	22	23	24	25			26
가족관계등록 처리사건수(건)	핵심	1	목표	4,000	4,000	4,000	4,000	4,000	연중 가족관계등록 신고처리사건수	가족관계 등록정보 시스템
			실적	4,000	4,000					

< 성과지표별 목표치 설정 근거 >

- 가족관계등록 처리사건 수
 - 연도별 가족관계등록신고 처리건수

단위사업**가족등록업무 추진****□ 목적 및 주요내용****○ 목적**

감독법원인 인천가정법원과의 긴밀한 업무연락 체계 구축을 통한 가족관계등록사무 내실화를 통해 신속 정확한 가족관계등록업무 추진

○ 주요내용

- 출생, 사망, 혼인, 이혼, 입양, 친권 등 가족관계등록 신고 접수 및 기록
- 가족관계등록부(제적부) 정정 및 관리
- 가족관계등록신고 지연에 대한 과태료 부과 및 징수

□ 관련 예산사업 내역

(단위:개, 백만원)

사업명	회계구분	'22결산	'23예산	'24예산	비고 (세부사업수)
가족등록업무 추진	일반회계	3	36	37	1
가족관계등록사무(보조)		3	36	37	

□ 관련 예산사업 개요

- 사업명 : 가족관계등록사무(보조)
- 사업내용 : 출생, 사망, 혼인, 이혼 등 60종 가족관계등록신고 기록·정정 및 증명서 발급
- 사업기간 : 2024년01월01일 ~ 2028년12월31일
- 지원형태 : 직접수행
- 지원조건 : 국100
- 시행주체 : 중구

정책사업목표

내실 있는 기록관리 기반 확립 및 행정정보의 선제적·능동적 제공

(1) 주요내용

- 자료 대출서비스를 통한 지식함양 및 직무별 전문성 강화
- 도서관리프로그램(KOLAS) 유지관리 통한 체계적 도서 관리
- 기록관 운영 관리 및 중요기록물의 이중보존(DB) 추진
- 표준기록관리시스템(RMS) H/W 및 S/W 유지관리
- 정보공개청구 제도 운영, 원문정보공개 및 사전정보공표 실시

(2) 성과지표 및 목표치 설정

< 성과지표별 목표치 설정 >

성과지표(단위)	지표 유형	가중치	실적 및 목표치					측정산식 또는 측정방법	자료수집 방법/출처	
			구분	22	23	24	25			26
이중보존(DB)추진율(%)	핵심	0.6	목표	78	78	78.5	78.5	79.5	(이중보존(DB)수량/준영구이상수량)*100	이중보존 수량(권수)
			실적	78	78					
정보공개율(%)	일반	0.4	목표	93	93	93	94	94	[(전부공개건+부분공개 건)/공개처리건]*50+(원문공개건/원문공개대상건)*50	정보공개 시스템 자료 추출
			실적	93	93					

< 성과지표별 목표치 설정 근거 >

- 이중보존(DB)추진율
 - 이중보존수량(권수)
- 정보공개율
 - 통계자료(정보공개율 및 원문공개율)

단위사업

기록물 관리 및 보존

□ 목적 및 주요내용

○ 목적

- 투명하고 책임있는 행정의 구현과 공공기록물의 안전한 보존 및 행정정보서비스에 능동적 대처

○ 주요내용

- 행정자료실 운영
 - 도서관리프로그램(KORAS) 유지관리
 - 행정자료실 자료 정리 및 신규 구입
- 기록관 운영 및 이중보존 추진
 - 중요기록물 이중보존 및 RMS 업로드
 - 기록관 기록물 열람서비스 제공
- 표준기록관리시스템 구축 및 운영
 - H/W 및 S/W 유지관리
 - 사용자 교육
- 정보공개 운영
 - 정보공개 제도 교육
 - 정보공개 모니터단 운영
 - 사전정보공표 정보 관리
 - 정보공개심의회 운영

□ 관련 예산사업 내역

(단위:개, 백만원)

사업명	회계구분	'22결산	'23예산	'24예산	비고 (세부사업수)
기록물 관리 및 보존	일반회계	160	134	81	4
행정자료실 운영		30	11	8	
기록관 운영 및 이중보존 추진		12	15	8	
표준기록관리시스템 구축 및 운영		118	106	63	
정보공개 운영		0	2	1	

□ 관련 예산사업 개요

사업명	행정자료실 운영
사업내용	- 행정자료실 자료 대출서비스 : 2008년 자료관 이전 후 공무원 및 구민에게 개방 운영 - 행정자료실 도서 및 자료 구입구민 및 직원 도서 검색 및 대출 서비스 제공
사업기간	2024년01월01일 ~ 2028년12월31일
지원형태	직접수행
지원조건	자체재원
시행주체	중구

사업명	기록관 운영 및 이중보존 추진
사업내용	<ul style="list-style-type: none"> - 중요기록물의 지속적인 증가로 신속한 이중보존 DB구축을 위한 기록물 전산화 전문업체 용역 추진 - 매년 100,000면 전산화 추진으로 중요기록물의 안전한 보존과 기록관리시스템 업로드를 통한 열람 및 활용 증대 - 「공공기록물 관리에 관한 법률」에 따라 중요기록물의 분류·정리·재편철
사업기간	2024년01월01일 ~ 2028년12월31일
지원형태	직접수행
지원조건	자체재원
시행주체	중구

사업명	표준기록관리시스템 구축 및 운영
사업내용	<ul style="list-style-type: none"> - 하드웨어 유지관리 - 소프트웨어 유지관리 - 사용자 교육
사업기간	2024년01월01일 ~ 2028년12월31일
지원형태	직접수행
지원조건	자체재원
시행주체	중구

사업명	정보공개 운영
사업내용	공공기관이 보유·관리하고 있는 정보를 국민의 알권리 보장 등을 위하여 적극적으로 공개
사업기간	2024년01월01일 ~ 2028년12월31일
지원형태	직접수행
지원조건	자체재원
시행주체	중구

(1) 주요내용

- 토지이동, 측량성과검사, 지적전산자료 관리 및 제공 등 지적행정
- 지적재조사사업
- 세계측지계 변환 사업
- 개별공시지가 조사 결정
- 개발부담금 부과징수

(2) 성과지표 및 목표치 설정

< 성과지표별 목표치 설정 >

성과지표(단위)	지표 유형	가중치	실적 및 목표치					측정산식 또는 측정방법	자료수집 방법/출처	
			구분	22	23	24	25			26
지적재조사사업 단계별 추진실적(진행률(점수))	핵심	0.6	목표	84	94	84	94	84	업무추진 단계별 점수	단계별 사업추진에 따른 공문서 등 증빙
			실적	70	100	/	/	/		
토지이동 처리기간 단축도(단축률(%))	일반	0.4	목표	76	90	90	90	90	[(법정처리기간-실제처리기간)/법정처리기간]*100	민원접수 시스템
			실적	100	100	/	/	/		

< 성과지표별 목표치 설정 근거 >

- 지적재조사사업 단계별 추진실적
 - 바른땅시스템 사업지구 진도율표 및 지적재조사에 관한 특별법
- 토지이동 처리기간 단축도
 - 최근 3년실적 평균값

단위사업

지적행정 서비스 구현

□ 목적 및 주요내용

○ 목적

- 대민지적행정 서비스 제공

○ 주요내용

- 지적행정에 필요한 시스템의 원활한 운영
- 토지이동정리, 지적측량성과검사, 지적전산자료 관리 및 제공 등 지적행정 업무
- 정확한 개별토지에 대한 특성을 조사하여 개별공시지가 정확성 확립
- 개발이익을 환수하여 토지의 투기방지를 위한 개발부담금 부과

□ 관련 예산사업 내역

(단위:개, 백만원)

사업명	회계구분	'22결산	'23예산	'24예산	비고 (세부사업수)
지적행정 서비스 구현	일반회계	103	118	294	7
부동산종합공부시스템(KRAS) 운영		35	37	197	
대민 지적행정 서비스 제공		39	43	17	
개별공시지가 조사		20	24	24	
개발부담금 산정 및 징수 관리		3	7	7	
개별공시지가 조사 (보조)		6	7	8	
부동산 중개업소 관리		0	0	1	
미등록토지 및 연속지적도 정비사업		0	0	40	

□ 관련 예산사업 개요

사업명	부동산종합공부시스템(KRAS) 운영
사업내용	- 부동산종합공부시스템(KRAS) 효율적 관리 및 운영 - 공간영상정보 활용을 통한 지리정보업무의 고도화
사업기간	2024년01월01일 ~ 2028년12월31일
지원형태	직접수행
지원조건	자체재원
시행주체	중구

사업명	대민 지적행정 서비스 제공
사업내용	- 지적측량기준점 관리 및 지적측량검사, 토지이동정리 등 지적일반업무 - 소유권변동정리, 조상땅찾기 등 지적전산업무
사업기간	2024년01월01일 ~ 2028년12월31일
지원형태	직접수행
지원조건	자체재원
시행주체	중구

사업명	개별공시지가 조사
사업내용	- 개별공시지가 결정에 따른 토지특성조사 및 현지확인 - 개별토지에 대한 토지특성조사한 것을 비교표준지와 비교하여 비준율에 의해 가격산출 - 개별공시지가 산정지가에 대하여 감정평가업자에게 검증 실시
사업기간	2024년01월01일 ~ 2028년12월31일
지원형태	직접수행
지원조건	자체재원
시행주체	중구

사업명	개발부담금 산정 및 징수관리
사업내용	개발부담금 부과대상에 대한 개발비용산출 용역
사업기간	2024년01월01일 ~ 2028년12월31일
지원형태	직접수행
지원조건	자체재원
시행주체	중구

사업명	개별공시지가 조사 (보조)
사업내용	- 개별공시지가 결정에 따른 토지특성조사 및 현지확인 - 개별토지 토지특성 조사자료를 비교표준지와 비교하여 토지비준율에 의해 가격산출 - 개별공시지가 산정 및 의견제출, 이의신청 토지에 대한 감정평가업자에게 검증 실시
사업기간	2024년01월01일 ~ 2028년12월31일
지원형태	직접수행
지원조건	자체재원
시행주체	중구

사업명	부동산 중개업소 관리
사업내용	부동산중개업소 관리
사업기간	2024년01월01일 ~ 2028년12월31일
지원형태	직접수행
지원조건	자체재원
시행주체	중구

사업명	미등록토지 및 연속지적도 정비사업
사업내용	개별지적도 및 연속지적도 정비사업
사업기간	2024년01월01일 ~ 2024년12월31일
지원형태	직접수행
지원조건	국·시비 지원(국50, 시20, 구30)
시행주체	중구

단위사업

지적재조사

□ 목적 및 주요내용

○ 목적

- 지적 불부합지역 정리

○ 주요내용

- 실시계획 수립, 주민설명회 개최, 토지현황조사, 재조사측량, 경계결정위원회 및 지적재조사위원회 개최, 이의 신청 처리, 조정금 산정 등

□ 관련 예산사업 내역

(단위:개, 백만원)

사업명	회계구분	'22결산	'23예산	'24예산	비고 (세부사업수)
지적재조사	일반회계	274	2,894	2,104	2
지적재조사사업 추진		183	2,869	2,092	
지적재조사 사업(보조)		91	25	12	

□ 관련 예산사업 개요

사업명	지적재조사사업 추진
사업내용	<ul style="list-style-type: none"> - 실시계획수립 - 토지소유자동의서 징구 - 주민설명회 개최 - 지적재조사측량 - 일필지조사 - 지적재조사 및 경계결정위원회 구성 운영 - 조정금 산정 및 배분
사업기간	2024년01월01일 ~ 2028년12월31일
지원형태	직접수행
지원조건	자체재원
시행주체	중구

사업명	지적재조사 사업(보조)
사업내용	동화마을1지구 지적재조사사업 추진
사업기간	2024년01월01일 ~ 2024년12월31일
지원형태	직접수행
지원조건	국100 (지적재조사 측량비용)
시행주체	중구

(1) 주요내용

- 주소정보시설물 설치
- 주소정보시설물 유지·관리
- 주소정보기본도 현행화
- 주소정보관리시스템(KAIS) 운영
- 도로명주소 홍보 추진

(2) 성과지표 및 목표치 설정

< 성과지표별 목표치 설정 >

성과지표(단위)	지표 유형	가중치	실적 및 목표치					측정산식 또는 측정방법	자료수집 방법/출처	
			구분	22	23	24	25			26
건물번호판 정비(%)	핵심	1	목표	0	100	100	100	100	(정비량/목표량)*100	발주보고서
			실적	0	100					

< 성과지표별 목표치 설정 근거 >

- 건물번호판 정비
 - 주소정보시설물 유지관리

단위사업

도로명주소사업 지원

□ 목적 및 주요내용

○ 목적

도로명주소 체계의 안정적인 운영과 사용촉진

○ 주요내용

- 주소정보시설물 설치
- 주소정보시설물 유지·관리
- 주소정보기본도 현행화
- 주소정보관리시스템(KAIS) 운영
- 도로명주소 홍보 추진

□ 관련 예산사업 내역

(단위:개, 백만원)

사업명	회계구분	'22결산	'23예산	'24예산	비고 (세부사업수)
도로명주소사업 지원	일반회계	67	130	148	1
도로명주소사업 추진관리		67	130	148	

□ 관련 예산사업 개요

- 사업명 : 도로명주소사업 추진관리
 - 국가주소정보시스템(KAIS)운영
- 사업내용 :
 - 도로명주소사업 홍보(안내도, 홍보물 등 제작 배부)
 - 주소정보시설물(도로명판, 건물번호판, 안내판) 유지관리
- 사업기간 : 2024년01월01일 ~ 2028년12월31일
- 지원형태 : 직접수행
- 지원조건 : 자체재원
- 시행주체 : 중구, 보조사업자

경제산업과

전략목표	○ 대상별 맞춤형 일자리 창출로 주민 생활안정 및 복지향상에 기여 ○ 지역상권 및 지역경제 활성화 ○ 중소기업 지원 및 산업유통질서 확립으로 지역경제활성화 지원
[소관부서]	경제산업과

1. 기본방향

대상별 맞춤형 일자리 창출, 지역경제 활성화

< 정책사업목표 현황 >

(단위:개, 백만원)

정책사업목표	성과 지표수	단위 사업수	예산액
상권활성화 사업을 통한 침체된 중구지역 상권의 자생적인 경쟁력 회복 및 지역경제 활성화 도모	4	4	2,890
고용촉진 활성화를 통한 구민 일자리 안정	1	5	1,602
전통공예기술의 계승·발전과 우수공예인 발굴 육성, 공예인의 자긍심 고취와 전통공예품의 활발한 작품활동 유도	1	1	3
지역물가안정 및 공정거래질서확립 도모	1	1	22
고용촉진 지원서비스를 통한 일자리 창출 및 지역경제 활성화 도모	1	2	469
중소기업 육성을 위한 기술지원	1	1	49
산업유통질서 확립 및 안정적인 에너지관리 적극 추진	2	3	1,799
발전소주변지역 지원사업 시행	1	1	330

2. 조직 및 인력현황

(단위 : 명)

부서명	정원				현원	계단위 직제명
	계	4급이상	5급	6급이하		
계	24	0	1	23	24	
경제산업과	24	0	1	23	24	상권활성화팀, 소상공인지원팀, 사회적경제팀, 일자리정책팀, 산업에너지팀

3. 예산현황

(단위 : 백만원, %)

구 분	예산액		전년도예산액		비교증감	
	예산액	구성비	예산액	구성비	증감률	증감률
계	7,356	100.00 %	16,229	100.00 %	△8,872	△54.67%
정책사업	7,163	97.37 %	15,879	97.84 %	△8,715	△54.89%
행정운영경비	181	2.46 %	170	1.05 %	10	6.17%
인력운영비	151	2.06 %	145	0.89 %	7	4.76%
기본경비	29	0.40 %	26	0.16 %	4	14.16%
재무활동	13	0.17 %	180	1.11 %	△167	△92.98%

정책사업목표

상권활성화 사업을 통한 침체된 중구지역 상권의 자생적인 경쟁력 회복 및 지역경제 활성화 도모

(1) 주요내용

- 전통시장 및 상점가 등 상권 활성화 사업
- 전통시장 시설현대화 및 주차환경개선 사업
- 전통시장 및 상점가 시설물 유지보수
- 지역경제 활성화 사업

(2) 성과지표 및 목표치 설정

< 성과지표별 목표치 설정 >

성과지표(단위)	지표 유형	가중치	실적 및 목표치					측정산식 또는 측정방법	자료수집 방법/출처	
			구분	22	23	24	25			26
인천e음 활성화 지원(%)	핵심	0.4	목표	40	45	50	55	55	(수수료지원가맹점수/일반가맹점수)*100	수수료지원 신청대상
			실적	37	30					
전통시장 활성화 사업 추진율(%)	일반	0.3	목표	100	100	100	100	100	(추진건수/목표건수)*100	연내사업 추진건수
			실적	90	100					
시설현대화사업 공정률(%)	일반	0.2	목표	100	100	100	100	100	시설현대화사업의 공정률	사업공정률
			실적	40	50					
경제활성화기금심의위원회 운영(%)	일반	0.1	목표	100	100	100	100	100	(심의위원회 개최건수/심의위원회 개최계획수)*100	심의위원회 개최 결과보고
			실적	100	100					

< 성과지표별 목표치 설정 근거 >

- 인천e음 활성화 지원
 - 수수료지원 신청건수
- 전통시장 활성화 사업 추진율
 - 전통시장 활성화를 위한 사업(전통시장 구조물 수시정비)
- 시설현대화사업 공정률
 - 시설현대화사업 공정률
- 경제활성화기금심의위원회 운영
 - 경제활성화기금심의위원회 운영횟수

단위사업

전통시장 활성화 사업 추진

□ 목적 및 주요내용

○ 목적

- 전통시장 시설물 수시 유지보수를 통한 편리한 쇼핑환경 조성
- 전통시장 및 상점가 활성화지원을 통한 상권 활성화 도모

○ 주요내용

- 전통시장 구조물 수시정비
- 전통시장 및 상점가 활성화 지원

□ 관련 예산사업 내역

(단위:개, 백만원)

사업명	회계구분	'22결산	'23예산	'24예산	비고 (세부사업수)
전통시장 활성화 사업 추진	일반회계	1,493	1,724	2,086	5
전통시장 및 상점가 활성화 지원		245	96	112	
전통시장 및 상점가 구조물 정비		239	160	50	
지역상권활성화사업		1	1	1	
상권르네상스사업		990	1,468	1,835	
전통시장 화재공제 지원		18	0	88	

□ 관련 예산사업 개요

사업명	전통시장 및 상점가 활성화 지원
사업내용	전통시장 및 (골목형)상점가 등의 상권활성화 공모사업 지원 전통시장 및 (골목형)상점가 등의 시설 유지 관리 전통시장 및 (골목형)상점가 등의 활성화를 위한 각종 정책 및 사업 홍보 지원
사업기간	2024년01월01일 ~ 2028년12월31일
지원형태	직접수행
지원조건	자체재원
시행주체	중구

사업명	전통시장 및 상점가 구조물 정비
사업내용	전통시장 및 상점가 각종 시설물 수시정비
사업기간	2024년01월01일 ~ 2028년12월31일
지원형태	직접수행
지원조건	자체재원
시행주체	중구

사업명	지역상권활성화사업
사업내용	지역경제활성화를 위한 업무추진비 목적의 경비
사업기간	2022년01월01일 ~ 2026년12월31일
지원형태	직접수행
지원조건	자체재원
시행주체	중구

사업명	상권르네상스사업
사업내용	중소벤처기업부의 상권르네상스사업 공모 준비, 신청 및 선정을 통한 경제활성화 사업 추진 상권활성화구역 지정 및 상권르네상스사업 공모 선정
사업기간	2022년01월01일 ~ 2026년12월31일
지원형태	직접수행
지원조건	자체재원
시행주체	중구

사업명	전통시장 화재공제 지원
사업내용	681개 점포에 시장진흥공단 화재공제 가입비용의 일부 지원
사업기간	2024년01월01일 ~ 2026년12월31일
지원형태	직접수행
지원조건	- 최소보장(1백만원) : 시(50%), 구(50%) 지원 - 1천만원 초과 ~ 3천만원 : 시(40%), 구(40%) 지원 - 3천만원 초과 : 시(40%), 중구(40%) 지원 ※ 최대 165,440원 지원
시행주체	중구

단위사업

전통시장 및 상점 현대화

□ 목적 및 주요내용

○ 목적

- 전통시장 및 상점가 시설현대화 사업을 통한 시장활성화 도모

○ 주요내용

- 신포국제시장 아케이드 및 전기시설 시설현대화사업

□ 관련 예산사업 내역

(단위:개, 백만원)

사업명	회계구분	'22결산	'23예산	'24예산	비고 (세부사업수)
전통시장 및 상점 현대화	일반회계	518	1,317	188	1
전통시장 시설현대화 지원 (인천종합어시장) (전환사업)		518	1,317	188	

□ 관련 예산사업 개요

- 사업명 : 전통시장 시설현대화 지원(인천종합어시장)(전환사업)
- 사업내용 : - 인천종합어시장 앞 아케이드(비/햇빛 가림막) 신규설치
- 인천종합어시장 노후 공중화장실(3개소) 시설 리모델링
- 사업기간 : 2021년01월01일 ~ 2025년12월31일
- 지원형태 : 직접수행
- 지원조건 : 시80/구20
- 시행주체 : 중구

단위사업

경제활성화기금 심의위원회 운영

□ 목적 및 주요내용

○ 목적

- 경제활성화기금 심의위원회 운영을 통한 경제활성화기금의 효율적인 운용

○ 주요내용

- 경제활성화기금 심의위원회 개최

□ 관련 예산사업 내역

(단위:개, 백만원)

사업명	회계구분	'22결산	'23예산	'24예산	비고 (세부사업수)
경제활성화기금 심의위원회 운영	일반회계	1	1	1	1
경제활성화기금 심의위원회 운영		1	1	1	

□ 관련 예산사업 개요

- 사업명 : 경제활성화기금 심의위원회 운영
- 사업내용 : 경제활성화기금 심의위원회 운영
- 사업기간 : 2024년01월01일 ~ 2028년12월31일
- 지원형태 : 직접수행
- 지원조건 : 자체재원
- 시행주체 : 중구

단위사업

지역경제 활성화 사업 추진

□ 목적 및 주요내용

○ 목적

지역경제 활성화 추진

○ 주요내용

- 소상공인 지원으로 지역 경제 활성화
- 지역경제 활성화를 위한 지원사업

□ 관련 예산사업 내역

(단위:개, 백만원)

사업명	회계구분	'22결산	'23예산	'24예산	비고 (세부사업수)
지역경제 활성화 사업 추진	일반회계	43	1,282	615	4
인천e음 활성화 지원		10	845	270	
소상공인 특례보증 용자 지원		0	200	200	
소상공인지원 활성화		33	38	35	
노란우산공제 가입장려금 지원		0	199	110	

□ 관련 예산사업 개요

사업명	인천e음 활성화 지원
사업내용	인천e음 혜택플러스 가맹점 지원 관내 인천e음 가맹 소상공인 지급수수료 지원 인천e음 홍보활동 추진
사업기간	2024년01월01일 ~ 2028년12월31일
지원형태	직접수행
지원조건	자체재원
시행주체	중구

사업명	소상공인 특례보증 융자 지원
사업내용	<ul style="list-style-type: none"> - 지원대상 : 중구 소재 사업장을 소유한 소상공인 - 지원내용 : 소상공인 특례보증 융자 지원 - 지원한도 : 경영자금(최대 2천만원), 시설개선자금(최대 3천만원) - 지원기간 : 5년 이내(1년거치 4년균등분할상환) - 대출기관 : 신한은행 인천 중구청 지점
사업기간	2024년01월01일 ~ 2028년12월31일
지원형태	출연(출자)
지원조건	자체재원
시행주체	중구

사업명	소상공인지원 활성화
사업내용	<ul style="list-style-type: none"> - 소상공인연합회 인천광역시 중구회 운영비 및 사업비 보조금 교부 - 소상공인지원사업 홍보물 제작
사업기간	2024년01월01일 ~ 2028년12월31일
지원형태	직접수행
지원조건	자체재원
시행주체	중구

사업명	노란우산공제 가입장려금 지원
사업내용	노란우산공제 신규가입자에게 월1만원, 1년간 가입장려금 지원
사업기간	2024년01월01일 ~ 2028년12월31일
지원형태	직접수행
지원조건	자체재원
시행주체	중구

정책사업목표

고용촉진 활성화를 통한 구민 일자리 안정

(1) 주요내용

지역산업맞춤형 일자리창출, 공공일자리지원, 직업소개소 감독관리 등

(2) 성과지표 및 목표치 설정

< 성과지표별 목표치 설정 >

성과지표(단위)	지표 유형	가중치	실적 및 목표치					측정산식 또는 측정방법	자료수집 방법/출처	
			구분	22	23	24	25			26
일자리창출 비율(%)	핵심	1	목표	100	110	120	130	140	(일자리창출실적/일자리창출목표)*100	워크넷 및 재정지원일자리참여자수
			실적	100.7	115					

< 성과지표별 목표치 설정 근거 >

○ 일자리창출 비율

- 고용약화에 따른 취업을 제고를 위하여 목표치 설정

단위사업

지역일자리창출지원사업

□ 목적 및 주요내용

○ 목적

- 지역주인을 대상으로 미취업자 또는 경력단절자에게 지역특성에 맞는 일자리창출사업을 추진하여 능력개발 및 기술습득과 창업 및 취업을 지원함으로써 지역주인의 고용을 촉진하고 지역경제 활성화에 기여
- 우리구 일자리창출사업 추진 계획 및 실적을 공시하는 일자리목표공시제를 추진하여 고용정책을 체계화하여 책임성 확보

○ 주요내용

- 지역주민들에게 창업 및 위업을 위한 지역산업맞춤형 일자리창출 지원사업 추진
- 우리구 일자리창출사업 추진 계획 및 실적을 공시하는 일자리목표공시제 추진을 위한 책자발간
- 지역산업맞춤형 일자리창출 지원사업 회의자료 및 홍보 리플릿 제작
- 우리구에 적합한 청년 일자리 창출 사업 추진

□ 관련 예산사업 내역

(단위:개, 백만원)

사업명	회계구분	'22결산	'23예산	'24예산	비고 (세부사업수)
지역일자리창출지원사업	일반회계	804	153	207	4
정규직전환 심의위원회 운영		0	1	1	
일자리창출 사업추진		5	4	3	
신중년 경력활용 지역서비스 일자리 사업		169	133	187	
영종 일자리센터(일자리사업)		630	15	16	

□ 관련 예산사업 개요

사업명	정규직전환 심의위원회 운영
사업내용	외부인사(3명) 위원회 참석 수당 지급
사업기간	2024년01월01일 ~ 2028년12월31일
지원형태	직접수행
지원조건	자체재원
시행주체	중구

사업명	일자리창출 사업추진
사업내용	공공부문의 일자리창출과 민간부문의 일자리지원사업에 대한 종합 계획 수립
사업기간	2024년01월01일 ~ 2028년12월31일
지원형태	직접수행
지원조건	자체재원
시행주체	중구

사업명	신중년 경력활용 지역서비스 일자리 사업
사업내용	찾아가는 일자리컨설팅사업 : 4명 찾아가는 건강상담실 및 금연클리닉 운영 지원 : 2명 임산부 건강관리 사업 운영 지원 : 1명
사업기간	2024년01월01일 ~ 2028년12월31일
지원형태	직접수행
지원조건	국50 / 구50 연령:신중년(당해 연도 중 만 50세 이상 65세 미만인 미취업자) * 24년 기준 1959년~1974년 출생자 조건:수행업무 관련 국가자격 또는 민간자격 중 공인자격 취득자 또는 3년 이상 경력자
시행주체	중구

사업명	영종 일자리센터(일자리 사업)
사업내용	일자리 상담 및 알선과 더불어 실업급여 및 국민내일배움카드 발급 등 고용센터 업무 지원을 통한 일자리행정 서비스 제공
사업기간	2024년01월01일 ~ 2028년12월31일
지원형태	직접수행
지원조건	자체재원
시행주체	중구

단위사업

청년 정책 추진

□ 목적 및 주요내용

○ 목적

청년의 능동적인 사회참여 기회를 보장하고 청년의 권익 증진과능력 발전에 이바지함을 목적으로 함

○ 주요내용

청년 정책의 수립 및 변경, 제도개선에 청년의 의견이 반영될 수있도록 청년정책조정위원회 및 청년 네트워크 구성 운영

□ 관련 예산사업 내역

(단위:개, 백만원)

사업명	회계구분	'22결산	'23예산	'24예산	비고 (세부사업수)
청년 정책 추진	일반회계	99	303	808	7
청년정책조정위원회 운영		0	2	2	
청년 네트워크 운영		20	29	15	
청년월세 한시 특별지원 사업(만 19세~34세)		79	272	314	
청년공간 구축 및 운영		0	0	320	
인천 청년 자격증 응시료 지원사업		0	0	47	
청년 전세보증금반환보증 보증료 지원사업		0	0	70	
청년 이사비 지원사업		0	0	40	

□ 관련 예산사업 개요

사업명	청년정책조정위원회 운영
사업내용	청년정책조정위원회 회의 운영비 및 회의 참석수당
사업기간	2024년01월01일 ~ 2028년12월31일
지원형태	직접수행
지원조건	자체재원
시행주체	중구

사업명	청년 네트워크 운영
사업내용	<ul style="list-style-type: none"> - 활동기간 : 연중 - 주요활동 <ul style="list-style-type: none"> · 청년 문제 및 정책에 대한 의제 발굴 및 제안 · 청년정책포럼 등 청년정책 관련 시정 활동 및 행사 참여 · 인천 중구 청년 정책에 대한 모니터링 등 - 회의운영 <ul style="list-style-type: none"> · 전체회의(연간 3회) / 운영위원회의(분기별 1회) / 분과회의(월 1회)
사업기간	2024년01월01일 ~ 2028년12월31일
지원형태	직접수행
지원조건	자체재원
시행주체	중구

사업명	청년월세 한시 특별지원 사업(만 19세~34세)
사업내용	<ul style="list-style-type: none"> - 사업기간 : 2022. 8월 ~ 2024. 12월(신청기간: 2022.8월~2023.8월 / 지급기간: 2022.11월~2024. 12월) - 지원대상 : 중구 거주 만 19세~34세 이하 청년으로 부모와 별도 거주하고, 임차보증금 5천만원 이하 및 월세 60만원 이하 주택에 거주하는 무주택자 - 지원내용 : 생애 1회에 한하여 월 20만원씩 최대 12개월간 월세 지원 - 청년본인소득 기준중위소득 60% 이하
사업기간	2024년01월01일 ~ 2024년12월31일
지원형태	직접수행
지원조건	국50/시25/구25
시행주체	중구

사업명	청년공간 구축 및 운영
사업내용	<ul style="list-style-type: none"> - 청년들의 소통과 교류의 장이 되는 청년활동공간 제공 - 취창업 지원 등 프로그램 운영 - 청년들의 다양한 모임 발굴 및 커뮤니티 활성화 지원
사업기간	2024년01월01일 ~ 2028년12월31일
지원형태	직접수행
지원조건	자체재원
시행주체	중구

사업명	인천 청년 자격증 응시료 지원사업
사업내용	<ul style="list-style-type: none"> - 2023. 1. 1. 부터 실시한 시험 응시료지원 - 1인 1회 자격증 시험 응시료 실비지원(10만원 한도)
사업기간	2024년01월01일 ~ 2028년12월31일
지원형태	직접수행
지원조건	시50/구50
시행주체	중구

사업명	청년 전세보증금반환보증 보증료 지원사업
사업내용	지원대상 : 2023. 1. 1.이후 HUG, HF, SGI 전세보증금 반환보증에 가입한 임차보증금 3억원 이하, 연소득 5천만원(신혼부부 7천만원)인 무주택 청년 지원내용 : 신청인이 기 납부한 전세보증금반환보증 보증료에 대해 전부 또는 일부(최대30만원)를 환급방식으로 해당 지자체가 본인 계좌로 이체 신청방법 : 신청자 본인(또는 배우자)이 거주중인 주소지 관할 구청에 방문신청
사업기간	2024년01월01일 ~ 2024년12월31일
지원형태	직접수행
지원조건	시50/구50
시행주체	중구

사업명	청년 이사비 지원사업
사업내용	기준일 이후 중구로 전입 또는 중구 내에서 이사한 만19세 ~ 39세 청년가구로서 신청자격을 충족하는 자(생애 1회) 이사비 지원
사업기간	2024년01월01일 ~ 2025년12월31일
지원형태	직접수행
지원조건	자체재원
시행주체	중구

단위사업

공공일자리지원

□ 목적 및 주요내용

○ 목적

- 재정지원일자리사업을 통한 취약 계층을 위한 일자리사업추진

○ 주요내용

- 지역공동체일자리 추진 사업
- 공공근로 추진 사업
- 공공일자리나눔미 추진 사업

□ 관련 예산사업 내역

(단위:개, 백만원)

사업명	회계구분	'22결산	'23예산	'24예산	비고 (세부사업수)
공공일자리지원	일반회계	1,596	963	554	3
지역공동체일자리사업 (전환사업)		128	131	125	
공공근로사업		118	122	122	
공공일자리나눔미사업		1,350	710	307	

□ 관련 예산사업 개요

사업명	지역공동체일자리사업(전환사업)
사업내용	○ 사업내용 : 행정안전부 지정 4대 유형 5개 사업 - 소무의도 지역특산물 활성화 사업, 상생가맹점 전환 홍보 사업, EM발효액 주민보급사업, 일자리 발굴단 운영
사업기간	2024년01월01일 ~ 2028년12월31일
지원형태	직접수행
지원조건	시75/구25
시행주체	중구

사업명	공공근로사업
사업내용	1.(사업목적) - 저소득층, 실업자에게 한시적 일자리를 제공하기 위해 생계 지원 및 지역경제 활성화 2.(사업내용) - 공공서비스지원사업(구 지원 복지시설의 도우미) 3.(주요 참여대상) - 저소득취약계층 4.(계획인원) - 20명(상반기 10명/하반기 10명)
사업기간	2024년01월01일 ~ 2028년12월31일
지원형태	직접수행
지원조건	시50/구50
시행주체	중구

사업명	공공일자리나눔사업
사업내용	사업목적 : 우리 구 실정을 반영한 공공일자리사업 추진으로 저소득취약계층과 장기적 경제불황에 따른 실업자에게 근로의욕을 고취 사업기간 : 상반기(2~6월), 하반기(7~11월) 사업내용 : 주민숙원사업, 기타특색사업, 취업정보센터 운영 등 우리 구 실정을 반영한 공공일자리사업 추진 주요 참여대상 : 취약계층 및 여성
사업기간	2024년01월01일 ~ 2028년12월31일
지원형태	직접수행
지원조건	자체재원
시행주체	중구

단위사업

맞춤 취업정보 제공

□ 목적 및 주요내용

○ 목적

- 인력난을 겪고 있는 기업체의 구인난 해소 등 종합적이고 체계적인 취업지원 활동을 통해 지역경제 활성화에 기여
- 중구만의 특화된 취업지원 행사를 통하여 지역주민의 취업기회 확대

○ 주요내용

- 고용안정정보망(work-net)을 통한 구인, 구직등록 및 알선

□ 관련 예산사업 내역

(단위:개, 백만원)

사업명	회계구분	'22결산	'23예산	'24예산	비고 (세부사업수)
맞춤 취업정보 제공	일반회계	30	35	33	1
취업정보 제공		30	35	33	

□ 관련 예산사업 개요

- 사업명 : 취업정보 제공
- 사업내용 : (취업지원) 취업정보제공, 장기실업자 관리, 구인업체 발굴 등을 통한 취업지원
- 사업기간 : 2024년01월01일 ~ 2028년12월31일
- 지원형태 : 직접수행
- 지원조건 : 시15/구85
- 시행주체 : 중구

단위사업**직업소개사업자 교육 훈련****□ 목적 및 주요내용**

○ 목적

- 관내 직업소개사업자 관리를 통한 건전한 고용질서 확립

○ 주요내용

- 무등록, 무허가 직업소개소 집중 단속
- 유료직업소개사업자 및 종사자의 준수사항 점검

□ 관련 예산사업 내역

(단위:개, 백만원)

사업명	회계구분	'22결산	'23예산	'24예산	비고 (세부사업수)
직업소개사업자 교육 훈련	일반회계	1	1	1	1
직업소개사업자 교육 훈련		1	1	1	

□ 관련 예산사업 개요

- 사업명 : 직업소개사업자 교육 훈련
- 사업내용 : 직업소개사업자 교육 훈련 책자 제작 및 수시, 정기 점검(분기별)
- 사업기간 : 2024년01월01일 ~ 2028년12월31일
- 지원형태 : 직접수행
- 지원조건 : 자체재원
- 시행주체 : 중구

정책사업목표

전통공예기술의 계승·발전과 우수공예인 발굴 육성, 공예인의 자긍심 고취와 전통공예품의 활발한 작품활동 유도

(1) 주요내용

- 우수공예품 개발 장려금 지급
- 국내외 전시회 참가 우선 선정 등
- 인천광역시 공예명장 칭호, 명장증서 수여

(2) 성과지표 및 목표치 설정

< 성과지표별 목표치 설정 >

성과지표(단위)	지표 유형	가중치	실적 및 목표치					측정산식 또는 측정방법	자료수집 방법/출처	
			구분	22	23	24	25			26
공예대회 출품수(출품수)	핵심	1	목표	8	9	8	8	8	공예대회 출품수 (작품수)	공예대회 출품구
			실적	5	9					

< 성과지표별 목표치 설정 근거 >

- 공예대회 출품수
 - 관내 공예산업을 영위하고 있는 공예인 중 공예품대전 참가

단위사업

공예품 지원 육성

□ 목적 및 주요내용

○ 목적

- 전통공예기술의 계승·발전과 우수공예인 발굴 육성
- 공예인의 자긍심 고취와 전통공예품의 활발한 작품활동 유도

○ 주요내용

- 우수공예품 개발 장려금 지급
- 국내외 전시회 참가 우선 선정 등
- 인천광역시 공예명장 칭호, 명장증서 수여

□ 관련 예산사업 내역

(단위:개, 백만원)

사업명	회계구분	'22결산	'23예산	'24예산	비고 (세부사업수)
공예품 지원 육성	일반회계	4	4	3	1
우수공예품 개발장려금 지원		4	4	3	

□ 관련 예산사업 개요

- 사업명 : 우수공예품 개발장려금 지원
- 사업내용 : 관내에서 공예산업을 운영하는 업체에 원·부자재 구입비 및 도안비 등을 지원
- 사업기간 : 2024년01월01일 ~ 2028년12월31일
- 지원형태 : 민간보조
- 지원조건 : 시100
- 시행주체 : 보조사업자

정책사업목표

지역물가안정 및 공정거래질서확립 도모

(1) 주요내용

물가관련 점검 및 단속

(2) 성과지표 및 목표치 설정

< 성과지표별 목표치 설정 >

성과지표(단위)	지표 유형	가중치	실적 및 목표치					측정산식 또는 측정방법	자료수집 방법/출처	
			구분	22	23	24	25			26
물가관련점검 및 위조상품단속(건수)	핵심	1	목표	17	17	17	17	17	물가관련점검건수 + 위조상품단속건수	출장복명 및 점검 결과보고
			실적	6	6					

< 성과지표별 목표치 설정 근거 >

○ 물가관련점검 및 위조상품단속

- 명절, 피서철등의 물가안정관리 필요시 점검, 단속횟수

단위사업

물가안정 및 부정경쟁방지

□ 목적 및 주요내용

○ 목적

- 공정거래질서확립 및 물가안정도모

○ 주요내용

- 가격표시제 및 물가단속
- 물가대책위원회 운영
- 물가안정관리 및 위조상품 단속관련 홍보물 제작 등

□ 관련 예산사업 내역

(단위:개, 백만원)

사업명	회계구분	'22결산	'23예산	'24예산	비고 (세부사업수)
물가안정 및 부정경쟁방지	일반회계	6	7	22	1
물가안정 및 위조상품 단속		6	7	22	

□ 관련 예산사업 개요

- 사업명 : 물가안정 및 위조상품 단속
- 사업내용 :
 - 물가 지도·단속 및 물가대책위원회 운영
 - 위조상품 방지 홍보 및 교육
 - 착한가격업소 지원
- 사업기간 : 2024년01월01일 ~ 2028년12월31일
- 지원형태 : 직접수행
- 지원조건 : 국30/시70
- 시행주체 : 중구

정책사업목표

고용촉진 지원서비스를 통한 일자리 창출 및 지역경제 활성화 도모

(1) 주요내용

- 지역산업맞춤형 일자리창출 사업 발굴 및 지원
 - (예비)사회적기업 발굴, 육성을 통한 일자리창출
 - 중구 사회적경제마을공동체지원센터 운영

(2) 성과지표 및 목표치 설정

< 성과지표별 목표치 설정 >

성과지표(단위)	지표 유형	가중치	실적 및 목표치					측정산식 또는 측정방법	자료수집 방법/출처	
			구분	22	23	24	25			26
사회적기업 일자리창출 지원 인원수(명)	핵심	1	목표	220	240	65	65	65	사회적기업 일자리창출 지원 인원수	사회적기업 별 일자리창출 지원 인원수
			실적	230	296					

< 성과지표별 목표치 설정 근거 >

- 사회적기업 일자리창출 지원 인원수
 - 사회적기업 일자리창출사업 사업종료로 인한 인원수 하향 조정

단위사업

사회적기업육성

□ 목적 및 주요내용

○ 목적

- 취업을 희망하는 취약계층에게 일자리를 제공하거나, 사회적 약자를 위한 사회적기업을 발굴 육성하여 지역 주민의 삶의 질 향상 및 지역경제 활성화

○ 주요내용

- (예비)사회적기업 발굴
- (예비)사회적기업 재정지원사업

□ 관련 예산사업 내역

(단위:개, 백만원)

사업명	회계구분	'22결산	'23예산	'24예산	비고 (세부사업수)
사회적기업육성	일반회계	448	483	239	3
사회적기업육성		2	2	2	
(예비)사회적기업 일자리 창출사업		445	480	237	
동화마을 공동이용시설 유지관리		1	1	1	

□ 관련 예산사업 개요

사업명	사회적기업육성
사업내용	- 사회적경제기업 육성을 위한 위원회 개최 - 위원회 운영 시 각종 유인물 제작 등 - 사회적기업 홍보를 위한 리플렛, 홍보물 제작 등
사업기간	2024년01월01일 ~ 2028년12월31일
지원형태	직접수행
지원조건	자체재원
시행주체	중구

사업명	(예비)사회적기업 일자리창출사업
사업내용	인증 및 예비 사회적기업별 지원비율 적용
사업기간	2024년01월01일 ~ 2028년12월31일
지원형태	민간보조
지원조건	국75/시17.5/구7.5
시행주체	보조사업자

사업명	동화마을 공동이용시설 유지관리
사업내용	공동이용시설 유지
사업기간	2024년01월01일 ~ 2028년12월31일
지원형태	직접수행
지원조건	자체재원
시행주체	중구

단위사업**사회적경제 활성화****□ 목적 및 주요내용**

○ 목적

- 주민과 현장 중심의 공동체 활성화를 위해 중간지원조직 구성
- 마을공동체와 사회적경제 분야를 연계하는 협업체계로 마을공동체가 사회적경제조직으로 발전할 수 있도록 통합 운영

○ 주요내용

- 사회적경제마을공동체 지원센터 인건비, 사업비, 운영비

□ 관련 예산사업 내역

(단위:개, 백만원)

사업명	회계구분	'22결산	'23예산	'24예산	비고 (세부사업수)
사회적경제 활성화	일반회계	331	228	229	1
사회적경제마을공동체 지원센터 운영		331	228	229	

□ 관련 예산사업 개요

- 사업명 : 사회적경제마을공동체지원센터 운영
- 사업내용 : 사회적경제 및 마을공동체 활성화를 위해 중간지원조직 구성 및 운영
- 사업기간 : 2024년01월01일 ~ 2028년12월31일
- 지원형태 : 직접수행
- 지원조건 : 자체재원
- 시행주체 : 중구

정책사업목표

중소기업 육성을 위한 기술지원

(1) 주요내용

- 사업목적
 - 관내 중소기업 등을 대상으로 특허·디자인·브랜드 출원비용을 지원하여 지역 지식재산권 경쟁력 강화 및 기술사업화 추진
- 기대효과
 - 지식재산권 원스톱 서비스 제공을 통하여 유사 기술개발로 인한 중복투자 방지 및 특허 침해에 따른 분쟁 예방
 - R&D 기반이 부족한 관내 중소기업에 지식재산권의 창출·보호·활용 지원을 통한 기업경쟁력 강화
 - 유관기관과의 Network 구축을 통한 지식재산권 관련 정보를 제공하여 사업화 및 기술이전 활성화 촉진

(2) 성과지표 및 목표치 설정

< 성과지표별 목표치 설정 >

성과지표(단위)	지표 유형	가중치	실적 및 목표치					측정산식 또는 측정방법	자료수집 방법/출처	
			구분	22	23	24	25			26
지식재산지원실적(%)	핵심	1	목표	100	100	100	100	100	(실지원액/예산액)*100	지식센터 지원내역
			실적	100	100					

< 성과지표별 목표치 설정 근거 >

- 지식재산지원실적
 - 지역 지식재산권 경쟁력 강화 및 기술사업화 추진

단위사업**중소기업 기술경쟁력 강화사업****□ 목적 및 주요내용****○ 목적**

- 관내 중소기업 등을 대상으로 특허·디자인·브랜드 출원비용을 지원하여 지역 지식재산권 경쟁력 강화 및 기술사업화 추진

○ 주요내용

- 지원분야 : 선행(특허)기술조사 지원, 특허·디자인·브랜드 출원비용 지원
- 지원대상 : 관내 소재하고 가동 중인 중소기업 및 개인
- 지원방법 : 인천지식재산센터와 협력하여 지식재산권 관련분야 지원

□ 관련 예산사업 내역

(단위:개, 백만원)

사업명	회계구분	'22결산	'23예산	'24예산	비고 (세부사업수)
중소기업 기술경쟁력 강화사업	일반회계	50	51	49	1
중소기업지원사업		50	51	49	

□ 관련 예산사업 개요

- 사업명 : 중소기업지원사업
- 사업내용 : 특허, 디자인, 브랜드 출원비용 지원
전문지도를 통한 기업의 경쟁기술력 강화
맞춤형 입찰정보 서비스 제공
- 사업기간 : 2024년01월01일 ~ 2028년12월31일
- 지원형태 : 직접수행
- 지원조건 : 자체재원
- 시행주체 : 보조사업자

(1) 주요내용

- 사업목적
 - 유통질서 저해행위에 대한 지속적인 지도점검
 - “저효율 에너지” 수요를 “고효율 에너지” 수요로 전환
- 기대효과
 - 지도점검 등 대 주민홍보 등을 통한 공정한 상거래 질서 및 유통질서를 확립함으로써 소비자피해예방
 - 지역특성에 맞는 환경 친화적 에너지 보급을 통하여 에너지 수급여건 개선 및 지역경제 활성화 지원

(2) 성과지표 및 목표치 설정

< 성과지표별 목표치 설정 >

성과지표(단위)	지표 유형	가중치	실적 및 목표치					측정산식 또는 측정방법	자료수집 방법/출처	
			구분	22	23	24	25			26
건강한 상거래 질서 확립을 위한 시설 점검 (%)	일반	0.4	목표	100	100	100	100	100	(점검횟수/목표횟수)*100	결과보고 공문
			실적	100	100					
에너지효율화 사업 추진 실적률(%)	핵심	0.6	목표	100	100	100	100	100	(설치완료개소/설치목표개소)*100	설치시행 공문
			실적	100	100					

< 성과지표별 목표치 설정 근거 >

- 건강한 상거래 질서 확립을 위한 시설 점검
 - 공정한 상거래 및 유통질서를 확립함으로써 소비자 피해를 사전 예방
- 에너지효율화 사업 추진 실적률
 - 에너지 수급여건 개선 및 지역경제 활성화 지원

단위사업

건전한 상거래 질서 확립

□ 목적 및 주요내용

○ 목적

- 유통질서 저해행위에 대한 지속적인 지도·단속, 대 주민홍보 등을 통한 공정한 상거래 및 유통질서를 확립함으로써 소비자 피해를 사전에 예방

○ 주요내용

- 계량기 정기(특별)점검 및 실량표시상품 검사 및 홍보
- 가짜석유제품 유통단속 및 석유유통질서 확립 및 홍보
- 불법공산품(전기용품, 원산지표시 등) 단속 및 홍보

□ 관련 예산사업 내역

(단위:개, 백만원)

사업명	회계구분	'22결산	'23예산	'24예산	비고 (세부사업수)
건전한 상거래 질서 확립	일반회계	10	10	10	4
가스안전관리 및 에너지 절약 홍보		3	3	4	
계량기 검사관리		4	3	3	
정량표시상품 점검		2	2	2	
석유류 품질검사		1	2	0	

□ 관련 예산사업 개요

사업명	가스안전관리 및 에너지절약 홍보
사업내용	- 가스안전 및 에너지절약에 대한 홍보물 제작·배부 - 가스취급업소 지도점검 - 에너지 절약 점검을 위한 온도계 교정 - 가스검지기 교정을 통한 가스안전관리 강화
사업기간	2024년01월01일 ~ 2028년12월31일
지원형태	직접수행
지원조건	자체재원
시행주체	중구

사업명	계량기 검사관리
사업내용	계량기 사용업소 지도점검을 위한 기준분동 및 기준탱크 교정 수수료
사업기간	2024년01월01일 ~ 2028년12월31일
지원형태	직접수행
지원조건	자체재원
시행주체	중구

사업명	정량표시상품 점검
사업내용	쌀 및 보리 등 실량표시상품 26종에 대하여 시료구입 및 시 환경보건연구원, 한국생활환경시험연구원에 감사의뢰
사업기간	2024년01월01일 ~ 2028년12월31일
지원형태	직접수행
지원조건	자체재원
시행주체	중구

사업명	석유류 품질검사
사업내용	관내 주유소 및 일반판매소에서 취급하는 석유시료 채취 및 품질 검사 의뢰
사업기간	2024년01월01일 ~ 2028년12월31일
지원형태	직접수행
지원조건	자체재원
시행주체	중구

단위사업

에너지효율화 사업

□ 목적 및 주요내용

○ 목적

- 지역특성에 맞는 환경 친화적 에너지 보급을 통하여 에너지 수급여건 개선 및 지역경제 활성화 지원

○ 주요내용

- 관내 태양광발전시설 관리(유지보수), 전기안전진단
- 신재생에너지 보급 주택 보조금 지원
- 도시가스공급 설치비지원 보조금 지원
- LPG용기 사용가구 시설개선사업

□ 관련 예산사업 내역

(단위:개, 백만원)

사업명	회계구분	'22결산	'23예산	'24예산	비고 (세부사업수)
에너지효율화 사업	일반회계	79	69	1,783	5
관내 태양광발전장치 시설운영		7	5	5	
관내 태양광발전장치 전기 안전진단		4	4	4	
신재생에너지 주택지원사업		56	46	30	
LPG용기 사용가구 시설 개선사업		12	14	14	
신재생에너지 융복합지원 사업		0	0	1,730	

□ 관련 예산사업 개요

사업명	관내 태양광발전장치 시설운영
사업내용	관내 태양광발전장치 50개소에 대한 유지보수
사업기간	2024년01월01일 ~ 2028년12월31일
지원형태	직접수행
지원조건	자체재원
시행주체	중구

사업명	관내 태양광발전장치 전기 안전진단
사업내용	태양광 발전장치에 대한 세부적인 전기 안전진단
사업기간	2024년01월01일 ~ 2028년12월31일
지원형태	직접수행
지원조건	자체재원
시행주체	중구

사업명	신재생에너지주택지원사업
사업내용	정부의 에너지효율화 정책에 따라 공공관리시설에 태양광발전장치를 설치하여 운영효율 증대 및 신재생에너지 설비 건물로써의 홍보효과 증대
사업기간	2024년01월01일 ~ 2028년12월31일
지원형태	직접수행
지원조건	주택 보조금 지원(자체재원)
시행주체	중구

사업명	LPG용기 사용가구 시설개선사업
사업내용	고무호스에 의한 LP가스 사용시설의 금속배관 교체 지원
사업기간	2024년01월01일 ~ 2028년12월31일
지원형태	기타
지원조건	국41/시20/구39
시행주체	중구

사업명	신재생에너지 융복합지원사업
사업내용	태양광, 태양열, 지열, 모니터링, 설계감리
사업기간	2024년01월01일 ~ 2024년12월31일
지원형태	민간보조
지원조건	- 동일 장소에 2종 이상 신재생에너지원의 설비를 동시에 설치하는 에너지원 융합사업 - 주택, 공공, 상업 건물 등 지원대상이 혼재되어 있는 특정 지역에 1종 이상 신재생에너지원의 설비를 동시에 설치하는 구역 복합사업
시행주체	중구

단위사업

환경친화적 자동차 보급 확대

□ 목적 및 주요내용

○ 목적

- 환경친화적 자동차 보급 확대를 위해 전기차, 수소차 신규 구매 시 보조금 지원(구청장 공약사항 이행)
- 정부 정책인 친환경자동차 중심사회 및 탄소중립 산업생태계 전환 가속
- 친환경자동차법 개정(과태료 범위 확대)에 대한 구민인식 저조로 과태료 관련 홍보 강화
- 환경친화적 자동차 보조금 지원 사업 추진에 따른 신청 안내 및 홍보
- 친환경자동차법 위반 과태료 부과관리

○ 주요내용

- 환경친화적 자동차 보조금 지원 사업
- 친환경자동차법 위반 단속 등 홍보
- 친환경자동차법 위반 과태료 부과관리

□ 관련 예산사업 내역

(단위:개, 백만원)

사업명	회계구분	'22결산	'23예산	'24예산	비고 (세부사업수)
환경친화적 자동차 보급 확대	일반회계	4	3	6	2
친환경자동차법 위반 단속 등 홍보		4	3	3	
친환경자동차법 위반 과태료 부과관리		0	0	3	

□ 관련 예산사업 개요

사업명	친환경자동차법 위반 단속 등 홍보
사업내용	친환경자동차 충전방해행위 단속기준 관련 현수막, 홍보물 제작
사업기간	2024년01월01일 ~ 2028년12월31일
지원형태	직접수행
지원조건	자체재원
시행주체	중구

사업명	친환경자동차법 위반 과태료 부과관리
사업내용	부동산 압류 전자등기촉탁 수수료(전자민원캐시) 지출 과태료 송달 우편요금 지출
사업기간	2024년01월01일 ~ 2028년12월31일
지원형태	직접수행
지원조건	자체재원
시행주체	중구

(1) 주요내용

- 중구장애인종합복지관 시설안전 기능보강 사업
- 평생교육시설(인향야학)시설개선사업
- 운서동 및 중산동 공원등 LED조명 교체사업
- 하늘도시 실개천 경관조명 설치사업
- 운서동 주민자치센터 컴퓨터교체

(2) 성과지표 및 목표치 설정

< 성과지표별 목표치 설정 >

성과지표(단위)	지표 유형	가중치	실적 및 목표치					측정산식 또는 측정방법	자료수집 방법/출처	
			구분	22	23	24	25			26
발전소주변지역 지원사업(%)	핵심	1	목표	100	100	100	100	100	(완료사업건수/목표사업건수)*100	
			실적	100	66					

< 성과지표별 목표치 설정 근거 >

- 발전소주변지역 지원사업
 - 전원개발촉진과 발전소의 원활한 운영을 도모하여 전력수급 안정에 기여

단위사업

발전소 주변지역 지원사업

□ 목적 및 주요내용

○ 목적

- 발전소 주변지역에 대한 지원사업의 효율적 추진을 통하여 전력사업에 대한 주민의 이해증진을 도모하고 계획적인 지원사업을 시행하여 주민만족도 제고

○ 주요내용

1. 중구장애인종합복지관 시설안전 기능보강 사업
2. 평생교육시설(인향야학)시설개선사업
3. 운서동 및 중산동 공원등 LED조명 교체사업
4. 하늘도시 실개천 경관조명 설치사업
5. 운서동 주민자치센터 컴퓨터교체

□ 관련 예산사업 내역

(단위:개, 백만원)

사업명	회계구분	'22결산	'23예산	'24예산	비고 (세부사업수)
발전소 주변지역 지원사업	발전소주변 지역지원사업	396	351	330	1
발전소 주변지역 지원사업(기본지원)		396	351	330	

□ 관련 예산사업 개요

- 사업명 : 발전소 주변지역 지원사업(기본지원)
- 사업내용 : 관내 주민 공공복리 증진을 위한 사업
- 사업기간 : 2024년01월01일 ~ 2028년12월31일
- 지원형태 : 직접수행
- 지원조건 : 국100
- 시행주체 : 중구

복지정책과

전략목표	통합적 복지관리 체계를 통한 맞춤형 복지 서비스 제공
[소관부서]	복지정책과

1. 기본방향

- 저소득층 주민의 복지향상을 위한 맞춤형 서비스 지원
- 생활이 어려운 주민을 위한 복지급여 지원
- 주민을 섬기는 복지 거버넌스 구축

< 정책사업목표 현황 >

(단위:개, 백만원)

정책사업목표	성과 지표수	단위 사업수	예산액
국가보훈대상자와 보훈회관에 대한 지원으로 국가 보훈 대상자를 예우하는 기반 조성	1	4	2,461
지역사회내 인적 물적 자원 개발 및 관리로 지역주민에게 신속하고 적절한 맞춤형 서비스 제공	2	2	1,436
저소득층에게 자활을 위한 근로 기회를 제공하여 자립 자활 기반 조성	1	1	3,971
신속하고 적극적인 복지지원으로 복지 사각지대 해소	2	2	29,313
저소득층 주거안정을 위한 주거급여 지원 사업	1	1	11,323
저소득 취약계층 지원을 통한 복지정책 안정화	2	2	306

2. 조직 및 인력현황

(단위 : 명)

부서명	정원				현원	계단위 직제명
	계	4급이상	5급	6급이하		
계	18	0	1	17	18	
복지정책과	18	0	1	17	18	복지정책팀, 생활보장팀, 조사관리팀

3. 예산현황

(단위 : 백만원, %)

구분	예산액		전년도예산액		비교증감	
	예산액	구성비	예산액	구성비	증감률	증감률
계	48,982	100.00 %	40,447	100.00 %	8,535	21.10%
정책사업	48,811	99.65 %	40,290	99.61 %	8,520	21.15%
행정운영경비	123	0.25 %	123	0.31 %	0	0.00%
인력운영비	101	0.21 %	99	0.24 %	3	2.63%
기본경비	22	0.05 %	25	0.06 %	△3	△10.25%
재무활동	48	0.10 %	33	0.08 %	15	43.94%

정책사업목표

국가보훈대상자와 보훈회관에 대한 지원으로 국가 보훈 대상자를
예우하는 기반 조성

(1) 주요내용

국가 보훈 대상자에 대한 지원 및 보훈회관 운영

(2) 성과지표 및 목표치 설정

< 성과지표별 목표치 설정 >

성과지표(단위)	지표 유형	가중 치	실적 및 목표치					측정산식 또는 측정방법	자료수집 방법/출처	
			구분	22	23	24	25			26
참전유공자(보훈대상자) 수당 신규지원율(%)	일반	1	목표	1.5	1.5	1.5	1.5	1.5	(월 신규지원자/ 기존지원자)*100	명단
			실적	1.5	1.4					

< 성과지표별 목표치 설정 근거 >

- 참전유공자(보훈대상자) 수당 신규지원율
 - 참전유공자(보훈대상자) 신규 지원율

정책사업목표

저소득 취약계층 지원을 통한 복지정책 안정화

(1) 주요내용

- 저소득층 기초생활보장 등 다양한 생활지원
 - 저소득층 건강보험료 지원
 - 저소득 어르신 틀니(완전, 부분) 지원
 - 저소득 어르신 부분틀니 지대차 비용 지원

(2) 성과지표 및 목표치 설정

< 성과지표별 목표치 설정 >

성과지표(단위)	지표 유형	가중치	실적 및 목표치					측정산식 또는 측정방법	자료수집 방법/출처	
			구분	22	23	24	25			26
저소득층 건강보험료 지원(%)	핵심	0.5	목표	2	2	2	2	2	전년 대비 지원금 증가율	지원 공문
			실적	2	2					
저소득 어르신 틀니 지원(명)	일반	0.5	목표	2	2	2	2	2	지원 대상자 수	신청자 수(신청서류)
			실적	2	2					

< 성과지표별 목표치 설정 근거 >

- 저소득층 건강보험료 지원
 - 지원 공문
- 저소득 어르신 틀니 지원
 - 신청자 수(신청서류)

단위사업

참전유공자 지원

□ 목적 및 주요내용

○ 목적

참전유공자 및 보훈대상자의 명예 선양 및 국민의 나라사랑 정신 함양

○ 주요내용

참전유공자 및 보훈대상자 명예수당, 사망위로금 지급

□ 관련 예산사업 내역

(단위:개, 백만원)

사업명	회계구분	'22결산	'23예산	'24예산	비고 (세부사업수)
참전유공자 지원	일반회계	1,719	1,927	2,150	2
참전유공자 지원		1,107	1,157	1,345	
보훈대상자 지원		612	771	805	

□ 관련 예산사업 개요

사업명	참전유공자 지원
사업내용	참전유공자 명예수당 및 사망위로금 지급
사업기간	2024년01월01일 ~ 2028년12월31일
지원형태	직접수행
지원조건	중구에 거주하고 있는 만 65세 이상 참전유공자
시행주체	중구

사업명	보훈대상자 지원
사업내용	전몰군경유가족수당, 보훈예우수당, 사망위로금, 건강증진수당 등 지원
사업기간	2024년01월01일 ~ 2028년12월31일
지원형태	직접수행
지원조건	수당별 지급대상 상이
시행주체	중구

단위사업**보훈회관 운영****□ 목적 및 주요내용**

○ 목적

보훈단체 활성화와 보훈가족 복지향상 및 보훈회관 운영, 관리의 내실화 도모

○ 주요내용

- 보훈회관 운영비 지원
- 노후된 보훈회관 건물의 누수로 방수 및 창호공사

□ 관련 예산사업 내역

(단위:개, 백만원)

사업명	회계구분	'22결산	'23예산	'24예산	비고 (세부사업수)
보훈회관 운영	일반회계	71	417	65	1
보훈회관 운영		71	417	65	

□ 관련 예산사업 개요

- 사업명 : 보훈회관 운영
- 사업내용 : 보훈회관 운영
- 사업기간 : 2024년01월01일 ~ 2028년12월31일
- 지원형태 : 직접수행
- 지원조건 : 자체재원
- 시행주체 : 중구

단위사업

보훈단체 지원

□ 목적 및 주요내용

○ 목적

보훈단체에 대한 운영비 및 보훈관련 사업의 지원을 통한 단체운영의 활성화와 보훈의식 함양 및 국가 보훈대상자의 복지향상에 기여하고자 함

○ 주요내용

- 단체 운영 및 보훈관련 사업비
- 호국 보훈정신 함양과 고취를 위한 전적지 순례
- 국가보훈대상자의 복지향상을 위한 사업

□ 관련 예산사업 내역

(단위:개, 백만원)

사업명	회계구분	'22결산	'23예산	'24예산	비고 (세부사업수)
보훈단체 지원	일반회계	199	236	239	1
보훈단체 지원		199	236	239	

□ 관련 예산사업 개요

- 사업명 : 보훈단체 지원
 - 단체 운영 및 보훈관련 사업비
- 사업내용 :
 - 호국 보훈정신 함양과 고취를 위한 독립운동 발상지 및 전적지 순례
 - 국가보훈대상자의 복지 향상을 위한 사업 등
- 사업기간 : 2024년01월01일 ~ 2028년12월31일
- 지원형태 : 민간보조
- 지원조건 : 자체재원
- 시행주체 : 보조사업자

단위사업**현충시설 관리** 목적 및 주요내용 목적

관내 노후된 현충시설을 관리하여 순국선열들의 애국심과 희생정신을 기리고자 함

 주요내용

맥아더장군, 학도의용대 호국기념탑, 3.1 독립만세 기념비 현충시설 관리

 관련 예산사업 내역

(단위:개, 백만원)

사업명	회계구분	'22결산	'23예산	'24예산	비고 (세부사업수)
현충시설 관리	일반회계	6	3	7	1
현충시설 관리		6	3	7	

 관련 예산사업 개요

- 사업명 : 현충시설 관리
- 사업내용 : 현충시설 관리
- 사업기간 : 2024년01월01일 ~ 2028년12월31일
- 지원형태 : 직접수행
- 지원조건 : 자체재원
- 시행주체 : 중구

정책사업목표

지역사회내 인적 물적 자원 개발 및 관리로 지역주민에게 신속하고 적절한 맞춤형 서비스 제공

(1) 주요내용

- 지역주민의 다양한 욕구에 맞춤형 서비스를 연계, 제공
- 지역사회의 다양한 특성과 수요에 부합하는 차별적인 서비스 발굴 및 지원
- 저소득층 위문 및 보훈단체 지원

(2) 성과지표 및 목표치 설정

< 성과지표별 목표치 설정 >

성과지표(단위)	지표 유형	가중치	실적 및 목표치					측정산식 또는 측정방법	자료수집 방법/출처	
			구분	22	23	24	25			26
지역사회서비스투자사업 서비스 제공률(%)	핵심	0.5	목표	2	1.5	1.5	1.6	1.7	전년도 대비 서비스 이용자 증가율	전자바우처 통계자료
			실적	0.7	1.4					
위문품 지급률(%)	일반	0.5	목표	2.0	1.5	1.5	1.5	1.5	(위문품 지급 실행건수/계획)*100	위문품 지급 결과 보고
			실적	0.7	1.4					

< 성과지표별 목표치 설정 근거 >

- 지역사회서비스투자사업 서비스 제공률
 - 전자바우처 통계자료
- 위문품 지급률
 - 위문품 지급결과 보고

단위사업

저소득층 위문 및 단체지원

□ 목적 및 주요내용

○ 목적

저소득층 위문 및 보훈단체 지원

○ 주요내용

- 보훈회원 안보현장 방문
- 호국보훈의 달 위안 행사 개최

□ 관련 예산사업 내역

(단위:개, 백만원)

사업명	회계구분	'22결산	'23예산	'24예산	비고 (세부사업수)
저소득층 위문 및 단체지원	일반회계	21	33	34	3
저소득층 위문 및 보훈 단체 지원		7	11	11	
호국보훈의 달 위안행사		13	20	20	
저소득층학생 교육비 지원사업 임시인력 인건비		1	2	2	

□ 관련 예산사업 개요

사업명	저소득층 위문 및 보훈단체 지원
사업내용	호국안보현장 탐방
사업기간	2024년01월01일 ~ 2028년12월31일
지원형태	직접수행
지원조건	자체재원
시행주체	중구

사업명	호국보훈의 달 위안행사
사업내용	보훈회원 식사, 모범 보훈대상자 표창
사업기간	2024년01월01일 ~ 2028년12월31일
지원형태	직접수행
지원조건	자체재원
시행주체	중구

사업명	저소득층학생 교육비 지원사업 임시인력 인건비
사업내용	초중고 교육비 지원사업 집중신청기간 임시인력 채용
사업기간	2024년01월01일 ~ 2024년12월31일
지원형태	자치단체보조
지원조건	시 100
시행주체	중구

단위사업

지역복지 협력체계 구축

□ 목적 및 주요내용

○ 목적

- 지역사회 복지문제를 해결하기 위한 의사소통 기회의 확대를 위한 복지증진을 위한 과정에 민간의 참여기반을 확고히 하기 위한 역할 수행
- 다양한 지역사회 환경변화에 따라 실시해야 할 사회복지사업의 우선순위와 목표를 설정하여, 지역특성을 반영하고 객관성·연속성·실천성이 확보된 지역사회복지계획을 수립
- 실무자들의 문제해결의지가 지역사회에서 활발하게 논의될 수 있는 상향식 의사소통 구조의 확립과 서비스 제공기관 간 연계·협력 강화

○ 주요내용

- 사회복지담당공무원 워크숍 개최
- 區·洞 지역사회보장협의체 운영
 - 지역사회복지계획 연차별 수립 및 평가
 - 지역사회서비스투자사업 추진
 - 아동정서발달서비스 외 16개 사업
 - 전국표준형 1개, 市 개발형 14개, 區 개발형 2개
 - 제공기관 등록 및 점검지도

□ 관련 예산사업 내역

(단위:개, 백만원)

사업명	회계구분	'22결산	'23예산	'24예산	비고 (세부사업수)
지역복지 협력체계 구축	일반회계	978	1,035	1,202	7
지역사회보장계획 수립		18	4	3	
사회복지공무원 역량강화		12	13	8	
지역자율형 사회서비스 투자사업(보조)(생활)(지역사회)		808	800	957	
지역자율형 사회서비스 투자사업(보조)(생활)(지역사회관리)		4	2	2	
지역사회보장협의체 운영		121	191	171	
청년 마음건강 지원사업		15	25	32	
동 지역사회보장협의체 운영		0	0	29	

□ 관련 예산사업 개요

사업명	지역사회보장계획 수립
사업내용	- 중장기 지역사회보장계획 수립 - 연차별 시행계획 수립 - 연차별 시행계획 평가
사업기간	2024년01월01일 ~ 2028년12월31일
지원형태	직접수행
지원조건	자체재원
시행주체	중구

사업명	사회복지공무원 역량강화
사업내용	- 사회복지담당공무원 연찬회 및 역량강화를 위한 힐링프로그램 진행 - 사회복지시설 종사자 통합교육 실시로 역량 강화 - 방문상담 업무용 이동통신료 지원(사회복지 업무 담당자 안전한 근무 여건 조성) - 행복 e음 통지서 우편 발송료(사회복지 업무 담당자 업무 처리 개선)
사업기간	2024년01월01일 ~ 2028년12월31일
지원형태	직접수행
지원조건	자체재원
시행주체	중구

사업명	지역자율형 사회서비스 투자사업(보조)(생활)(지역사회)
사업내용	총 12개 사업 - 아동.청소년(5) : 아동정서발달서비스 외 4개 사업 - 성인(2) : 성인심리상담서비스 외 1개 사업 - 노인(2) : 시각장애인 안마서비스 외 1개 사업 - 장애인(3) : 장애아동학습지원서비스 외 2개 사업
사업기간	2024년01월01일 ~ 2028년12월31일
지원형태	자치단체보조
지원조건	국70/시15/구15
시행주체	보조사업자

사업명	지역자율형 사회서비스 투자사업(보조)(생활)(지역사회관리)
사업내용	지역사회서비스투자사업 사무관리비
사업기간	2024년01월01일 ~ 2028년12월31일
지원형태	자치단체보조
지원조건	국70/시15/구15
시행주체	보조사업자

사업명	지역사회보장협의체 운영
사업내용	- 지역사회복지계획의 수립, 시행과정 및 시행결과의 평가 - 지역사회복지 증진을 위한 세부사업 협의, 분야별 실무분과 간 연계, 조정 - 사회복지서비스 및 보건의료서비스의 연계, 협력관계 형성
사업기간	2024년01월01일 ~ 2028년12월31일
지원형태	민간보조
지원조건	시비 보조금 포함
시행주체	보조사업자

사업명	청년 마음건강 지원사업
사업내용	- 지원대상 : 만 19세 이상 34세 이하, 소득기준 없음 - 내용 : 사전·사후검사, 3개월간 주 1회(총 10회) 전문적인 심리상담 서비스 지원
사업기간	2024년01월01일 ~ 2028년12월31일
지원형태	민간보조
지원조건	국70/시15/구15
시행주체	보조사업자

사업명	동 지역사회보장협의체 운영
사업내용	동 지역사회보장협의체 워크숍 및 활동지원
사업기간	2024년01월01일 ~ 2028년12월31일
지원형태	직접수행
지원조건	시비 보조금 포함
시행주체	중구

정책사업목표

저소득층에게 자활을 위한 근로 기회를 제공하여 자립 자활 기반 조성

(1) 주요내용

- 집중적·체계적인 자활지원을 위한 지역자활센터 운영
- 자활근로사업 운영을 통한 저소득층 일자리 제공

(2) 성과지표 및 목표치 설정

< 성과지표별 목표치 설정 >

성과지표(단위)	지표 유형	가중치	실적 및 목표치					측정산식 또는 측정방법	자료수집 방법/출처	
			구분	22	23	24	25			26
업그레이드형 자활근로 사업 참여자 중 탈수급률 (%)	핵심	1	목표	48	40	39	42	45	[(생계 및 의료급여 탈수급자 수+ 취창업자수) / 업그레이드형 자활 사업 참여한 생계급여 수급자 수]*100	자활근로사업 참여실적
			실적	30.67	36					

< 성과지표별 목표치 설정 근거 >

- 업그레이드형 자활근로사업 참여자 중 탈수급률
- 전년도 탈수급률을 기준으로 목표치 상향설정

단위사업

탈빈곤 자립.자활지원

□ 목적 및 주요내용

○ 목적

기초생활보장수급자 및 차상위계층의 자활을 위한 근로 기회 제공으로 자립기반 조성

○ 주요내용

- 집중적·체계적인 자활지원을 위한 지역자활센터 운영
- 자활근로사업 운영을 통한 저소득층 일자리 제공

□ 관련 예산사업 내역

(단위:개, 백만원)

사업명	회계구분	'22결산	'23예산	'24예산	비고 (세부사업수)
탈빈곤 자립.자활지원	일반회계	3,566	3,699	3,971	10
자활근로		2,915	2,778	2,958	
지역자활센터 운영		345	351	369	
지역자활센터종사자 복지점수		2	3	3	
지역자활센터종사자 종합건강검진비		1	1	1	
지역자활센터종사자 임금보전수당		11	40	25	
지역자활센터종사자 급량비 및 관리자수당		7	7	12	
지역자활센터종사자 시간외수당		4	5	5	
희망잡(job)아 프로젝트		4	6	6	
지역자활형 사회서비스 투자사업(보조)(생활) (가사간병)		45	18	43	
근로능력있는 수급자의 탈수급지원		232	491	551	

□ 관련 예산사업 개요

사업명	자활근로
사업내용	자활근로사업단 참여자 사업비 및 인건비(기초생활수급자 및 차상위계층)
사업기간	2024년01월01일 ~ 2028년12월31일
지원형태	민간보조
지원조건	국90/시7/구3
시행주체	보조사업자

사업명	지역자활센터 운영
사업내용	지역자활센터 운영비 지원
사업기간	2024년01월01일 ~ 2028년12월31일
지원형태	민간보조
지원조건	국70/시15/구15
시행주체	보조사업자

사업명	지역자활센터종사자 복지점수
사업내용	- 적용대상 : 인건비(국시비)지원시설 종사자 및 시설장 - 지원기준 : 10호봉 미만 연150점, 10호봉 이상 연200점 *복지점수 1점 1,000원 - 사용내용 : 교육, 건강검진, 가족친화 등 복지항목 선택사용
사업기간	2024년01월01일 ~ 2028년12월31일
지원형태	민간보조
지원조건	시100
시행주체	보조사업자

사업명	지역자활센터종사자 종합건강검진비
사업내용	- 건강검진(기본항목+정밀항목) 지원 - 1회/인당 200천원(인천의료원 협약)
사업기간	2024년01월01일 ~ 2028년12월31일
지원형태	민간보조
지원조건	시100
시행주체	중구

사업명	지역자활센터종사자 임금보전수당
사업내용	- 지원대상 : 인건비 기준의 97%이하 국비시설 - 지원내용: 시비시설 직급별 97%수준의 임금 차액 지원, 임금보전비+임금보전비에 대한 시설 부담 4대보험료
사업기간	2024년01월01일 ~ 2028년12월31일
지원형태	민간보조
지원조건	시50/구50
시행주체	중구

사업명	지역자활센터종사자 급량비 및 관리자수당
사업내용	- 적용대상 : 지역자활센터 종사자(계약직 포함), 센터장 - 지원내용 · 급량비 : 종사자 1인당 정액급식비 월 50천원 · 관리자수당 : 센터장 관리자수당 월 100천원
사업기간	2024년01월01일 ~ 2028년12월31일
지원형태	민간보조
지원조건	시100
시행주체	보조사업자

사업명	지역자활센터종사자 시간외수당
사업내용	지역자활센터 정규직 종사자의 시간외 근무 수당 지원
사업기간	2024년01월01일 ~ 2028년12월31일
지원형태	민간보조
지원조건	시100
시행주체	보조사업자

사업명	희망잡(job)아 프로젝트
사업내용	- 취업성공자(1인 최대 1,000천원) : 1개월 400천원, 3개월 300천원, 6개월 300천원 - 창업성공자(1인 최대 1,500천원) : 1개월 800천원, 10개월 700천원 - 지역자활센터(1인 최대 500천원) : 1개월 200천원, 3개월 200천원, 6개월 100천원
사업기간	2024년01월01일 ~ 2028년12월31일
지원형태	직접수행
지원조건	시100
시행주체	중구

사업명	지역자활형 사회서비스 투자사업(보조)(생활)(가사간병)
사업내용	가사간병에 따른 바우처금액 지원(1시간당165,000원)
사업기간	2024년01월01일 ~ 2028년12월31일
지원형태	민간보조
지원조건	국70/시15/구15
시행주체	보조사업자

사업명	근로능력있는 수급자의 탈수급지원
사업내용	일하는 빈곤층이 자산형성을 목적으로 저축을 할 경우 지원금 지급으로 자산 형성을 돕는 제도
사업기간	2024년01월01일 ~ 2028년12월31일
지원형태	직접수행
지원조건	국90/시7/구3, 국86/시14
시행주체	중구

정책사업목표

신속하고 적극적인 복지지원으로 복지 사각 지대 해소

(1) 주요내용

- 국민기초생활보장급여 지원을 통한 수급자 생계 보장
- 그 밖의 차상위계층, 행려자 등 취약계층 보호
- 의료급여 지원을 통한 저소득주민 보건향상 도모

(2) 성과지표 및 목표치 설정

< 성과지표별 목표치 설정 >

성과지표(단위)	지표 유형	가중치	실적 및 목표치					측정산식 또는 측정방법	자료수집 방법/출처	
			구분	22	23	24	25			26
기초생활보장 수급자 증가율(%)	핵심	0.7	목표	2	2	5	5	5	전년대비 대상자 증가율	행복e음 통계자료
			실적	9.5	5.1					
의료급여 부당이득금 징수율(%)	일반	0.3	목표	70	70	70	70	70	(징수액/징수대상 금액)*100	행복e음 통계자료
			실적	7	40					

< 성과지표별 목표치 설정 근거 >

- 기초생활보장 수급자 증가율
 - 행복e음 통계자료
- 의료급여 부당이득금 징수율
 - 행복e음 통계자료

단위사업

기초생활보장급여 지원

□ 목적 및 주요내용

○ 목적

국민기초생활보장급여 지원을 통한 수급자 생계 보장

○ 주요내용

기초생활보장급여 지원

□ 관련 예산사업 내역

(단위:개, 백만원)

사업명	회계구분	'22결산	'23예산	'24예산	비고 (세부사업수)
기초생활보장급여 지원	일반회계	20,204	21,682	28,996	7
행려자 지원		9	13	10	
생계급여		19,783	21,236	28,576	
교육급여		21	26	28	
해산장제급여		208	191	199	
정부양곡관리비 지원		108	95	95	
무연고자 및 저소득층 공영장례 지원		26	22	33	
디딤돌 안정소득 지원		49	98	55	

□ 관련 예산사업 개요

사업명	행려자 지원
사업내용	무연고행려자 사망(비수급자) 장제비, 부랑인 여비 및 식대, 숙박비 등
사업기간	2024년01월01일 ~ 2028년12월31일
지원형태	직접수행
지원조건	자체재원
시행주체	중구

사업명	생계급여
사업내용	부양의무자가 없거나 부양의무자가 있어도 부양능력이 없거나 또는 부양을 받을 수 없는 자로서, 소득인정액이 기준중위소득의 32%이하인 수급자에게 기타 일상생활에 기본적으로 필요한 생계급여 지급
사업기간	2024년01월01일 ~ 2028년12월31일
지원형태	직접수행
지원조건	국90/시7/구3
시행주체	중구

사업명	교육급여
사업내용	초중고 학생의 학습에 필요한 학비, 교과서대, 학용품비, 부교재비를 지급
사업기간	2024년01월01일 ~ 2028년12월31일
지원형태	자치단체보조
지원조건	자체재원(교육청으로 지원)
시행주체	중구

사업명	해산장제급여
사업내용	- 해산급여 : 수급자의 조산 및 분만 전과 분만 후의 필요한 조치와 보호를 위해 수급자가 출산한 경우 출생영아 1인당 700천원 지급 - 장제급여 : 수급자 또는 차상위 의료급여 수급자가 사망한 경우 사체의 검안, 운반, 화장 또는 매장 기타 장제 조치를 행하도록 수급자가 사망한 경우 800천원 지급
사업기간	2024년01월01일 ~ 2028년12월31일
지원형태	직접수행
지원조건	국90/시7/구3
시행주체	중구

사업명	정부양곡관리비 지원
사업내용	정부양곡을 구입한 자에게 정부양곡 택배비 지원
사업기간	2024년01월01일 ~ 2028년12월31일
지원형태	민간보조
지원조건	국100
시행주체	중구

사업명	무연고자 및 저소득층 공영장례 지원
사업내용	무연고 사망자, 장제급여를 받는 사람 중 연고자가 미성년자이거나 장애의 정도가 심한 장애인인 사람들을 대상으로 공영장례를 지원
사업기간	2024년01월01일 ~ 2028년12월31일
지원형태	직접수행
지원조건	시50 / 구50 무연고 사망자, 장제급여를 받는 사람 중 연고자가 미성년자이거나 장애의 정도가 심한 장애인
시행주체	중구

사업명	디딤돌 안정소득 지원
사업내용	국민기초생활보장법 상, 혜택을 받지못하는 중위소득 50% 이하 빈곤층 대상으로 지원
사업기간	2024년01월01일 ~ 2028년12월31일
지원형태	직접수행
지원조건	시100
시행주체	중구

단위사업

의료급여 지원

□ 목적 및 주요내용

○ 목적

의료급여 지원을 통한 저소득 주민 보건향상 도모

○ 주요내용

- 의료급여 현금급여 지원
 - 장애인보조기기 지원
 - 요양비(당뇨소모품비, 인공호흡기, 산소치료 등) 지원
 - 본인부담보상금 및 상한금, 환급금 지원
 - 건강생활유지비 등

□ 관련 예산사업 내역

(단위:개, 백만원)

사업명	회계구분	'22결산	'23예산	'24예산	비고 (세부사업수)
의료급여 지원	의료급여기금	264	231	317	1
의료비 지원		264	231	317	

□ 관련 예산사업 개요

- 사업명 : 의료비 지원
 - 교육비 및 수용비(홍보물품 제작, 사무용품 구입)
- 사업내용 :
 - 업무추진여비(의료급여관리사 및 담당자)
 - 부적격의료 신고포상금
 - 건강생활유지비 및 현금급여비(본인부담초과·환급금, 장애인보장구, 요양비 등) 지원
- 사업기간 : 2024년01월01일 ~ 2028년12월31일
- 지원형태 : 직접수행
- 지원조건 : 국80/시20
- 시행주체 : 중구

단위사업

저소득층 건강보험료 지원

□ 목적 및 주요내용

○ 목적

생활에 어려움을 겪고 있는 저소득 세대에게 국민건강·노인장기요양보험료를 지원함으로써 구민의 건강증진과 사회복지 향상에 기여함

○ 주요내용

○ 지원대상

- 인천 중구에 거주하는 건강보험 가입자로 국민기초생활수급자가 아니며 차량을 소유하지 않은 최저보험료 납부 세대(장애인 등록 차량 제외) 중 다음 각 호에 해당하는 세대

1. 65세 이상 노인세대
2. 장애인 세대
3. 한부모 세대
4. 그 밖에 구청장이 인정한 세대

○ 지원내용

- 건강보험료 및 장기요양보험료 지원

□ 관련 예산사업 내역

(단위:개, 백만원)

사업명	회계구분	'22결산	'23예산	'24예산	비고 (세부사업수)
저소득층 건강보험료 지원	일반회계	120	281	300	1
저소득층 건강보험료 지원		120	281	300	

□ 관련 예산사업 개요

- 사업명 : 저소득층 건강보험료 지원
- 사업내용 : 중구에 거주하는 국민건강보험공단 중구지역 가입자로서 보험료 월 산정액이 최저보험료인 노인, 장애인, 한부모가정 세대에게 보험료(노인장기요양보험료포함) 지원
- 사업기간 : 2024년01월01일 ~ 2028년12월31일
- 지원형태 : 직접수행
- 지원조건 : 자체재원
- 시행주체 : 중구

단위사업

주거복지 사업

□ 목적 및 주요내용

○ 목적

저소득층에 임차료, 이사비, 공동전기 요금 지원 및 주택수리를 통하여 주거안정 도모

○ 주요내용

- 주거급여 수급자에게 주거급여 지원 및 수선유지급여 지원
- 영구임대아파트단지 공동전기요금 지원 사업
- 장애인 주택 개조 사업
- 비정상거처거주자 이사비 지원

□ 관련 예산사업 내역

(단위:개, 백만원)

사업명	회계구분	'22결산	'23예산	'24예산	비고 (세부사업수)
주거복지 사업	일반회계	9,763	10,719	11,323	4
주거급여 지원		9,719	10,669	11,261	
영구임대아파트단지 공동 전기요금 지원 사업		14	23	24	
저소득 장애인주택 편의 시설 설치 지원 사업		30	27	27	
비정상거처 거주자 이사 비 지원사업		0	0	12	

□ 관련 예산사업 개요

사업명	주거급여 지원
사업내용	주거급여 수급자 주거급여 지원
사업기간	2024년01월01일 ~ 2028년12월31일
지원형태	민간보조
지원조건	국90/시7/구3
시행주체	보조사업자

사업명	영구임대아파트단지 공동전기요금 지원 사업
사업내용	영구임대아파트단지 공동전기요금 지원 사업
사업기간	2024년01월01일 ~ 2028년12월31일
지원형태	직접수행
지원조건	시50/구50
시행주체	중구

사업명	저소득 장애인주택 편의시설 설치 지원 사업
사업내용	저소득 장애인 주택 개조사업(문지방 제거, 안전손잡이 설치 등 편의시설 설치)
사업기간	2024년01월01일 ~ 2028년12월31일
지원형태	기타
지원조건	국50/시25/구25
시행주체	보조사업자

사업명	비정상거처 거주자 이사비 지원사업
사업내용	이사비용 및 생필품구입비 지원
사업기간	2024년01월01일 ~ 2028년12월31일
지원형태	직접수행
지원조건	국50/시25/구25
시행주체	중구

정책사업목표

저소득층 주거안정을 위한 주거급여 지원 사업

(1) 주요내용

- 주거급여 수급자에게 주거급여 지원 및 수선유지급여 지원
- 영구임대아파트단지 공동전기요금 지원 사업
- 장애인 주택 개조 사업
- 비정상거처 거주자 이사비 지원

(2) 성과지표 및 목표치 설정

< 성과지표별 목표치 설정 >

성과지표(단위)	지표 유형	가중치	실적 및 목표치					측정산식 또는 측정방법	자료수집 방법/출처	
			구분	22	23	24	25			26
주거급여 수급자 증가율 (%)	핵심	1	목표	3	3	5	5	5	전년도 대비 주거급여 수급자 세대 증가율	행복e음 통계자료
			실적	9.5	5.1					

< 성과지표별 목표치 설정 근거 >

- 주거급여 수급자 증가율
- 행복e음 통계자료

단위사업

저소득 어르신 틀니 지원

□ 목적 및 주요내용

○ 목적

저소득 어르신 틀니지원을 통한 복지취약계층 보호

○ 주요내용

<완전, 부분틀니 지원사업>

○ 지원대상

- 만 65세 이상 의료급여수급권자 중 완전 또는 부분 틀니 시술 신청 후 시술 종료한 자

○ 지원내용

- 의료급여 대상 완전틀니(레진상, 금속상), 부분틀니 시술 본인부담금 지원
- ※ 사후 유지관리 본인부담금은 적용 불가

<부분틀니 지대치 비용 지원사업>

○ 지원대상 : 만 65세 이상 의료급여 수급권자

○ 지원내용 : 부분틀니 지원 희망 노인에게 지대치 시술비 지원

- 1대당 250천원 한도 내에서 실비 지원, 초과분은 전액 본인부담 (1인당 최대 2대 지원 / 최대 500천원 지원)
- 본인부담률(10%)을 산정하여 의료기관의 무분별한 지대치 설치 방지

□ 관련 예산사업 내역

(단위:개, 백만원)

사업명	회계구분	'22결산	'23예산	'24예산	비고 (세부사업수)
저소득 어르신 틀니 지원	일반회계	5	9	6	2
저소득 어르신 틀니 지원 (완전, 부분틀니)		3	4	3	
저소득 노인 부분틀니 지 대치 비용 지원 사업		2	5	3	

□ 관련 예산사업 개요

사업명	저소득 어르신 틀니 지원(완전, 부분틀니)
사업내용	의료급여 완전, 부분틀니 시술 본인부담금 지원
사업기간	2024년01월01일 ~ 2028년12월31일
지원형태	직접수행
지원조건	시50/구50 만65세 이상 의료급여 수급권자 중 완전, 부분틀니 지원 대상자
시행주체	중구

사업명	저소득 노인 부분틀니 지대치 비용 지원 사업
사업내용	의료급여 부분틀니 시술 시 지대치 비용 지원
사업기간	2024년01월01일 ~ 2028년12월31일
지원형태	자치단체보조
지원조건	자체재원 만65세 이상 의료급여수급 어르신 중 부분틀니 지원대상자
시행주체	중구

노인장애인과

전략목표	사회적 취약계층의 생활안정과 사회참여 기회 확대로 건전한 복지사회 구현
[소관부서]	노인장애인과

1. 기본방향

- 한 계층에 편중되지 않는 균형있는 복지정책 추진
- 효율적인 사업추진을 통한 예산누수방지 및 복지 수혜자 확대

< 정책사업목표 현황 >

(단위:개, 백만원)

정책사업목표	성과 지표수	단위 사업수	예산액
안정적인 노후생활을 통한 선진화된 노인복지 사회 구축	3	2	69,413
다양한 일자리 및 사회활동 지원을 통한 안정적인 소득 보장 및 노인복지 증진	1	2	11,796
저소득 장애인에게 복지 보조금 지원과 활동 보조를 통해 장애인 자립 지원 및 사회활동 참여 강화	2	4	18,099
취업 취약계층인 장애인에게 일자리 제공을 통한 사회참여 확대 및 소득보장 지원	1	2	1,422

2. 조직 및 인력현황

(단위 : 명)

부서명	정원				현원	계단위 직제명
	계	4급이상	5급	6급이하		
계	15	0	1	14	15	
노인장애인과	15	0	1	14	15	노인복지팀, 노인시설팀, 장애인복지팀

3. 예산현황

(단위 : 백만원, %)

구 분	예산액		전년도예산액		비교증감	
	예산액	구성비	예산액	구성비	증감액	증감률
계	100,750	100.00 %	89,710	100.00 %	11,040	12.31%
정책사업	100,731	99.98 %	89,686	99.97 %	11,045	12.31%
행정운영경비	19	0.02 %	24	0.03 %	△5	△19.30%
인력운영비	0	0.00 %	0	0.00 %	0	0.00%
기본경비	19	0.02 %	24	0.03 %	△5	△19.30%
재무활동	0	0.00 %	0	0.00 %	0	0.00%

(1) 주요내용

- 노인생활안정 지원
- 노인사회활동 지원
- 노인여가활동 지원

(2) 성과지표 및 목표치 설정

< 성과지표별 목표치 설정 >

성과지표(단위)	지표 유형	가중치	실적 및 목표치					측정산식 또는 측정방법	자료수집 방법/출처	
			구분	22	23	24	25			26
노인생활안정 지원 목표 달성률(%)	핵심	0.6	목표	85	85	85	85	85	(노인생활안정지원수/노인생활안정지원 목표수)*100	재가노인식사배달, 경로식당무료급식, 노인돌봄서비스, 기초연금 등으로 측정
			실적	85	85					
경로당 개보수비, 생활집기비 지원 집행률(%)	일반	0.3	목표	85	85	85	85	85	(집행액/예산액)*100	경로당 생활집기 지원및 개보수공사 집행실적
			실적	85	85					
노인여가문화프로그램 만족도(%)	일반	0.1	목표	85	85	85	85	85	(노인여가프로그램 설문지 점수 총합/문항수*인원수)*20	노인여가문화프로그램에 참여한참가자 만족도 조사
			실적	85	85					

< 성과지표별 목표치 설정 근거 >

- 노인생활안정 지원 목표달성률
 - 실질적인 노인들의 삶에 직결되는 생활안정 지원을 85%이상 달성을 목표로 노인복지 증진을 도모
- 경로당 개보수비, 생활집기비 지원 집행률
 - 노인여가복지시설인 경로당의 환경개선을 위하여 전체 경로당 개보수 및 생활집기 지원 비율 90% 이상의 목표치 설정
- 노인여가문화프로그램 만족도
 - 노인여가프로그램 참여자들의 만족도를 90점으로 목표 설정

단위사업

노인 사회 참여 확대 및 생활안정

□ 목적 및 주요내용

○ 목적

- 노인의 생활 안정을 통한 안정적 노후 생활 구축
- 노인의 사회활동 참여 증가로 인한 소득 보장과 선진화된 노인복지사회 구현

○ 주요내용

- 노인생활안정 지원
- 노인사회활동 지원

□ 관련 예산사업 내역

(단위:개, 백만원)

사업명	회계구분	'22결산	'23예산	'24예산	비고 (세부사업수)
노인 사회 참여 확대 및 생활안정	일반회계	54,926	59,587	66,514	12
노인복지정책 추진		2	2	2	
경로 및 노인의 날 행사		71	85	85	
기초연금 지급		52,815	57,142	63,932	
재가노인 식사배달		37	36	36	
경로식당 무료급식		330	268	282	
재활용품 수집 노인 및 장애인 지원 사업		2	3	3	
효드림복지카드 지원		169	327	230	
노인맞춤돌봄서비스 지원		1,378	1,576	1,682	
노인맞춤돌봄서비스 종사자 처우개선		5	6	7	
노인맞춤돌봄서비스 종사자 교통비 지원		20	29	20	
IoT 지능형 안심폰		97	112	116	
독거노인·장애인 응급 안전안심서비스		0	0	119	

□ 관련 예산사업 개요

사업명	노인복지정책 추진
사업내용	노인복지업무 활성화를 위한 업무추진비
사업기간	2024년01월01일 ~ 2028년12월31일
지원형태	직접수행
지원조건	자체재원
시행주체	중구

사업명	경로 및 노인의 날 행사
사업내용	기념식 및 노인복지 기여자 등 표창, 식사 대접 및 위안공연 등 노인들을 위한 프로그램
사업기간	2024년01월01일 ~ 2028년12월31일
지원형태	민간보조
지원조건	자체재원
시행주체	보조사업자

사업명	기초연금 지급
사업내용	- 노인단독가구(1인기준) : 월 최대 323,180원 - 노인부부가구(2인기준) : 월 최대 517,080원 ※ 소득인정액 대비 차등 지급
사업기간	2024년01월01일 ~ 2028년12월31일
지원형태	직접수행
지원조건	국80/시12/구8
시행주체	중구

사업명	재가노인 식사배달
사업내용	경로식당 무료급식소를 찾지 못하는 거동이 불편한 만 60세이상 기초수급자, 차상위계층, 저소득 독거노인 가정에 직접 도시락 배달
사업기간	2024년01월01일 ~ 2028년12월31일
지원형태	민간보조
지원조건	시50/구50
시행주체	보조사업자

사업명	경로식당 무료급식
사업내용	급식지원단가 준수 및 표준식단 활용으로 노인에게 적합한 칼로리의 식사를 제공
사업기간	2024년01월01일 ~ 2028년12월31일
지원형태	민간보조
지원조건	시50/구50
시행주체	보조사업자

사업명	재활용품 수집 노인 및 장애인 지원 사업
사업내용	안전한 재활용품 수집 활동 지원을 위한 안전보호 장구 등 물품 지원
사업기간	2024년01월01일 ~ 2028년12월31일
지원형태	직접수행
지원조건	시100
시행주체	중구

사업명	효드림복지카드 지원
사업내용	75세 어르신 개개인이 건강, 위생, 여가, 전통문화 등 원하는 복지 혜택을 골라서 누릴 수 있는 효드림복지카드 제공
사업기간	2024년01월01일 ~ 2028년12월31일
지원형태	민간보조
지원조건	시50 / 구50
시행주체	보조사업자

사업명	노인맞춤돌봄서비스 지원
사업내용	<ol style="list-style-type: none"> 1. (사업목적) <ul style="list-style-type: none"> - 취약노인에게 안전확인, 생활교육, 서비스연계 등을 제공 2. (사업내용) <ul style="list-style-type: none"> - 안전확인(유선 및 직접 방문), 생활교육, 서비스연계 3. (주요 참여대상) <ul style="list-style-type: none"> - 생활지원사
사업기간	2024년01월01일 ~ 2028년12월31일
지원형태	민간보조
지원조건	균70/시15/구15
시행주체	보조사업자

사업명	노인맞춤돌봄서비스 종사자 처우개선
사업내용	1. (사업목적) - 취약노인에게 안전확인, 생활교육, 서비스연계 등을 제공 2. (사업내용) - 안전확인(유선 및 직접 방문), 생활교육, 서비스연계 3. (주요 참여대상) - 독거노인 생활관리사
사업기간	2024년01월01일 ~ 2028년12월31일
지원형태	민간보조
지원조건	국70/시15/구15
시행주체	보조사업자

사업명	노인맞춤돌봄서비스 종사자 교통비 지원
사업내용	- 노인맞춤돌봄서비스 종사 교통비 지원 : 월 2,400천원 - 지원액 : 28,800천원 - 수행기관 : 중구재가노인지원서비스센터
사업기간	2024년01월01일 ~ 2028년12월31일
지원형태	민간보조
지원조건	자체재원
시행주체	보조사업자

사업명	IoT 지능형 안심폰
사업내용	- 주 1회 안전확인 직접방문, 주2회 간접 화상전화 확인 - 안심폰 기기구입비, 통신비, 수리비 등
사업기간	2024년01월01일 ~ 2028년12월31일
지원형태	민간보조
지원조건	시50/구50
시행주체	중구노인복지센터

사업명	독거노인·장애인 응급안전안심서비스
사업내용	ICT 기기를 독거노인·장애인 가정 내 설치해 응급상황 대처 및 건강·정서지원 등 실시간·비대면의 24시간 돌봄 제공
사업기간	2024년01월01일 ~ 2028년12월31일
지원형태	직접수행
지원조건	국시비 일부지원
시행주체	중구

단위사업

노인복지시설지원

□ 목적 및 주요내용

○ 목적

- 신설마을 경로당 건립

○ 주요내용

- 신설마을 경로당 건립

□ 관련 예산사업 내역

(단위:개, 백만원)

사업명	회계구분	'22결산	'23예산	'24예산	비고 (세부사업수)
노인복지시설지원	일반회계	2,616	2,848	2,846	14
노인여가시설 운영		1,102	1,261	1,201	
노인복지관 기능보강 사업		0	0	100	
경로당 여가문화 보급사업		214	249	251	
대한노인회 중구지회 지원		143	167	170	
경로당 운영 지원		594	526	508	
경로당 냉난방비 및 양곡비 지원		111	185	227	
경로당 개보수		65	50	30	
경로당(생활집기) 기능보강		60	40	10	
경로당 임차료 납부		10	11	12	
장기요양기관 운영 지원		2	2	4	
구립해송노인요양원 운영		71	103	40	
재가노인복지사업		215	220	230	
개방형경로당 운영		29	34	35	
신설마을경로당 건립공사		0	0	30	

□ 관련 예산사업 개요

사업명	노인여가시설 운영
사업내용	평생교육 및 취미여가 지원사업, 고용지원사업, 건강생활증진사업, 사회참여지원사업, 노인권익증진사업 등
사업기간	2024년01월01일 ~ 2028년12월31일
지원형태	민간보조
지원조건	시50/구50
시행주체	보조사업자

사업명	노인복지관 기능보강 사업
사업내용	중구노인복지관 대강당 방수공사 및 리모델링 등
사업기간	2024년01월01일 ~ 2024년12월31일
지원형태	민간보조
지원조건	시50/구50
시행주체	보조사업자

사업명	경로당 여가문화 보급사업
사업내용	여가문화보급사업
사업기간	2024년01월01일 ~ 2028년12월31일
지원형태	민간보조
지원조건	시50/구50
시행주체	보조사업자

사업명	대한노인회 중구지회 지원
사업내용	사업비, 사무국장 및 부장 인건비, 운영비, 경로당 전담인력 인건비 지원
사업기간	2024년01월01일 ~ 2028년12월31일
지원형태	민간보조
지원조건	자체재원, 경로당 전담인력 인건비(시50%/구50%)
시행주체	보조사업자

사업명	경로당 운영 지원
사업내용	<ul style="list-style-type: none"> - 경로당 운영지원을 위한 사무관리비 - 경로당별 운영비, 난방비 차등 지원 - 경로당 공기청정기 렌탈료 지원 - 경로당 공공운영비(소방, 전기, 가스, 보험) 지원 - 경로당 안마의자 렌탈료 지원 - 넓디경로당 승강기 유지관리 - 경로당 에어컨 청소비(격년) - 경로당 소독대행비 - 경로당 무료와이파이 지원
사업기간	2024년01월01일 ~ 2028년12월31일
지원형태	민간보조
지원조건	경로당운영비(시50/구50), 공기청정기 렌탈료(시50/구50), 무료와이파이지원(시50/구50), 자체재원
시행주체	중구

사업명	경로당 냉난방비 및 양곡비 지원
사업내용	경로당 동절기 난방비 및 하절기 냉방비, 양곡비 한시 지원
사업기간	2024년01월01일 ~ 2028년12월31일
지원형태	민간보조
지원조건	국50/시25/구25
시행주체	중구

사업명	경로당 개보수
사업내용	경로당 노후 시설물 개보수 및 불편한 곳 보수
사업기간	2024년01월01일 ~ 2028년12월31일
지원형태	직접수행
지원조건	자체재원
시행주체	중구

사업명	경로당(생활집기) 기능보강
사업내용	각종 생활집기 구입지원
사업기간	2024년01월01일 ~ 2028년12월31일
지원형태	직접수행
지원조건	자체재원
시행주체	중구

사업명	경로당 임차료 납부
사업내용	매년 계약된 금액의 대부료 납부
사업기간	2024년01월01일 ~ 2028년12월31일
지원형태	직접수행
지원조건	자체재원
시행주체	중구

사업명	장기요양기관 운영 지원
사업내용	노인장기요양보험법 제31조 및 같은법 시행규칙 제23조에 의거 장기요양기관을 신규 지정하는 경우에는 장기요양기관 지정 심사위원회의 심사를 통하여야 함
사업기간	2024년01월01일 ~ 2028년12월31일
지원형태	직접수행
지원조건	자체재원
시행주체	중구

사업명	구립해송노인요양원 운영
사업내용	구립해송노인요양원 종사자 장려수당 지급 및 시설환경개선공사
사업기간	2024년01월01일 ~ 2028년12월31일
지원형태	민간보조
지원조건	자체재원
시행주체	보조사업자/중구

사업명	재가노인복지사업
사업내용	시설 운영지원(인건비, 운영비, 사업비 등) 및 특화사업비 등
사업기간	2024년01월01일 ~ 2028년12월31일
지원형태	민간보조
지원조건	시50/구50
시행주체	보조사업자

사업명	개방형경로당 운영
사업내용	개방형경로당 운영
사업기간	2024년01월01일 ~ 2028년12월31일
지원형태	직접수행
지원조건	신규지원시 시비 지원, 운영비(시구비 50:50)
시행주체	경로당

사업명	신설마을경로당 건립공사
사업내용	신설마을경로당 건립
사업기간	2024년01월01일 ~ 2024년12월31일
지원형태	직접수행
지원조건	자체재원
시행주체	중구

정책사업목표

**다양한 일자리 및 사회활동 지원을 통한 안정적인 소득 보장
및 노인복지 증진**

(1) 주요내용

어르신 일자리 및 사회활동 지원 사업 추진

(2) 성과지표 및 목표치 설정

< 성과지표별 목표치 설정 >

성과지표(단위)	지표 유형	가중 치	실적 및 목표치					측정산식 또는 측정방법	자료수집 방법/출처	
			구분	22	23	24	25			26
어르신 일자리 목표달성률(%)	핵심	1	목표	100	100	100	100	100	(어르신 일자리제 공수)/어르신일자 리 목표량) *100	한국노인인 력개발원 차 세대통합시 스템
			실적	113	100					

< 성과지표별 목표치 설정 근거 >

○ 어르신 일자리 목표달성률

- 고령화 사회 진입에 따라 더 많은 어르신 일자리 제공을 위해 100% 목표치 설정

단위사업

노인일자리 및 사회활동지원 확대

□ 목적 및 주요내용

○ 목적

어르신이 활기차고 건강한 노후생활을 영위할 수 있도록 다양한 일자리 및 사회활동을 지원하여 노인복지 향상에 기여

○ 주요내용

- 우리동네 환경지킴이 사업 추진
- 어르신일자리 및 사회활동지원 확대(수행기관 사업)
- 어르신일자리 및 사회활동지원 확대(전담인력 인건비)

□ 관련 예산사업 내역

(단위:개, 백만원)

사업명	회계구분	'22결산	'23예산	'24예산	비고 (세부사업수)
노인일자리 및 사회활동지원 확대	일반회계	9,122	9,303	11,199	4
노인일자리 및 사회활동 지원 확대(우리동네 환경지킴이)		373	378	404	
노인일자리 및 사회활동 지원 확대(수행기관 사업)		8,280	8,356	10,208	
노인일자리 및 사회활동 지원 확대(전담인력 인건비)		455	548	562	
노인일자리 및 사회활동 지원 확대(전담인력 복리후생비)		14	21	24	

□ 관련 예산사업 개요

사업명	노인일자리 및 사회활동지원 확대(우리동네 환경지킴이)
사업내용	- 활동내용 : 뒷골목 환경정비 및 쓰레기 무단투기 단속 - 참여대상 : 만65세 이상 기초연금수급자
사업기간	2024년01월01일 ~ 2028년12월31일
지원형태	직접수행
지원조건	국50/시25/구25 월 30시간, 월270천원 지원
시행주체	중구

사업명	노인일자리 및 사회활동지원 확대(수행기관 사업)
사업내용	- 대상 : 만65세 이상 기초연금수급자(일부사업 만60세 이상) - 내용 : 공익형, 사회서비스형, 시장형 일자리 제공
사업기간	2024년01월01일 ~ 2028년12월31일
지원형태	민간보조
지원조건	국50/시25/구25 월 30시간 이상, 월27만원 지원
시행주체	보조사업자

사업명	노인일자리 및 사회활동지원 확대(전담인력 인건비)
사업내용	노인일자리사업 관련 전산입력 등 관리, 노인일자리사업 수행기관 지원 업무를 위한 전담인력 배치 및 지원
사업기간	2024년01월01일 ~ 2028년12월31일
지원형태	민간보조
지원조건	국50/시25/구25 주 40시간
시행주체	보조사업자/중구

사업명	노인일자리 및 사회활동지원 확대(전담인력 복리후생비)
사업내용	노인일자리사업 관련 전산입력 등 관리, 노인일자리사업 수행기관 지원 업무를 위한 전담인력 배치 및 지원
사업기간	2024년01월01일 ~ 2028년12월31일
지원형태	자치단체보조
지원조건	시100
시행주체	인천광역시

단위사업

노인일자리전담기관 지원

□ 목적 및 주요내용

○ 목적

어르신 일자리 전담기관 운영을 지원하여 수행기관 사업 확대 추진

○ 주요내용

어르신 일자리 전담기관 인건비 운영비 지원

□ 관련 예산사업 내역

(단위:개, 백만원)

사업명	회계구분	'22결산	'23예산	'24예산	비고 (세부사업수)
노인일자리전담기관 지원	일반회계	554	591	598	1
노인일자리전담기관 운영 지원		554	591	598	

□ 관련 예산사업 개요

- 사업명 : 노인일자리전담기관 운영 지원
 - 소재지 : 중구 우현로20번길 43
 - 직원수 : 8명(센터장 1명, 부장1명, 과장 2명, 직원4명)
 - 운영업무
 - 민간분야 노인일자리 개발 및 활성화 추진
 - 노인일자리 사업 추진 참여자 관리 및 일자리 홍보
 - 노인 일자리 관련 종합 데이터 구축 및 취업알선
- 사업기간 : 2024년01월01일 ~ 2028년12월31일
- 지원형태 : 민간보조
- 지원조건 : 시30/구70
- 시행주체 : 보조사업자

정책사업목표

저소득 장애인에게 복지 보조금 지원과 활동 보조를 통해 장애인 자립 지원 및 사회활동 참여 강화

(1) 주요내용

- 장애인생활안정사업 지원 확대
- 장애아동 가족지원 및 장애인활동지원 사업 확대
- 장애인복지시설 및 편의시설 확대

(2) 성과지표 및 목표치 설정

< 성과지표별 목표치 설정 >

성과지표(단위)	지표 유형	가중치	실적 및 목표치					측정산식 또는 측정방법	자료수집 방법/출처	
			구분	22	23	24	25			26
발달재활서비스 제공률(%)	핵심	0.5	목표	91	92	93	94	95	(발달재활서비스 실적행액 / 총 예산액) * 100	차세대 전자바우처시스템 기준
			실적	99	79					
장애인연금 신규 수급자 발굴실적(%)	일반	0.5	목표	8	9	10	11	12	산식 : $\left\{ \frac{B}{A} \times 100 \right\} \times 80\% + [C \times 20\%]$: A : 수급권자 수-수급자 수, B: 신규 수급자 수(책정건수 합계), C: 신규책정건수/인천시 전체 책정건수)*100	신규수급자 책정률/복지정보통계시스템
			실적	17	9					

< 성과지표별 목표치 설정 근거 >

- 발달재활서비스 제공률
 - 발달재활서비스사업의 총 예산액 대비 지급액
- 장애인연금 신규 수급자 발굴실적
 - 중증장애인에 대한 생활안정 지원을 확대하고 매년 신규 책정

단위사업

장애인생활안정사업 지원

□ 목적 및 주요내용

○ 목적

- 장애인활동지원
- 장애아동가족지원
- 발달장애인지원

○ 주요내용

장애인에 대한 다양한 사회복지서비스 제공을 통해 생활안정 도모

□ 관련 예산사업 내역

(단위:개, 백만원)

사업명	회계구분	'22결산	'23예산	'24예산	비고 (세부사업수)
장애인생활안정사업 지원	일반회계	12,001	14,234	17,246	32
장애인연금 급여 지급		2,225	2,472	2,639	
장애수당(기초) 지급		380	493	740	
장애수당(차상위 등) 지급		204	291	274	
재가중증장애인 생계보조수당		116	121	126	
장애인보조기기 교부사업		3	6	6	
장애인 전동보장구 보험 가입 지원		0	0	4	
장애인의료비 지원		57	50	77	
장애정도심사제도 운영		5	3	3	
여성장애인 출산비용 지원		3	2	2	
청각장애인 인공달팽이관 수술 지원		8	4	2	
장애인 재활정보신문 보급		19	26	27	
장애인하이패스 감면 단말기 지원		3	2	3	
장애인등록증 개별배송 사업		5	7	6	
장애인활동지원 급여		4,158	4,639	6,385	
시추가 중증장애인 활동 지원		239	499	478	
장애인활동지원 가산급여		42	66	116	
장애인활동지원사 종합 건강검진비 지원		12	16	28	
장애인활동지원제도 심의 위원회 운영		3	3	3	

사업명	회계구분	'22결산	'23예산	'24예산	비고 (세부사업수)
장애인활동지원서비스 제공기관 지정 위원회 운영		0	0	0	
발달재활서비스 바우처 지원		332	384	559	
언어발달지원 바우처 지원		0	2	2	
발달장애인 부모상담지원		4	4	2	
발달장애인 주간활동서비스		705	1,110	1,224	
발달장애인 시추가 주간 활동서비스		18	36	36	
발달장애인 방과후활동 서비스		196	252	301	
발달장애인 자산형성지원		19	32	24	
장애인지역사회재활시설 운영		2,581	2,808	2,976	
장애인거주시설 운영 지원		163	175	181	
장애인 단기거주시설 운영		354	398	410	
장애인자립생활센터 운영		39	203	218	
장애인특별운송사업 추진		92	111	371	
하늘문화센터 복지동 운영		16	21	23	

□ 관련 예산사업 개요

사업명	장애인연금 급여 지급
사업내용	- 기초급여(만18~64세) : 근로능력의 상실 또는 현저한 감소로 인하여 줄어드는 소득을 보전해 주기 위하여 지급하는 급여 - 부가급여(만18세이상) : 장애로 인하여 추가로 드는 비용의 전부 또는 일부를 보전해 주기 위하여 지급하는 급여
사업기간	2024년01월01일 ~ 2028년12월31일
지원형태	직접수행
지원조건	국70/시15/구15
시행주체	중구

사업명	장애수당(기초) 지급
사업내용	국민기초생활수급자 : 경증 재가(월4만원), 경증 시설(월2만원)
사업기간	2024년01월01일 ~ 2028년12월31일
지원형태	직접수행
지원조건	국70/시21/구9
시행주체	중구

사업명	장애수당(차상위 등) 지급
사업내용	- 장애수당 지급(월 4만원) - 장애아동수당 지급(월 11~22만원)
사업기간	2024년01월01일 ~ 2028년12월31일
지원형태	직접수행
지원조건	국70/시21/구9
시행주체	중구

사업명	재가중증장애인 생계보조수당
사업내용	- 지원대상 : 장애수당을 받는 국민기초생활수급자 중 재가 중증 장애인 - 지원내용 : 1인당 월 30,000원 지급
사업기간	2024년01월01일 ~ 2028년12월31일
지원형태	직접수행
지원조건	시100
시행주체	중구

사업명	장애인보조기기 교부사업
사업내용	- 교부대상 1) 장애종별 : 「장애인복지법」 제32조의 규정에 따라 등록된 지체·뇌병변·시각·청각·심장·호흡·지적·자폐성·언어 장애인(장애등급 삭제, 유형만 고려) 2) 소득수준 : 국민기초생활보장법상 수급자 및 차상위 계층
사업기간	2024년01월01일 ~ 2028년12월31일
지원형태	직접수행
지원조건	국80/시10/구10
시행주체	중구

사업명	장애인 전동보장구 보험 가입 지원
사업내용	전동보장구(전동휠체어, 전동스쿠터)를 사용하는 장애인 등을 대상으로 전동보장구 보험을 지원
사업기간	2024년01월01일 ~ 2028년12월31일
지원형태	민간보조
지원조건	시50/구50
시행주체	중구

사업명	장애인의료비 지원
사업내용	<ul style="list-style-type: none"> - 지원대상 : 의료급여법에 의한 의료급여 2종 수급권자인 등록장애인 및 건강보험의 차상위 본인 부담경감 대상자인 등록장애인 (국민기초생활보장법에 의한 수급자 중 근로능력 세대의 등록장애인) ※ 장애인 의료비는 장애인에게만 지원되므로 당해 장애인과 세대를 같이하는 비장애인인 가족원은 지원대상이 아님 - 지원내용 : 의료비(본인부담진료비 15%)
사업기간	2024년01월01일 ~ 2028년12월31일
지원형태	민간보조
지원조건	국80/시20
시행주체	중구

사업명	장애정도심사제도 운영
사업내용	<ul style="list-style-type: none"> - 진단서발급비용 지원 <ul style="list-style-type: none"> · 지원대상 : 국민기초생활보장법상의 수급자로서 신규 등록 장애인 및 수급자 및 차상위계층 재판정 대상 장애인 · 지원내용 : 진단서비용지원(지적장애 및 자폐성 장애 : 4만원, 기타 일반장애 : 1만 5천원) - 검사비 지원 <ul style="list-style-type: none"> · 지원대상 : 국민기초생활보장법상의 수급자로서 신규 등록 장애인 및 수급자 및 차상위계층 재판정 대상 장애인 · 지원내용 : 검사비지원(10만원이내)
사업기간	2024년01월01일 ~ 2028년12월31일
지원형태	직접수행
지원조건	국50/시25/시25
시행주체	중구

사업명	여성장애인 출산비용 지원
사업내용	등록한 여성장애인 중 출산 및 유산.사산한 대상자
사업기간	2024년01월01일 ~ 2028년12월31일
지원형태	직접수행
지원조건	국70/시15/구15
시행주체	중구

사업명	청각장애인 인공달팽이관 수술 지원
사업내용	청각장애인 인공달팽이관 수술비 및 사전검사비, 매프치료비
사업기간	2024년01월01일 ~ 2028년12월31일
지원형태	직접수행
지원조건	시50/구50
시행주체	중구

사업명	장애인 재활정보신문 보급
사업내용	- 보급시기 : 매년 월별 2회 보급 - 보급기준 : 1가구 1부 보급 원칙(1가구 2인이상 장애인 거주시에도 1부만 보급) - 보급단가 : 1부당 1,000원(우송료 포함) 범위 내 - 보급기관 : 장애인생활신문사
사업기간	2024년01월01일 ~ 2028년12월31일
지원형태	민간보조
지원조건	시50/구50
시행주체	보조사업자

사업명	장애인하이패스 감면단말기 지원
사업내용	인천지역 거주 장애인의 이동권보장 및 편의증진 기여하고자 장애인하이패스 감면단말기 구입 지원 시 등록장애인이면서 장애인통합복지카드(통행료할인카드) 소지자 지원
사업기간	2024년01월01일 ~ 2028년12월31일
지원형태	민간보조
지원조건	시100
시행주체	보조사업자

사업명	장애인등록증 개별배송 사업
사업내용	市와 충청지방우정청 간 협약을 통해 장애인등록증 One-Stop 배송 서비스 실현 종전 기관배송 방식에서 개별배송 방식을 추가하여 장애인등록증을 신청인의 주소 등으로 직접 수령할 수 있도록 개선
사업기간	2024년01월01일 ~ 2028년12월31일
지원형태	민간보조
지원조건	시50/구50, 등록된 장애인 복지카드 우편배송비 지원
시행주체	중구

사업명	장애인활동지원 급여
사업내용	1.(사업목적) - 혼자서 일상생활과 사회생활을 하기 어려운 등록장애인에게 활동지원급여를 지원하여 장애인의 자립생활 지원 2.(사업내용) - 활동지원급여(활동보조, 방문목욕 및 방문간호)를 장애정도와 생활여건에 따라 등급을 정해 바우처로 지원
사업기간	2024년01월01일 ~ 2028년12월31일
지원형태	민간보조
지원조건	국70/시15/구15
시행주체	보조사업자

사업명	시추가 중증장애인 활동지원
사업내용	- 지원대상: 중증 장애인 - 지원내용: 활동지원급여(활동보조, 방문목욕)를 장애정도와 생활여건에 따라 등급을 정해 바우처 지원
사업기간	2024년01월01일 ~ 2028년12월31일
지원형태	민간보조
지원조건	시50/구50
시행주체	보조사업자

사업명	장애인활동지원 가산급여
사업내용	- 지원대상 : 등록장애인 중 신청자 - 지원내용 : 활동지원사 연계에 어려움을 겪는 수급자에게 활동보조를 서비스를 제공하는 경우 지원
사업기간	2024년01월01일 ~ 2028년12월31일
지원형태	민간보조
지원조건	국70/시15/구15
시행주체	보조사업자

사업명	장애인활동지원사 종합건강검진비 지원
사업내용	장애인활동지원사에게 사회복지사 처우개선에 준하여 종합건강검진비 연 20만원 지원 조건(인천시에 주소를 둔 활동지원기관과 근로계약을 하고 인천시 장애인을 지원하는 활동지원사 중 2019년 1월부터 계속 근로 중이고, 연간 월평균 근로시간이 60시간 이상인 자)
사업기간	2024년01월01일 ~ 2028년12월31일
지원형태	민간보조
지원조건	시100
시행주체	중구

사업명	장애인활동지원제도 심의위원회 운영
사업내용	국민연금관리공단의 활동지원 신청자에 대한 종합조사 결과서 등을 종합적으로 검토·확인하여 대상자의 활동지원 수급자격 인정여부 및 활동지원등급 등에 대하여 심의
사업기간	2024년01월01일 ~ 2028년12월31일
지원형태	직접수행
지원조건	자체재원
시행주체	중구

사업명	장애인활동지원서비스 제공기관 지정 위원회 운영
사업내용	장애인활동지원서비스 제공기관 지정 위원회 운영
사업기간	2024년01월01일 ~ 2024년12월31일
지원형태	직접수행
지원조건	자체재원
시행주체	중구

사업명	발달재활서비스 바우처 지원
사업내용	1.(사업목적) - 장애아동의 치료교육과 발달에 필요한 적절한 사회서비스 지원을 통하여 장애아동의 성장발달 장애 징후에 대한 조기중재로 2차 장애의 발생을 예방하고 건강한 성장 발달 촉진 2.(사업내용) - 언어, 청능, 미술심리재활, 음악재활, 행동·놀이심리·재활심리·감각발달재활·운동발달재활·심리운동 등 발달재활서비스 제공
사업기간	2024년01월01일 ~ 2028년12월31일
지원형태	민간보조
지원조건	국70/시15/구15
시행주체	보조사업자

사업명	언어발달지원 바우처 지원
사업내용	1.(사업목적) - 감가적 장애 부모의 자녀에게 필요한 언어발달지원서비스를 제공하여 아동의 건강한 성장지원 및 장애가족의 자체 역량 강화
사업기간	2024년01월01일 ~ 2028년12월31일
지원형태	민간보조
지원조건	국70/시15/구15
시행주체	보조사업자

사업명	발달장애인 부모상담지원
사업내용	발달장애인 부모에게 전문 심리상담을 제공하여 발달장애인 양육·부양에 따른 심리적 부담 완화
사업기간	2024년01월01일 ~ 2028년12월31일
지원형태	민간보조
지원조건	국70/시15/구15
시행주체	보조사업자

사업명	발달장애인 주간활동서비스
사업내용	- 지원대상 : 최중증 성인 발달장애인(지적, 자폐성) - 지원내용 : 학습형, 체육형 주간활동 프로그램 추진
사업기간	2024년01월01일 ~ 2028년12월31일
지원형태	민간보조
지원조건	국70/시15/구15
시행주체	보조사업자

사업명	발달장애인 시추가 주간활동서비스
사업내용	- 지원대상 : 최중증 성인 발달장애인(지적, 자폐성) - 지원내용 : 학습형, 체육형 주간활동 프로그램 추진
사업기간	2024년01월01일 ~ 2028년12월31일
지원형태	민간보조
지원조건	시50/구50
시행주체	보조사업자

사업명	발달장애인 방과후활동서비스
사업내용	- 지원대상 : 만6~18세 발달장애 청소년(지적, 자폐성) - 지원내용 : 월 44시간 돌봄서비스 바우처 제공
사업기간	2024년01월01일 ~ 2028년12월31일
지원형태	민간보조
지원조건	국70/시15/구15
시행주체	보조사업자

사업명	발달장애인 자산형성지원
사업내용	주택구입비, 임대비, 고등교육비, 기술훈련비 등 저축할 수 있도록 월 15만원 매칭 지원
사업기간	2024년01월01일 ~ 2028년12월31일
지원형태	자치단체보조
지원조건	시50/구50 만 16세 이상 39세 이하 청년 발달장애인 중 기준 중위소득 100%이하
시행주체	중구

사업명	장애인지역사회재활시설 운영
사업내용	시설 운영에 따른 운영비, 인건비, 장비보강비 지원
사업기간	2024년01월01일 ~ 2028년12월31일
지원형태	민간보조
지원조건	시88/구12
시행주체	보조사업자

사업명	장애인거주시설 운영 지원
사업내용	장애인거주시설 인건비 및 운영비
사업기간	2024년01월01일 ~ 2028년12월31일
지원형태	민간보조
지원조건	시50/구50
시행주체	보조사업자

사업명	장애인 단기거주시설 운영
사업내용	장애인의 일시적인 보호를 통해 장애인 복지 증진 도모
사업기간	2024년01월01일 ~ 2028년12월31일
지원형태	민간보조
지원조건	시50/구50
시행주체	보조사업자

사업명	장애인자립생활센터 운영
사업내용	장애인 자립생활센터 인건비 및 운영비
사업기간	2024년01월01일 ~ 2028년12월31일
지원형태	민간보조
지원조건	시50/구50
시행주체	보조사업자

사업명	장애인특별운송사업 추진
사업내용	하늘문화센터 내 장애인복지관 영종분관과 신항동 소재 중구장애인종합복지관을 1일 왕복 2회 무료셔틀버스 운행
사업기간	2024년01월01일 ~ 2028년12월31일
지원형태	민간보조
지원조건	시50/구50(운영비), 자체재원
시행주체	보조사업자

사업명	하늘문화센터 복지동 운영
사업내용	영종 하늘문화센터 복지동 공공요금 외 운영비 지원
사업기간	2024년01월01일 ~ 2028년12월31일
지원형태	직접수행
지원조건	자체재원
시행주체	중구

단위사업

장애인 직업재활시설 운영

□ 목적 및 주요내용

○ 목적

- 장애인에게 직업적응 기회를 제공하고 일자리를 알선하여 사회활동 참여기회를 제공

○ 주요내용

- 장애인직업재활시설 운영
- 장애인보호작업장 기능보강 사업 추진

□ 관련 예산사업 내역

(단위:개, 백만원)

사업명	회계구분	'22결산	'23예산	'24예산	비고 (세부사업수)
장애인 직업재활시설 운영	일반회계	556	626	690	1
장애인 직업재활시설 운영		556	626	690	

□ 관련 예산사업 개요

- 사업명 : 장애인 직업재활시설 운영
- 사업내용 : 구립 장애인보호작업장 1개소 민간 장애인보호작업장 1개소
- 사업기간 : 2024년01월01일 ~ 2028년12월31일
- 지원형태 : 민간보조
- 지원조건 : 시50/구50
- 시행주체 : 보조사업자

단위사업

장애인 편의증진 사업

□ 목적 및 주요내용

○ 목적

- 장애인 편의시책 및 차별금지교육을 통한 장애인 인권 증진

○ 주요내용

- 장애인편의 시설 설치
- 장애인 차별금지 및 인권보장 교육

□ 관련 예산사업 내역

(단위:개, 백만원)

사업명	회계구분	'22결산	'23예산	'24예산	비고 (세부사업수)
장애인 편의증진 사업	일반회계	110	176	117	3
장애인 편의증진 사업		39	84	27	
중구 장애인 편의증진 기술지원센터 운영지원		71	77	85	
장애인 전동보조기기 충전기 설치		0	15	6	

□ 관련 예산사업 개요

사업명	장애인 편의증진 사업
사업내용	<ul style="list-style-type: none"> - 정보습득에 제한이 있는 시각장애인에게 사회복지정보 제공을 위하여 점자(목자)책자를 제작하여 배부 - 장애인전용주차구역 위반건수가 많은 시설(인천국제공항, 하늘도시 내 아파트) 계도 및 현장단속 추진 - 민원업무 처리를 위하여 내방하는 장애인의 편의증진을 위한 보조기구를 비치하여 이용 장애인의 만족도를 높이고 효율적인 업무추진 도모
사업기간	2024년01월01일 ~ 2028년12월31일
지원형태	직접수행
지원조건	자체재원
시행주체	중구

사업명	중구 장애인 편의증진 기술지원센터 운영지원
사업내용	- 편의시설 설치와 관련한 자문 및 기술지원 - 편의시설 설치 대상시설에 대한 사전점검 참여, 협의사항 협조
사업기간	2024년01월01일 ~ 2028년12월31일
지원형태	민간보조
지원조건	일부 시비보조금 지원
시행주체	보조사업자

사업명	장애인 전동보조기기 충전기 설치
사업내용	장애인 전동보장구 충전기 설치
사업기간	2024년01월01일 ~ 2028년12월31일
지원형태	민간보조
지원조건	시50/구50
시행주체	보조사업자

단위사업

장애인 권익옹호

□ 목적 및 주요내용

○ 목적

- 장애인 차별금지 및 인권보장

○ 주요내용

- 장애인 차별 및 인권침해 예방 사업
- 장애인 권익증진사업 지원
- 장애인의 날 행사 실시

□ 관련 예산사업 내역

(단위:개, 백만원)

사업명	회계구분	'22결산	'23예산	'24예산	비고 (세부사업수)
장애인 권익옹호	일반회계	28	47	46	4
장애인 차별 및 인권침해 예방 사업		0	1	1	
장애인 권익증진사업 지원		25	30	30	
장애인의 날 행사 운영		3	14	14	
장애인생산품 우선구매 지원		0	2	1	

□ 관련 예산사업 개요

사업명	장애인 차별 및 인권침해 예방 사업
사업내용	전문강사를 통한 집합교육 1회 이상
사업기간	2024년01월01일 ~ 2028년12월31일
지원형태	직접수행
지원조건	자체재원
시행주체	중구

사업명	장애인 권익증진사업 지원
사업내용	장애인 복지향상 및 자립지원을 돕는 장애인권익증진 사업 지원
사업기간	2024년01월01일 ~ 2028년12월31일
지원형태	민간보조
지원조건	자체재원
시행주체	보조사업자

사업명	장애인의 날 행사 운영
사업내용	매년 장애인의 날 (4월20일)을 기념하여 지역장애인 및 주민을 위한 행사 진행
사업기간	2024년01월01일 ~ 2028년12월31일
지원형태	직접수행
지원조건	자체재원
시행주체	중구

사업명	장애인생산물 우선구매 지원
사업내용	중증장애인생산물 및 장애인표준사업장 우선구매 실적 우수부서 포상
사업기간	2024년01월01일 ~ 2028년12월31일
지원형태	직접수행
지원조건	자체재원
시행주체	중구

정책사업목표

취업 취약계층인 장애인에게 일자리 제공을 통한 사회참여 확대 및 소득보장 지원

(1) 주요내용

장애인일자리 지원 확대

(2) 성과지표 및 목표치 설정

< 성과지표별 목표치 설정 >

성과지표(단위)	지표 유형	가중치	실적 및 목표치					측정산식 또는 측정방법	자료수집 방법/출처	
			구분	22	23	24	25			26
장애인일자리 사업 추진 달성률(%)	일반	1	목표	100	100	100	100	100	(장애인일자리 참여자/장애인일자리 배정인원 수)*100	장애인일자리 참여자수
			실적	80	70					

< 성과지표별 목표치 설정 근거 >

○ 장애인일자리 사업 추진 달성률

- 장애인에게 일자리 제공을 통해 장애인복지 실현

단위사업

장애인 일자리 운영

□ 목적 및 주요내용

○ 목적

근로연계를 통한 장애인복지 실현 및 자립생활 활성화에 기여

○ 주요내용

- 장애인일자리 지원
 - 일반형(전일제/시간제)
 - 복지형
- 발달장애인 요양보호사 보조일자리 지원
- 중증장애인 맞춤형 공공일자리 지원

□ 관련 예산사업 내역

(단위:개, 백만원)

사업명	회계구분	'22결산	'23예산	'24예산	비고 (세부사업수)
장애인 일자리 운영	일반회계	978	1,343	1,380	5
장애인 일자리 지원 (일반형일자리)		639	836	798	
장애인 일자리 지원 (복지일자리)		119	175	166	
장애인 일자리 지원 (시간제일자리)		127	187	222	
장애인 일자리 지원 (발달장애인 요양보호사 보조일자리)		92	128	131	
장애인 일자리 지원 (중증장애인 맞춤형 복지일자리)		1	16	64	

□ 관련 예산사업 개요

사업명	장애인 일자리 지원(일반형일자리)
사업내용	- 대상 : 만 18세 이상 장애인복지법상 등록장애인 - 내용 : 공공 및 복지행정 업무 지원
사업기간	2024년01월01일 ~ 2028년12월31일
지원형태	직접수행
지원조건	국50/시25/구25
시행주체	중구

사업명	장애인 일자리 지원(복지일자리)
사업내용	- 대상 : 만 18세 이상 장애인복지법상 등록장애인 - 내용 : 사무업무보조, 환경정리, 디앤디케어 등
사업기간	2024년01월01일 ~ 2028년12월31일
지원형태	직접수행
지원조건	국50/시25/구25
시행주체	중구

사업명	장애인 일자리 지원(시간제일자리)
사업내용	- 대상 : 만 18세 이상 장애인복지법상 등록장애인 - 내용 : 공공 및 행정업무 지원
사업기간	2024년01월01일 ~ 2028년12월31일
지원형태	직접수행
지원조건	국50/시25/구25
시행주체	중구

사업명	장애인 일자리 지원(발달장애인 요양보호사 보조일자리)
사업내용	- 대상 : 만18세 이상 장애인복지법상 등록 지적장애인 또는 자폐성장아인 - 내용 : 요양보호사의 전반적인 업무를 지원 보조
사업기간	2024년01월01일 ~ 2028년12월31일
지원형태	민간보조
지원조건	국50/시25/구25
시행주체	중구(민간위탁)

사업명	장애인 일자리 지원(중증장애인 맞춤형 복지일자리)
사업내용	- 대상 : 만18세 이상 등록 중증장애인(장애가 심한 장애인 중 뇌병변장애인, 자폐성 성향이 강해 사회활동이 어려운 최중증장애인) - 내용 : 장애인 권익옹호활동, 문화예술활동, 장애인인식개선 강사활동 등
사업기간	2024년01월01일 ~ 2028년12월31일
지원형태	자치단체보조
지원조건	시50 /구50
시행주체	중구(민간위탁)

단위사업

장애인 보조일자리 운영

□ 목적 및 주요내용

○ 목적

장애인 보조일자리 운영을 통한 장애인일자리 확대

○ 주요내용

장애인전용주차구역 단속보조 일자리 운영

□ 관련 예산사업 내역

(단위:개, 백만원)

사업명	회계구분	'22결산	'23예산	'24예산	비고 (세부사업수)
장애인 보조일자리 운영	일반회계	36	41	42	1
장애인 일자리 지원(장애인 전용 주차구역 단속 일자리)		36	41	42	

□ 관련 예산사업 개요

- 사업명 : 장애인 일자리 지원(장애인 전용 주차구역 단속 일자리)
- 사업내용 : - 대상 : 만18세이상장애인복지법상 등록장애인
- 내용 : 장애인전용주차구역계도 및 홍보
- 사업기간 : 2024년01월01일 ~ 2028년12월31일
- 지원형태 : 직접수행
- 지원조건 : 자체재원
- 시행주체 : 중구

도시개발국

전략목표	도시기반 구축 및 원도심 활력 증진
[소관실국]	도시개발국

1. 기본방향

- 지역 주민 소통을 통한 주민친화형 사업 추진
- 쾌적한 삶을 위한 도시환경 조성

< 정책사업목표 현황 >

(단위:개, 백만원)

정책사업목표	성과 지표수	단위 사업수	예산액
관광특구에 걸맞는 도로환경 조성	1	1	5,545
가로환경 정비를 통한 쾌적한 도로환경 조성	1	3	389
월미 해상스카이워크 조성으로 해양복합 관광지로 도약	1	1	1,100
월미도 문화의 거리 내 분수대 및 시설물을 관리하여 관광객의 집객능력 향상 및 지역경제 활성화 도모	1	1	90
하수도의 효율적 관리로 각종 안전사고 예방 및 지하수자원의 지속가능한 개발과 관리	1	3	3,468
효율적인 전기시설물 유지관리를 통한 안전하고 쾌적한 도로환경 조성	2	2	1,870
사회재난 안전관리체계 강화	1	1	85
어린이를 위한 안전 환경 조성	1	1	38
생활안전 인프라 구축	1	1	1,454
자연재난 및 재난취약시설에 대한 사전점검·정비·홍보·교육으로 재해위험요인 사전 제거 및 자연재난 발생 시 신속한 복구 추진 등 피해 지원	1	1	285
중대재해예방	1	1	72
민방위운영	3	3	142
효율적이고 체계적인 도시관리방안 수립	1	1	40
쾌적하고 안전한 도시환경 및 미관 개선을 위한 광고물 관리	1	1	183
제물포르네상스 프로젝트 및 향만 재개발 사업을 통한 원도심과 주변지역 활성화 도모	2	1	114
쾌적한 공원녹지 환경 조성 및 유지관리	2	2	5,426
산림자원 보존·육성을 통한 쾌적한 녹색도시 환경 조성	1	1	17
쾌적한 도시미관 조성을 위한 위반건축물 단속 확대	2	1	3
공동주택 등 건축물 관리를 통하여 안전하고 쾌적한 주거 및 건축 환경을 조성	2	2	1,308

정책사업목표	성과 지표수	단위 사업수	예산액
기반시설부담금 교부금의 효율적인 운영	1	1	346
체계적이고 계획적인 도시개발을 통한 지역 발전 도모	1	1	309
정비사업 및 도시재생사업 등 주거환경개선 사업 추진으로 살기좋은 미래도시 조성	4	1	1,726
교통질서확립 및 시설확충을 통한 쾌적한 교통환경 조성	4	10	5,094
고객편의 자동차 등록 민원 행정 구현 및 건전한 자동차 관리 문화 정착	3	2	52
여객 화물 자동차운송사업 관리 및 지속적인 지도 단속을 통한 건전한 운송질서 확립	2	2	479
유통식품 안전관리 및 위생업소의 효율적 관리를 통한 구민의 건강한 삶의 질 향상	4	2	494
올바른 폐기물 처리체계 확립으로 친환경도시 조성에 기여	4	3	24,231
수질 보전과 공중위생의 향상으로 불필요한 자원낭비 방지 및 자원순환형 경제사회 구축	2	2	418
환경보전을 통한 쾌적한 생활환경 및 도시공간 조성	5	3	780

2. 조직 및 인력현황

(단위 : 명)

부서명	정원				현원	계단위 직제명
	계	4급이상	5급	6급이하		
계	154	1	8	145	152	
건설과	24	1	1	22	23	건설행정팀, 토목팀, 하수팀, 전기팀
안전관리과	19	0	1	18	20	안전기획팀, 재난관리팀, 중대재해팀, 민방위팀
도시계획과	17	0	1	16	17	도시계획팀, 제물포르네상스팀, 도시경관팀, 공원녹지팀
건축과	17	0	1	16	16	건축행정팀, 건축팀, 공동주택팀
도시개발과	13	0	1	12	12	도시개발팀, 도시재생팀, 주거개선팀
교통운수과	27	0	1	26	27	교통행정팀, 교통시설팀, 운수행정팀, 차량등록팀, 교통체납팀
위생과	12	0	1	11	12	위생관리팀, 위생지도팀, 관광위생팀
환경보호과	25	0	1	24	25	환경관리팀, 환경지도팀, 생활청소팀, 폐기물관리팀, 재활용팀

3. 예산현황

(단위: 백만원, %)

구 분	예 산 액		전년도예산액		비교증감	
		구성비		구성비		증감률
계	66,212	100.00 %	65,362	100.00 %	850	1.30%
정 책 사 업	55,614	83.99 %	56,376	86.25 %	△762	△1.35%
행 정 운 영 경 비	8,985	13.57 %	8,240	12.61 %	745	9.04%
인 력 운 영 비	8,770	13.25 %	7,921	12.12 %	849	10.71%
기 본 경 비	215	0.33 %	247	0.38 %	△32	△12.86%
재 무 활 동	1,613	2.44 %	745	1.14 %	867	116.37%

건설과

전략목표	가로 질서 확립 및 도시기반시설 확충을 통한 구민 삶의 질 향상
[소관부서]	건설과

1. 기본방향

- 도시기반시설 확충 및 가로질서 확립
- 가로질서확립을 통한 도로기능 회복
- 공공하수도의 효율적 관리
- 가로등 및 전기시설물 유지 관리

< 정책사업목표 현황 >

(단위:개, 백만원)

정책사업목표	성과 지표수	단위 사업수	예산액
관광특구에 걸맞는 도로환경 조성	1	1	5,545
가로환경 정비를 통한 쾌적한 도로환경 조성	1	3	389
월미 해상스카이워크 조성으로 해양복합관광지로 도약	1	1	1,100
월미도 문화의 거리 내 분수대 및 시설물을 관리하여 관광객의 집객능력 향상 및 지역경제 활성화 도모	1	1	90
하수도의 효율적 관리로 각종 안전사고 예방 및 지하수자원의 지속가능한 개발과 관리	1	3	3,468
효율적인 전기시설물 유지관리를 통한 안전하고 쾌적한 도로환경 조성	2	2	1,870

2. 조직 및 인력현황

(단위 : 명)

부서명	정원				현원	계단위 직제명
	계	4급이상	5급	6급이하		
계	24	1	1	22	23	
건설과	24	1	1	22	23	건설행정팀, 토목팀, 하수팀, 전기팀

3. 예산현황

(단위 : 백만원, %)

구 분	예산액		전년도예산액		비교증감	
	예산액	구성비	예산액	구성비	증감률	증감률
계	12,831	100.00 %	10,334	100.00 %	2,498	24.17%
정책사업	12,462	97.12 %	9,975	96.53 %	2,487	24.94%
행정운영경비	369	2.88 %	359	3.47 %	10	2.84%
인력운영비	333	2.60 %	321	3.11 %	12	3.75%
기본경비	36	0.28 %	38	0.37 %	△2	△4.86%
재무활동	0	0.00 %	0	0.00 %	0	0.00%

정책사업목표

관광특구에 걸맞는 도로환경 조성

(1) 주요내용

- 노후되고 파손된 이면도로 재포장
- 안전한 통행을 위한 각종 도로시설물 유지관리

(2) 성과지표 및 목표치 설정

< 성과지표별 목표치 설정 >

성과지표(단위)	지표 유형	가중치	실적 및 목표치					측정산식 또는 측정방법	자료수집 방법/출처	
			구분	22	23	24	25			26
도로관련 사업 추진율(%)	핵심	1	목표	100	100	100	100	100	(사업완료/추진사업)*100	준공조서
			실적	100	100					

< 성과지표별 목표치 설정 근거 >

- 도로관련 사업 추진율
 - 도로, 도로시설물 정비실적

단위사업

관광특구에 걸맞는 도로환경 조성

□ 목적 및 주요내용

○ 목적

월미관광특구 이미지 향상 및 쾌적한 도로환경을 조성하여 중구를 찾는 관광객들의 편의제공 및 지역주민 숙원사업 해결

○ 주요내용

- 노후되고 파손된 이면도로 및 도로 재포장
- 안전한 통행을 위한 각종 도로 및 도로시설물 유지관리

□ 관련 예산사업 내역

(단위:개, 백만원)

사업명	회계구분	'22결산	'23예산	'24예산	비고 (세부사업수)
관광특구에 걸맞는 도로환경 조성	일반회계	572	422	3,379	11
도로유지관리		391	302	252	
도로시설물 유지관리		20	20	10	
관내 일원 골목길 정비공사		99	100	100	
관내 3종시설물(보도육교, 지하보도 등) 정비공사		62	0	50	
지하보도 유지관리		0	0	24	
도로 제초		0	0	40	
스마트빌리지 보급 및 확산		0	0	1,500	
도로열선시스템 구축사업 (송인지하차도 및 연결 도로 공사 주민지원사업)		0	0	1,000	
인성 초, 중, 고등학교 일원 지중화사업		0	0	193	
신흥동 공감마을 일원 지중화사업		0	0	161	
송월동 로터리 계단 정비 공사		0	0	50	

□ 관련 예산사업 개요

사업명	도로유지관리
사업내용	주민건의사항 처리 (인도정비, 도로포장 등)
사업기간	2024년01월01일 ~ 2028년12월31일
지원형태	직접수행
지원조건	자체재원
시행주체	중구

사업명	도로시설물 유지관리
사업내용	보행자도로 정비, 주요시설물(육교, 지하보도, 교량 난간 등), 기타 도로시설물 정비에 필요한 자재 구입
사업기간	2024년01월01일 ~ 2028년12월31일
지원형태	직접수행
지원조건	자체재원
시행주체	중구

사업명	관내 일원 골목길 정비공사
사업내용	관내 일원 골목길 노후계단 정비공사
사업기간	2024년01월01일 ~ 2028년12월31일
지원형태	직접수행
지원조건	자체재원
시행주체	중구

사업명	관내 3종시설물(보도육교, 지하보도 등) 정비공사
사업내용	관내 3종시설물(보도육교, 지하보도 등) 정비공사
사업기간	2024년01월01일 ~ 2024년12월31일
지원형태	직접수행
지원조건	자체재원
시행주체	중구

사업명	지하보도 유지관리
사업내용	지하보도 청소 및 시설물 유지보수
사업기간	2024년01월01일 ~ 2028년12월31일
지원형태	직접수행
지원조건	자체재원
시행주체	중구

사업명	도로 제초
사업내용	도로변 및 보도 예초 및 제초
사업기간	2024년01월01일 ~ 2028년12월31일
지원형태	직접수행
지원조건	자체재원
시행주체	중구

사업명	스마트빌리지 보급 및 확산
사업내용	친환경 스마트 도로열선시스템 설치 1식
사업기간	2024년01월01일 ~ 2024년12월31일
지원형태	직접수행
지원조건	국70/시15/구15
시행주체	중구

사업명	도로열선시스템 구축사업(승인지하차도 및 연결도로 공사 주민지원사업)
사업내용	율목동 일원 도로열선시스템 구축
사업기간	2024년01월01일 ~ 2024년12월31일
지원형태	직접수행
지원조건	자체재원
시행주체	중구

사업명	인성 초, 중, 고등학교 일원 지중화사업
사업내용	인천 초, 중, 고등학교 일원 지중화사업
사업기간	2022년05월01일 ~ 2024년12월31일
지원형태	직접수행
지원조건	자체재원
시행주체	중구

사업명	신흥동 공감마을 일원 지중화사업
사업내용	신흥동 공감마을 일원 지중화사업
사업기간	2020년01월01일 ~ 2024년12월31일
지원형태	직접수행
지원조건	자체재원
시행주체	중구

사업명	송월동 로터리 계단 정비 공사
사업내용	송월동 로터리 계단 정비 공사
사업기간	2024년01월01일 ~ 2024년12월31일
지원형태	직접수행
지원조건	자체재원
시행주체	중구

(1) 주요내용

- 가로환경정비
 - 도로점용허가 및 점용료부과관리
 - 노점상 및 노상적치물 정비
- 공익사업 및 공유재산의 효율적 관리
 - 국공유재산 관리
 - 보상협의 및 수용
- 건설기계 등록 및 불법행위 단속
- 전문건설업등록 및 불법행위 단속
- 골재채취업등록 및 불법행위 단속

(2) 성과지표 및 목표치 설정

< 성과지표별 목표치 설정 >

성과지표(단위)	지표 유형	가중치	실적 및 목표치					측정산식 또는 측정방법	자료수집 방법/출처	
			구분	22	23	24	25			26
노점상 및 노상적치물 정비건수(건)	핵심	1	목표	1,300	1,400	1,400	1,400	1,400	정비건수	준공조서
			실적	1,300	1,400					

< 성과지표별 목표치 설정 근거 >

- 노점상 및 노상적치물 정비건수
 - 노점상 및 노상적치물 전수조사 결과

단위사업

가로환경정비

□ 목적 및 주요내용

○ 목적

- 노점상, 노상적치물 정비를 통해 가로질서 확립 및 쾌적한 도시환경 조성

○ 주요내용

- 도로점용허가 및 점용료 부과관리
- 노점상 및 노상적치물 정비

□ 관련 예산사업 내역

(단위:개, 백만원)

사업명	회계구분	'22결산	'23예산	'24예산	비고 (세부사업수)
가로환경정비	일반회계	303	356	360	2
도로점용허가 및 점용료 부과관리		2	5	9	
노점상 및 노상적치물 정비		301	351	352	

□ 관련 예산사업 개요

사업명	도로점용허가 및 점용료부과관리
사업내용	도로점용료 고지서 및 서식, 체납압류용 대법원 수입증지 구입 등
사업기간	2024년01월01일 ~ 2028년12월31일
지원형태	직접수행
지원조건	자체재원
시행주체	중구

사업명	노점상 및 노상적치물 정비
사업내용	- 도로무단점용 노점상 및 조상적치물 발생 예방을 위한 순찰 - 도로무단점용 노점상 및 노상적치물 행정대집행 실시 - 개별시설물 : 수시, 집단화된 시설물 : 행정대집행 계획 수립후 실시
사업기간	2024년01월01일 ~ 2028년12월31일
지원형태	직접수행
지원조건	자체재원
시행주체	중구, 보조사업자

단위사업

공익사업 및 공유재산의 효율적 관리

□ 목적 및 주요내용

○ 목적

- 공익사업의 효율적인 수행을 통한 공공복리 증진과 사유재산 보호

○ 주요내용

- 국·공유재산 관리
- 보상협의 및 수용
- 도로 임차료 지급

□ 관련 예산사업 내역

(단위:개, 백만원)

사업명	회계구분	'22결산	'23예산	'24예산	비고 (세부사업수)
공익사업 및 공유재산의 효율적 관리	일반회계	20	38	25	2
국·공유재산 관리의 내실화		1	5	5	
보상협의 및 수용		19	33	20	

□ 관련 예산사업 개요

사업명	국·공유재산 관리의 내실화
사업내용	국공유지 용도폐지에 따른 측량비, 국공유재산관련 등기촉탁수수료
사업기간	2024년01월01일 ~ 2028년12월31일
지원형태	직접수행
지원조건	자체재원
시행주체	중구

사업명	보상협의 및 수용
사업내용	- 건설사업 보상관련 등기촉탁 등 대법원 수입증지 구입, 보상관련 감정평가 수수료 - 과년도 토지보상금(미보상용지)
사업기간	2024년01월01일 ~ 2028년12월31일
지원형태	직접수행
지원조건	자체재원
시행주체	중구

단위사업

건설산업의 건전한 발전도모

□ 목적 및 주요내용

○ 목적

건설기계관리 및 단속으로 쾌적한 도시환경 조성

○ 주요내용

- 건설기계 등록 및 불법행위 단속
- 전문건설업등록 및 불법행위 단속
- 골재채취업등록 및 불법행위 단속

□ 관련 예산사업 내역

(단위:개, 백만원)

사업명	회계구분	'22결산	'23예산	'24예산	비고 (세부사업수)
건설산업의 건전한 발전도모	일반회계	4	5	5	1
건설기계 등록 및 불법 행위단속		4	5	5	

□ 관련 예산사업 개요

- 사업명 : 건설기계 등록 및 불법행위단속
- 사업내용 :
 - 건설기계관리
 - 건설기계 관련 각종 서식 유인 외 일반수용비
 - 건설기계적성검사(안전교육)안내문 송달 우편료(등기 및 일반우편)
- 사업기간 : 2024년01월01일 ~ 2028년12월31일
- 지원형태 : 직접수행
- 지원조건 : 자체재원
- 시행주체 : 중구

정책사업목표

월미 해상스카이워크 조성으로 해양복합관광지로 도약

(1) 주요내용

- 월미 해상스카이워크 기본 및 실시설계용역 추진
- 일반해역이용협의 추진
- 월미해상스카이워크 조성
 - 해양보행로 조성, 음악분수 조성, 상륙정 조성, 팔미도 모형 등대 조성 등

(2) 성과지표 및 목표치 설정

< 성과지표별 목표치 설정 >

성과지표(단위)	지표 유형	가중치	실적 및 목표치					측정산식 또는 측정방법	자료수집 방법/출처	
			구분	22	23	24	25			26
월미 해상스카이워크 조성 추진율(%)	핵심	1	목표	0	0	30	60	100	(사업완료/추진사업)*100	준공조서
			실적	0	0					

< 성과지표별 목표치 설정 근거 >

- 월미 해상스카이워크 조성 추진율
 - 사업 추진실적

단위사업**문화관광 활성화를 위한 기반시설 조성****□ 목적 및 주요내용****○ 목적**

월미도 친수공간 앞 공유수면 일대 가칭)월미해상스카이워크를 조성하여 수도권 복합 해양관광지로 거듭나고자 함

○ 주요내용

- 월미 해상스카이워크 조성사업 기본 및 실시설계용역 추진
- 월미 해상스카이워크 조성사업 일반해역이용협의 용역 추진
- 월미 해상스카이워크 조성사업
 - 해양보행로 조성
 - 상륙정 조성
 - 음악분수 조정
 - 팔미도 모형 등대 조성

□ 관련 예산사업 내역

(단위:개, 백만원)

사업명	회계구분	'22결산	'23예산	'24예산	비고 (세부사업수)
문화관광 활성화를 위한 기반시설 조성	일반회계	0	0	1,100	1
월미 해상스카이워크 조성사업		0	0	1,100	

□ 관련 예산사업 개요

- 사업명 : 월미 해상스카이워크 조성사업
- 사업내용 : 해양 보행로 및 콘텐츠 조성 1식, 수경(분수) 시설 설치 1식
- 사업기간 : 2024년01월01일 ~ 2026년12월31일
- 지원형태 : 직접수행
- 지원조건 : 시50/구50
- 시행주체 : 중구

정책사업목표

**월미도 문화의 거리 내 분수대 및 시설물을 관리하여 관광객의
집객능력 향상 및 지역경제 활성화 도모**

(1) 주요내용

- 월미도 문화의 거리 친수공간 내 안전시설 설치 및 기존시설물 유지관리
- 분수대 관리
- 수도요금, 전기요금, 통신요금 등
- 음악분수 곡 업그레이드

(2) 성과지표 및 목표치 설정

< 성과지표별 목표치 설정 >

성과지표(단위)	지표 유형	가중 치	실적 및 목표치					측정산식 또는 측정방법	자료수집 방법/출처
			구분	22	23	24	25		
정비공사 사업 추진율(%)	핵심	1	목표	100	100	100	100	(사업완료/추진사 업)*100	준공조서
			실적	100	100				

< 성과지표별 목표치 설정 근거 >

- 정비공사 사업 추진율
 - 관광시설물 정비 및 개선사업 실적

단위사업

월미도 문화의거리 친수공간 조성

□ 목적 및 주요내용

○ 목적

월미도 문화의 거리 내 분수대 주변 시설물 및 음악분수 정비를 통해 관광객들에게 다양한 볼거리 제공

○ 주요내용

- 분수대 주변 시설물 정비
- 음악분수 정비
- 음악분수 공공요금 지출

□ 관련 예산사업 내역

(단위:개, 백만원)

사업명	회계구분	'22결산	'23예산	'24예산	비고 (세부사업수)
월미도 문화의거리 친수공간 조성	일반회계	80	86	90	1
월미도 문화의거리 친수공간 관리		80	86	90	

□ 관련 예산사업 개요

- 사업명 : 월미도 문화의거리 친수공간 관리
- 사업내용 : 월미도 문화의거리 친수공간내 안전시설 설치 및 기존시설물 유지관리
- 사업기간 : 2024년01월01일 ~ 2028년12월31일
- 지원형태 : 직접수행
- 지원조건 : 자체재원
- 시행주체 : 중구

정책사업목표

하수도의 효율적 관리로 각종 안전사고 예방 및 지하수자원의 지속가능한 개발과 관리

(1) 주요내용

- 하수도 관리의 효율적 추진
 - 하수 관리
 - 하수 시설장비 유지관리
- 지하수 관리
 - 지하수지원사업
 - 지하수지원사업 예비비

(2) 성과지표 및 목표치 설정

< 성과지표별 목표치 설정 >

성과지표(단위)	지표 유형	가중치	실적 및 목표치					측정산식 또는 측정방법	자료수집 방법/출처	
			구분	22	23	24	25			26
하수도시설물 정비실적(%)	핵심	1	목표	100	100	100	100	100	(정비건수/정비계획)*100	준공조서
			실적	100	100					

< 성과지표별 목표치 설정 근거 >

- 하수도시설물 정비실적
 - 공사추진 실적

단위사업

하수도정비사업강화

□ 목적 및 주요내용

○ 목적

- 관내 공공하수도 유지 관리

○ 주요내용

- 하수도 구조물 정비 및 준설
- 침수피해지역 하수시설 정비공사
- 갯골수로 유지관리
- 신광사거리 ~ 수인복집 하수암거 준설공사
- 정밀조사(1차) 긴급구간(5등급) 하수관로 정비공사
- 정밀조사(1차) 긴급구간(4등급) 하수관로 정비공사
- 정밀조사(2차) 긴급구간(5,4등급) 하수관로 정비공사
- 중구 노후불량 하수관로 정비공사(일반)

□ 관련 예산사업 내역

(단위:개, 백만원)

사업명	회계구분	'22결산	'23예산	'24예산	비고 (세부사업수)
하수도정비사업강화	일반회계	296	301	3,409	4
하수도 구조물 정비 및 준설		200	201	150	
갯골수로 유지관리		96	100	270	
정밀조사(1차) 긴급구간(5등급) 하수관로 정비공사		0	0	1,127	
중구 노후불량 하수관로 정비공사(일반)		0	0	1,862	

□ 관련 예산사업 개요

사업명	하수도 구조물 정비 및 준설
사업내용	- 구조물(하수관 교체 및 신설, 집수받이 교체 및 신설, 차단하수도 교체 및 신설, 맨홀 교체 및 신설)정비 - 하수도(하수관, 집수받이 등) 준설 - 긴급 민원에 따른 불량 구조물 정비 - 노후관로 정밀조사 용역 추진과 연계된 부대공사(구조물정비, 준설) 시행
사업기간	2024년01월01일 ~ 2028년12월31일
지원형태	직접수행
지원조건	자체재원
시행주체	중구

사업명	갯골수로 유지관리
사업내용	갯골수로 유지관리 제조 및 준설, 분수대 정비 및 기타 관리비용
사업기간	2024년01월01일 ~ 2028년12월31일
지원형태	직접수행
지원조건	시50/구50
시행주체	중구

사업명	정밀조사(1차) 긴급구간(5등급) 하수관로 정비공사
사업내용	정밀조사용역(1차) 결과에 따른 5등급 관로 정비
사업기간	2023년01월01일 ~ 2025년12월31일
지원형태	직접수행
지원조건	국30/시49/구21
시행주체	중구

사업명	중구 노후불량 하수관로 정비공사(일반)
사업내용	인천광역시 노후불량 하수관로 정밀조사용역 결과에 따른 하수도 정비대상 중 일반구간 하수도 정비공사 시행
사업기간	2021년01월01일 ~ 2024년12월31일
지원형태	직접수행
지원조건	국20/시56/구24
시행주체	중구

단위사업

하수도관리의 효율적 추진

□ 목적 및 주요내용

○ 목적

- 관내 기존 하수도 시설 보수 및 준설에 필요한 장비 및 재료비 구입

○ 주요내용

- 하수 관리
- 하수 시설장비 유지관리

□ 관련 예산사업 내역

(단위:개, 백만원)

사업명	회계구분	'22결산	'23예산	'24예산	비고 (세부사업수)
하수도관리의 효율적 추진	일반회계	52	49	38	2
하수관리		43	43	32	
하수 시설장비 유지관리		9	6	6	

□ 관련 예산사업 개요

사업명	하수관리
사업내용	- 도서구입비 - 피복비(가슴장화, 우의 등)
사업기간	2024년01월01일 ~ 2028년12월31일
지원형태	직접수행
지원조건	자체재원
시행주체	중구

사업명	하수 시설장비 유지관리
사업내용	- 하수관련 업무 차량 2대 보수 및 부품교환 - 차량 유류비 및 하수관 조사용 CCTV 1대 보수(예비)
사업기간	2024년01월01일 ~ 2028년12월31일
지원형태	직접수행
지원조건	자체재원
시행주체	중구

단위사업

지하수 관리

□ 목적 및 주요내용

○ 목적

- 물부족 국가로서 영구적으로 지속사용이 가능한 지하자원인 관내 지하수를 효율적으로 관리

○ 주요내용

- 지하수지원사업
- 지하수지원사업 예비비

□ 관련 예산사업 내역

(단위:개, 백만원)

사업명	회계구분	'22결산	'23예산	'24예산	비고 (세부사업수)
지하수 관리	지하수관리	28	11	21	1
지하수지원사업		28	11	21	

□ 관련 예산사업 개요

- 사업명 : 지하수지원사업
- 사업내용 :
 - 지하수 수질검사를 위한 보조 자재 등 구입
 - 지하수 영향조사, 방치공 원상복구비
 - 지하수 자동관측시스템 유지관리 및 설치 등
- 사업기간 : 2024년01월01일 ~ 2028년12월31일
- 지원형태 : 직접수행
- 지원조건 : 자체재원
- 시행주체 : 중구

정책사업목표

효율적인 전기시설물 유지관리를 통한 안전하고 쾌적한 도로 환경 조성

(1) 주요내용

- 가로등 수시정비 및 신설
- 보안등 수시정비 및 신설
- 저효율 도로조명 정비
- 도로조명 유지/보수
- 경관조명 외 전기시설물 수시정비

(2) 성과지표 및 목표치 설정

< 성과지표별 목표치 설정 >

성과지표(단위)	지표 유형	가중치	실적 및 목표치					측정산식 또는 측정방법	자료수집 방법/출처	
			구분	22	23	24	25			26
친환경 고효율 가로등 정비(개)	핵심	0.5	목표	500	500	500	500	500	정비건수	준공조서
			실적	500	500					
가로등 보안등 정비실적(건)	일반	0.5	목표	2,750	2,750	2,750	2,750	2,750	정비건수	준공조서
			실적	2,750	2,750					

< 성과지표별 목표치 설정 근거 >

- 친환경 고효율 가로등 정비
 - LED등 교체건수
- 가로등 보안등 정비실적
 - 가로등 보안등 정비결과

단위사업

가로등 유지관리

□ 목적 및 주요내용

○ 목적

- 가로등의 신속한 보수로 안전사고 예방

○ 주요내용

- 가로등 및 보안등 수시정비
- 노후 등기구 교체

□ 관련 예산사업 내역

(단위:개, 백만원)

사업명	회계구분	'22결산	'23예산	'24예산	비고 (세부사업수)
가로등 유지관리	일반회계	1,600	1,602	1,769	5
가로등·보안등 유지관리		1,219	872	1,229	
친환경 고효율 도로조명 정비사업		121	160	120	
도로조명 유지관리		150	340	200	
보안등 LED 교체사업		110	120	110	
도로조명시설 원격시스템 유지보수		0	110	110	

□ 관련 예산사업 개요

사업명	가로등·보안등 유지관리
사업내용	가로등 및 보안등 유지관리(영종, 용유 제외) - 관내 보안등 안전점검(전기안전공사) - 관내 가로등 및 보안등 유지보수(단가계약) - 가로등 보수자재, 양방향 자재, 가로등 제어함 249개소, 가로등 3,253개소, 보안등 2,545개소에 대한 공공운영비
사업기간	2024년01월01일 ~ 2028년12월31일
지원형태	직접수행
지원조건	자체재원
시행주체	중구

사업명	친환경 고효율 도로조명 정비사업
사업내용	노후 나트륨(메탈)램프를 친환경·고효율(LED)램프로 교체
사업기간	2024년01월01일 ~ 2028년12월31일
지원형태	직접수행
지원조건	시50/구50
시행주체	중구

사업명	도로조명 유지관리
사업내용	관내 가로등 시설물에 대한 유지관리
사업기간	2024년01월01일 ~ 2028년12월31일
지원형태	직접수행
지원조건	시50/구50
시행주체	중구

사업명	보안등 LED 교체사업
사업내용	노후 나트륨 램프 → LED 램프로 교체 240개소
사업기간	2024년01월01일 ~ 2028년12월31일
지원형태	직접수행
지원조건	시50/구50
시행주체	중구

사업명	도로조명시설 원격시스템 유지보수
사업내용	노후 양방향 점멸기 교체
사업기간	2024년01월01일 ~ 2024년12월31일
지원형태	자치단체보조
지원조건	시50/구50
시행주체	인천 중구청

단위사업

전기시설물 유지관리

□ 목적 및 주요내용

○ 목적

- 관내 전기시설물 수시정비를 통한 전기안전 확보

○ 주요내용

- 지하보차도 전기시설물 정비
- 경관조명시설물 정비
- 기타 전기시설물 정비

□ 관련 예산사업 내역

(단위:개, 백만원)

사업명	회계구분	'22결산	'23예산	'24예산	비고 (세부사업수)
전기시설물 유지관리	일반회계	100	101	101	1
전기 시설물 정비		100	101	101	

□ 관련 예산사업 개요

- 사업명 : 전기 시설물 정비
- 사업내용 : 전기시설물 정비 공사
- 사업기간 : 2024년01월01일 ~ 2028년12월31일
- 지원형태 : 직접수행
- 지원조건 : 자체재원
- 시행주체 : 중구

안전관리과

전략목표	○ 국가 재난 및 재해 대처 능력을 향상시켜 주민의 생명과 재산 보호 ○ 민방위사태 발생시 즉각 대처할 수 있는 능력 배양
[소관부서]	안전관리과

1. 기본방향

국가 재난 및 재해 대처 능력을 향상시켜 주민의 생명과 재산 보호

< 정책사업목표 현황 >

(단위:개, 백만원)

정책사업목표	성과 지표수	단위 사업수	예산액
사회재난 안전관리체계 강화	1	1	85
어린이를 위한 안전 환경 조성	1	1	38
생활안전 인프라 구축	1	1	1,454
자연재난 및 재난취약시설에 대한 사전점검·정비·홍보·교육으로 재해위험요인 사전 제거 및 자연재난 발생 시 신속한 복구 추진 등 피해 지원	1	1	285
중대재해예방	1	1	72
민방위운영	3	3	142

2. 조직 및 인력현황

(단위 : 명)

부서명	정원				현원	계단위 직제명
	계	4급이상	5급	6급이하		
계	19	0	1	18	20	
안전관리과	19	0	1	18	20	안전기획팀, 재난관리팀, 중대재해팀, 민방위팀

3. 예산현황

(단위 : 백만원, %)

구분	예산액		전년도예산액		비교증감	
	구성비	구성비	구성비	증감률		
계	2,904	100.00 %	1,761	100.00 %	1,144	64.96%
정책사업	2,077	71.52 %	1,726	98.03 %	351	20.35%
행정운영경비	27	0.93 %	35	1.97 %	△8	△21.83%
인력운영비	0	0.00 %	0	0.00 %	0	0.00%
기본경비	27	0.93 %	35	1.97 %	△8	△21.83%
재무활동	800	27.54 %	0	0.00 %	800	순증

(1) 주요내용

- 재난 취약 시기 및 시설 합동 점검반 편성·운영
 - 상·하반기 재난취약분야 안전점검
 - 설·해빙기·추석 재난취약분야 안전점검
- 안전관리자문단 자문회의
 - 분기별 특정관리시설 등 재난 취약시설 안전자문회의
- 안전문화운동 캠페인 및 국가재난대응 훈련 실시
 - 안전점검의 날에 안전문화운동 캠페인 실시
 - 국가재난대응 종합훈련(재난대응 안전한국훈련) 실시

(2) 성과지표 및 목표치 설정

< 성과지표별 목표치 설정 >

성과지표(단위)	지표 유형	가중치	실적 및 목표치					측정산식 또는 측정방법	자료수집 방법/출처	
			구분	22	23	24	25			26
안전관리 조치율(%)	핵심	1	목표	100	100	100	100	100	(조치횟수/발생횟수)*100	내부공문
			실적	100	100					

< 성과지표별 목표치 설정 근거 >

- 안전관리 조치율
 - 우리구 재난취약시설을 사전에 안전관리 및 예방점검함으로써 사고 및 재난을 미연에 방지

단위사업

사회재난 예방 및 홍보

□ 목적 및 주요내용

○ 목적

- 유관기관 및 민간단체 합동의 관리체계를 확립함으로써 안전관리의 저변을 확대하고 재난을 사전에 예방하여, 안전하고 살기 좋은 중구를 만들고자 함

○ 주요내용

- 유관기관 및 민간단체 합동점검반 편성 운영
- 안전관리자문단 자문회의 운영 체제 확립
- 국가재난대응훈련으로 신속한 재난대응 체제 확립
- 재난안전관리체계의 민간참여 확대
- 코로나19 발생에 따른 위기상황 종합관리

□ 관련 예산사업 내역

(단위:개, 백만원)

사업명	회계구분	'22결산	'23예산	'24예산	비고 (세부사업수)
사회재난 예방 및 홍보	일반회계	28	199	85	6
재난안전관리		19	38	29	
국가재난대응 종합훈련		3	3	3	
국가재난대응 종합훈련 (보조)		6	5	5	
안전문화운동 및 홍보		0	0	11	
국제안전도시 공인 사업		0	148	33	
의용소방대 지원		0	5	4	

□ 관련 예산사업 개요

사업명	재난안전관리
사업내용	<ul style="list-style-type: none"> - 안전위원회 및 실무위원회 참석수당 - 재난관리기금 심의위원회 참석 수당 - 안전관리자문위원회 자문비 - 국가안전대진단 점검비 - 안전관리계획 및 매뉴얼 책자 유인비 - 재난예방 홍보 시책 추진 - 범죄예방시설물 (로고젝터, 로고라이트) 설치 사업 등
사업기간	2024년01월01일 ~ 2028년12월31일
지원형태	직접수행
지원조건	자체재원
시행주체	중구

사업명	국가재난대응 종합훈련
사업내용	국가재난대응훈련 및 자연재난대비 훈련
사업기간	2024년01월01일 ~ 2028년12월31일
지원형태	직접수행
지원조건	자체재원
시행주체	중구

사업명	국가재난대응 종합훈련(보조)
사업내용	기초단위현장 종합훈련에 소요되는 경비지원
사업기간	2024년01월01일 ~ 2028년12월31일
지원형태	직접수행
지원조건	재난대응안전한국훈련 (국50/시25/구25)
시행주체	중구

사업명	안전문화운동 및 홍보
사업내용	안전관리계획 책자 유인, 안전보안관 활동실비 및 물품 구입, 안전 점검의 날 실시 등
사업기간	2024년01월01일 ~ 2028년12월31일
지원형태	직접수행
지원조건	자체재원
시행주체	중구

사업명	국제안전도시 공인 사업
사업내용	- 중구 지역안전 수준진단 - 지역사회 안전증진 상호 협력 기반 구축 - 손상빈도 원인 분석 및 안전증진을 위한 프로그램 운영 등
사업기간	2024년01월01일 ~ 2028년12월31일
지원형태	직접수행
지원조건	자체재원
시행주체	인천광역시 중구

사업명	의용소방대 지원
사업내용	소방기술경연대회 경비 지원
사업기간	2024년01월01일 ~ 2028년12월31일
지원형태	직접수행
지원조건	자체재원
시행주체	중구청

(1) 주요내용

- 어린이 안전종합대책 추진
 - 어린이 안전 계획 수립 및 추진
 - 어린이 안전관련 홍보동영상 제작
 - 어린이 안전대책 위원회 운영
 - 어린이 안전문화 정착사업 추진
 - 어린이 안전 체험 프로그램 운영

(2) 성과지표 및 목표치 설정

< 성과지표별 목표치 설정 >

성과지표(단위)	지표 유형	가중치	실적 및 목표치					측정산식 또는 측정방법	자료수집 방법/출처	
			구분	22	23	24	25			26
어린이 안전 관련 업무 추진율(%)	일반	1	목표	95	100	100	100	100	(과제 완료 수/전체 과제 수)*100	통합성과 관리시스템
			실적	95	100					

< 성과지표별 목표치 설정 근거 >

- 어린이 안전 관련 업무 추진율
 - 어린이 안전 관련 업무 추진

단위사업

어린이 안전사고 예방 및 관리

□ 목적 및 주요내용

○ 목적

- 건강하고 안전한 생활을 할 수 있는 사회적 환경 조성, 어린이 안전에 대한 관심도 제고 및 안전문화 조성

○ 주요내용

- 어린이 안전교육자료 제작
- 어린이 안전 대책위원회 운영
- 어린이 안전사고 예방 동영상 제작 및 방송송출
- 찾아가는 어린이안전체험 교실 운영

□ 관련 예산사업 내역

(단위:개, 백만원)

사업명	회계구분	'22결산	'23예산	'24예산	비고 (세부사업수)
어린이 안전사고 예방 및 관리	일반회계	93	57	38	2
어린이 안전사업 추진 및 관리		93	44	23	
찾아가는 어린이 안전교육		0	13	15	

□ 관련 예산사업 개요

사업명	어린이 안전사업 추진 및 관리
사업내용	안전관련 교육 및 홍보 등
사업기간	2024년01월01일 ~ 2028년12월31일
지원형태	직접수행
지원조건	자체 자원
시행주체	중구

사업명	찾아가는 어린이 안전교육
사업내용	어린이 안전교육 전문기관이 학교를 방문하여 체험교실 실시
사업기간	2024년01월01일 ~ 2028년12월31일
지원형태	직접수행
지원조건	자체자원
시행주체	중구

(1) 주요내용

- 중구 CCTV 통합운영
 - 부서별 운영중인 CCTV 유지보수를 일원화하고 중구 365 통합관제센터를 통해 통합관리 운영
 - CCTV 영상시스템 운영 장애발생 시 즉각적인 대응을 통한 빈틈없는 관제체계를 구축
- 생활안전 방법 인프라 구축
 - 방법CCTV 설치 운영을 통한 안전한 중구 조성
 - 365 생활안전센터 관제시스템 및 CCTV, IP비상벨 개선 등 방법인프라 개선 및 구축

(2) 성과지표 및 목표치 설정

< 성과지표별 목표치 설정 >

성과지표(단위)	지표 유형	가중치	실적 및 목표치					측정산식 또는 측정방법	자료수집 방법/출처	
			구분	22	23	24	25			26
방법 인프라 구축(%)	핵심	1	목표	100	100	100	100	100	(당해연도 방법용 CCTV 카메라 신규 설치대수/50대)* 100	방법용 CCTV 설치 공사발주 설계내역 및 준공도서, 365 생활안전센터 운영현황 문서
			실적	198	100					

< 성과지표별 목표치 설정 근거 >

- 방법 인프라 구축
 - 공약사항 목표치 반영

단위사업

생활안전 인프라 구축 및 유지관리

□ 목적 및 주요내용

○ 목적

생활안전 인프라 구축을 통해 안전한 중구 조성

○ 주요내용

- 중구 CCTV 유지보수 통합운영(중구 365 생활안전센터)
- 방범용 CCTV 설치 운영

□ 관련 예산사업 내역

(단위:개, 백만원)

사업명	회계구분	'22결산	'23예산	'24예산	비고 (세부사업수)
생활안전 인프라 구축 및 유지관리	일반회계	1,147	1,009	1,454	2
중구 365 생활안전센터 운영		1,147	1,009	1,090	
생활안전 인프라 구축 및 운영(보조)		0	0	364	

□ 관련 예산사업 개요

사업명	중구 365 생활안전센터 운영
사업내용	중구 365 생활안전센터 운영
사업기간	2024년01월01일 ~ 2028년12월31일
지원형태	직접수행
지원조건	인천시 교육청(초등학교CCTV운영비)
시행주체	중구

사업명	생활안전 인프라 구축 및 운영(보조)
사업내용	- 사업기간 : 연중 - 위치 : 관내 범죄취약지역 - 설치내용 : 방범용 CCTV 설치 및 교체, 안전예방시설물 설치
사업기간	2024년01월01일 ~ 2024년12월31일
지원형태	직접수행
지원조건	시100
시행주체	중구

정책사업목표

자연재난 및 재난취약시설에 대한 사전점검·정비·홍보·교육으로
 재해위험요인 사전 제거 및 자연재난 발생 시 신속한 복구 추진 등
 피해 지원

(1) 주요내용

- 여름철 및 겨울철 자연재난 종합대응계획 수립
- 해빙기 및 우기 대비 급경사지 안전점검 실시
- 재난 예·경보시스템 일제점검 (19개소)
- 폭염대비 예방활동
- 한파대비 예방활동
- 호우로 인한 침수피해자 재난지원금 지급
- 풍수해보험 홍보, 가입 추진
- 호우, 태풍, 대설 등 기상특보 발효에 따른 비상대응 실시

(2) 성과지표 및 목표치 설정

< 성과지표별 목표치 설정 >

성과지표(단위)	지표 유형	가중 치	실적 및 목표치					측정산식 또는 측정방법	자료수집 방법/출처	
			구분	22	23	24	25			26
예방활동 조치율(%)	핵심	1	목표	100	100	100	100	100	(조치횟수/발생횟수)*100	내부공문
			실적	100	100					

< 성과지표별 목표치 설정 근거 >

- 예방활동 조치율
 - 재난예방활동 및 홍보

단위사업

자연재난 예방활동

□ 목적 및 주요내용

○ 목적

자연재난 취약시설에 대한 사전점검 및 정비로 재해위험요인 사전제거 및 자연재난 발생시 신속 복구 추진

○ 주요내용

- 여름철 풍수해 및 설해대비 등 자연재난 기본계획 수립
- 자연재난 관련 훈련, 홍보 및 각종 시설물 점검 실시
- 자연재난 발생 시 복구계획 수립 및 복구활동 수행

□ 관련 예산사업 내역

(단위:개, 백만원)

사업명	회계구분	'22결산	'23예산	'24예산	비고 (세부사업수)
자연재난 예방활동	일반회계	472	230	285	8
지역자율 방재단 운영		2	7	10	
재난예방활동		14	14	18	
재난관리 업무지원		40	22	9	
재해예방		134	4	4	
풍수해 보험사업		3	3	6	
민간인재난지원		118	50	30	
폭염대책사업		161	130	129	
침수방지시설 설치 지원사업		0	0	80	

□ 관련 예산사업 개요

사업명	지역자율 방재단 운영
사업내용	- 활동비 지급 - 활동물품 구입
사업기간	2024년01월01일 ~ 2028년12월31일
지원형태	직접수행
지원조건	자체재원
시행주체	중구

사업명	재난예방활동
사업내용	설날, 해빙기, 황사, 폭염, 풍수해, 추석, 설해, 화재, 지진 등 대비 및 대처요령, 공공요금
사업기간	2024년01월01일 ~ 2028년12월31일
지원형태	직접수행
지원조건	자체재원
시행주체	중구

사업명	재난관리 업무지원
사업내용	재난 업무 추진에 필요한 물품구입 및 운영비
사업기간	2024년01월01일 ~ 2028년12월31일
지원형태	직접수행
지원조건	자체재원, 광역보조금
시행주체	중구

사업명	재해예방
사업내용	자연재해용 중장기 임차료, 양수기 유지관리
사업기간	2024년01월01일 ~ 2028년12월31일
지원형태	직접수행
지원조건	자체재원
시행주체	중구

사업명	풍수해 보험사업
사업내용	풍수해보험 보험료 지원(70~92%)
사업기간	2024년01월01일 ~ 2028년12월31일
지원형태	직접수행
지원조건	시50/구50
시행주체	중구

사업명	민간인재난지원
사업내용	민간인 재난지원(이주 및 재해보상), 수난구호 참여자 지원
사업기간	2024년01월01일 ~ 2028년12월31일
지원형태	직접수행
지원조건	자체재원
시행주체	중구

사업명	폭염대책사업
사업내용	- 그늘막 무더위쉼터 유지보수 용역 - 스마트그늘막 신규 설치
사업기간	2024년01월01일 ~ 2028년12월31일
지원형태	직접수행
지원조건	자체재원, 광역보조금
시행주체	중구

사업명	침수방지시설 설치 지원사업
사업내용	침수피해 방지를 위한 침수방지시설 설치 지원
사업기간	2024년01월01일 ~ 2028년12월31일
지원형태	자치단체보조
지원조건	자체재원, 광역보조금
시행주체	중구

(1) 주요내용

- 중대재해 예방대책 수립 및 시행
 - 중대산업·시민재해 예방 기본계획 수립
 - 상·하반기 중대재해처벌법 의무이행사항 안전점검
- 사업장 산업안전보건관리
 - 사업장 유해위험요인 파악을 통한 작업환경 개선
 - 공무직 및 기간제 산업안전보건관리
 - 공공발주 수행공사 안전점검 독려

(2) 성과지표 및 목표치 설정

< 성과지표별 목표치 설정 >

성과지표(단위)	지표 유형	가중치	실적 및 목표치					측정산식 또는 측정방법	자료수집 방법/출처	
			구분	22	23	24	25			26
중대재해예방 관련 업무 추진율(%)	핵심	1	목표	100	100	100	100	100	(실제 수행횟수/안전보건관계법령상 의무 점검 수행횟수)*100	내부공문
			실적	100	75					

< 성과지표별 목표치 설정 근거 >

- 중대재해예방 관련 업무 추진율
 - 중대재해처벌법 등 안전보건관계법령 관련 경영책임자 의무 규정 준수

단위사업

중대재해예방

□ 목적 및 주요내용

○ 목적

- 중구 안전·보건관리체계 구축을 통해 중대재해를 사전에 예방하고 체계적 대응하고자 함

○ 주요내용

- 중대 산업 및 시민재해 예방 기본계획 수립 및 추진
- 위험성평가 전문기관 컨설팅 용역 실시
- 작업환경 측정 실시
- 안전·보건관리 전문기관 위탁계약 체결
- 산업안전보건위원회 개최

□ 관련 예산사업 내역

(단위:개, 백만원)

사업명	회계구분	'22결산	'23예산	'24예산	비고 (세부사업수)
중대재해예방	일반회계	0	53	72	1
종사자 안전보건관리		0	53	72	

□ 관련 예산사업 개요

- 사업명 : 종사자 안전보건관리
- 사업내용 : 중대재해처벌법 예방 관리
- 사업기간 : 2024년01월01일 ~ 2028년12월31일
- 지원형태 : 직접수행
- 지원조건 : 자체재원
- 시행주체 : 중구

(1) 주요내용

민방위대원의 임무수행상 필요한 지식과 기술을 연마하여 민방위사태 발생시 즉각 대처할 수 있는 능력 배양 및 전시 사변시 주민의 생명과 재산을 보호하기 위한 민방위 시설장비 유지관리

(2) 성과지표 및 목표치 설정

< 성과지표별 목표치 설정 >

성과지표(단위)	지표 유형	가중치	실적 및 목표치					측정산식 또는 측정방법	자료수집 방법/출처	
			구분	22	23	24	25			26
민방위 교육 및 자원관리 (%)	핵심	0.35	목표	100	100	100	100	100	(교육훈련횟수/교육계획횟수)*100	새울통계
			실적	100	100					
민방위 훈련 운영(%)	일반	0.35	목표	100	100	100	100	100	(민방위훈련횟수/훈련계획횟수)*100	관련공문
			실적	100	100					
민방위시설장비 유지관리 (%)	일반	0.3	목표	100	100	100	100	100	(민방위시설장비 구입비/민방위장비 구입예산)*100	이호조 지출내역
			실적	100	100					

< 성과지표별 목표치 설정 근거 >

- 민방위 교육 및 자원관리
 - 민방위 대원의 업무수행 상 필요한 지식과 기술 연마
- 민방위 훈련 운영
 - 지역 특성 반영을 통해 발생가능성 높은 민방위 사태에 대한 대비
- 민방위시설장비 유지관리
 - 노후화된 민방위장비 교체로 대응능력 강화

단위사업

민방위교육 및 자원관리

□ 목적 및 주요내용

○ 목적

민방위 대원의 임무 수행 상 필요한 지식과 기술을 연마하여 민방위사태 발생 시 즉각 대처할 수 있는 능력 배양

○ 주요내용

- 지역 및 직장 민방위대에 대한 민방위 교육 실시
- 사회복지요원의 중·식비, 및 급여 지급 등

□ 관련 예산사업 내역

(단위:개, 백만원)

사업명	회계구분	'22결산	'23예산	'24예산	비고 (세부사업수)
민방위교육 및 자원관리	일반회계	49	82	73	4
민방위교육		32	22	18	
민방위교육 지원		3	7	12	
사회복무요원 관리		13	23	16	
민방위교육훈련		1	32	27	

□ 관련 예산사업 개요

사업명	민방위교육
사업내용	- 사이버 민방위 교육 운영 (연간) - 직장민방위대 대장 교육비 - 민방위 강사 수당
사업기간	2024년01월01일 ~ 2028년12월31일
지원형태	직접수행
지원조건	시50/구50(민방위실기교육 강사수당), 자체재원
시행주체	중구

사업명	민방위교육 지원
사업내용	민방위교육장 운영 및 교육에 필요한 제반경비
사업기간	2024년01월01일 ~ 2028년12월31일
지원형태	직접수행
지원조건	자체재원
시행주체	중구

사업명	사회복무요원 관리
사업내용	사회복무요원의 복무관리 및 지도
사업기간	2024년01월01일 ~ 2028년12월31일
지원형태	직접수행
지원조건	자체재원
시행주체	중구

사업명	민방위교육훈련
사업내용	<ul style="list-style-type: none"> - 지역민방위대장 교육경비 지원 - 민방위 교육 강사 - 민방위 훈련 경비
사업기간	2024년01월01일 ~ 2028년12월31일
지원형태	직접수행
지원조건	국30/시21/구49 마을단위소집단 훈련경비 국100
시행주체	중구

단위사업

민방위훈련 운영

□ 목적 및 주요내용

○ 목적

지역특성을 반영한 발생가능성 높은 민방위사태 대응역량 강화

○ 주요내용

- 을지연습 실시
- 민방위훈련 실시
- 국가기술 자격증 보유자 기술인력동원 실시

□ 관련 예산사업 내역

(단위:개, 백만원)

사업명	회계구분	'22결산	'23예산	'24예산	비고 (세부사업수)
민방위훈련 운영	일반회계	37	42	30	4
을지연습		33	37	25	
민방위훈련장비 확충		2	3	3	
인력동원 훈련보상금 지급		0	0	0	
국민참여 민방위의 날 훈련 경비		2	2	2	

□ 관련 예산사업 개요

사업명	을지연습
사업내용	- 을지연습 실시 - 을지연습의 기반을 조성하는 준비보고회 및 강평보고 실시 - 총무계획 작성
사업기간	2024년01월01일 ~ 2028년12월31일
지원형태	직접수행
지원조건	자체재원
시행주체	중구

사업명	민방위훈련장비 확충
사업내용	물품구입 등 훈련에 필요한 경비지원
사업기간	2024년01월01일 ~ 2028년12월31일
지원형태	직접수행
지원조건	자체재원
시행주체	중구

사업명	인력동원 훈련보상금 지급
사업내용	기술인력동원대상자를 관내 수급기관에 동원
사업기간	2024년01월01일 ~ 2028년12월31일
지원형태	직접수행
지원조건	국100
시행주체	중구

사업명	국민참여 민방위의 날 훈련 경비
사업내용	국민참여 민방위의 날 훈련 경비
사업기간	2024년01월01일 ~ 2028년12월31일
지원형태	직접수행
지원조건	국30/시21/구49
시행주체	중구

단위사업

민방위시설장비 유지관리

□ 목적 및 주요내용

○ 목적

전시사변 또는 이에 준하는 비상사태 시 주민의 생명과 재산을 보호하기 위한 시설장비 유지관리

○ 주요내용

- 지역 및 직장 민방위대에 대한 민방위 시설물 유지 관리
- 민방위 교육장 및 비상급수시설 유지 관리
- 민방위대 화생방 방독면 보급

□ 관련 예산사업 내역

(단위:개, 백만원)

사업명	회계구분	'22결산	'23예산	'24예산	비고 (세부사업수)
민방위시설장비 유지관리	일반회계	36	38	40	2
민방위교육장 및 비상급수시설 유지관리		19	17	19	
민방위대 화생방 방독면 보급		17	21	21	

□ 관련 예산사업 개요

사업명	민방위교육장 및 비상급수시설 유지관리
사업내용	급수시설 관련장비 수리, 민방위교육장 운영에 필요한 제세공과금 지출 등
사업기간	2024년01월01일 ~ 2028년12월31일
지원형태	직접수행
지원조건	자체재원
시행주체	중구

사업명	민방위대 화생방 방독면 보급
사업내용	민방위대 화생방 방독면 구입
사업기간	2024년01월01일 ~ 2028년12월31일
지원형태	직접수행
지원조건	국30/시21/구49
시행주체	중구

도시계획과

전략목표	쾌적하고 안전한 삶을 위한 도시환경 조성
[소관부서]	도시계획과

1. 기본방향

- 효율적이고 체계적인 도시관리 및 발전을 위한 도시계획 수립
- 쾌적하고 안전한 도시환경 및 미관 개선을 위한 광고물 관리
- 쾌적한 공원녹지 환경 조성 및 유지 관리
- 산림자원 보존·육성을 통한 쾌적한 녹색도시 환경 조성

< 정책사업목표 현황 >

(단위:개, 백만원)

정책사업목표	성과 지표수	단위 사업수	예산액
효율적이고 체계적인 도시관리방안 수립	1	1	40
쾌적하고 안전한 도시환경 및 미관 개선을 위한 광고물 관리	1	1	183
제물포르네상스 프로젝트 및 항만 재개발 사업을 통한 원도심과 주변지역 활성화 도모	2	1	114
- 월미관광특구 진흥을 위한 경관조성사업의 활성화 - 이룸담고 쾌적한 경관시설물의 조성 및 유지 관리	1	1	55
쾌적한 공원녹지 환경 조성 및 유지관리	2	2	5,426
산림자원 보존·육성을 통한 쾌적한 녹색도시 환경 조성	1	1	17

2. 조직 및 인력현황

(단위 : 명)

부서명	정원				현원	계단위 직제명
	계	4급이상	5급	6급이하		
계	17	0	1	16	17	
도시계획과	17	0	1	16	17	도시계획팀, 제물포르네상스팀, 도시경관팀, 공원녹지팀

3. 예산현황

(단위 : 백만원, %)

구분	예산액		전년도예산액		비교증감	
	예산액	구성비	예산액	구성비	증감률	증감률
계	6,232	100.00 %	7,476	100.00 %	△1,244	△16.64%
정책사업	5,835	93.63 %	7,089	94.83 %	△1,254	△17.69%
행정운영경비	397	6.37 %	387	5.17 %	10	2.71%
인력운영비	371	5.95 %	366	4.90 %	5	1.35%
기본경비	26	0.42 %	21	0.28 %	6	26.84%
재무활동	0	0.00 %	0	0.00 %	0	0.00%

정책사업목표

효율적이고 체계적인 도시관리방안 수립

(1) 주요내용

- 도시계획의 효율적 운영
- 도시계획위원회 운영
- 도시관리계획 정비 관련 용역 추진

(2) 성과지표 및 목표치 설정

< 성과지표별 목표치 설정 >

성과지표(단위)	지표 유형	가중치	실적 및 목표치					측정산식 또는 측정방법	자료수집 방법/출처	
			구분	22	23	24	25			26
도시계획위원회 운영(%)	핵심	1	목표	100	100	100	100	100	(도시계획위원회 심의 통과건수/심 의횟수)*100	도시계획위원회 결과 보고
			실적	100	100					

< 성과지표별 목표치 설정 근거 >

- 도시계획위원회 운영
 - 도시계획위원회 심의 통과율

단위사업

도시계획의 효율적 운영

□ 목적 및 주요내용

○ 목적

- 도시관리계획의 체계적인 운영

○ 주요내용

- 도시계획위원회 운영
- 도시관리계획 관련 소요 경비
- 도시관리계획 관련 정비 용역 추진

□ 관련 예산사업 내역

(단위:개, 백만원)

사업명	회계구분	'22결산	'23예산	'24예산	비고 (세부사업수)
도시계획의 효율적 운영	일반회계	251	13	40	1
도시계획 업무지원		251	13	40	

□ 관련 예산사업 개요

- 사업명 : 도시계획 업무지원
 - 도시계획업무 추진 시 소요되는 기본경비 및 고속도로 통행료 등
- 사업내용 :
 - 도시계획위원회 운영
 - 도시계획 관련 용역
- 사업기간 : 2024년01월01일 ~ 2028년12월31일
- 지원형태 : 직접수행
- 지원조건 : 자체재원
- 시행주체 : 중구

정책사업목표

쾌적하고 안전한 도시환경 및 미관 개선을 위한 광고물 관리

(1) 주요내용

- 불법광고물 정비를 통한 깨끗한 도시미관 유지
- 옥외광고물의 지속적인 안전관리 도모

(2) 성과지표 및 목표치 설정

< 성과지표별 목표치 설정 >

성과지표(단위)	지표 유형	가중치	실적 및 목표치					측정산식 또는 측정방법	자료수집 방법/출처	
			구분	22	23	24	25			26
불법광고물 민원처리 완료율(%)	핵심	1	목표	100	100	100	100	100	(완료건 수/접수건 수)*100	처리실적 집계/서울행정시스템
			실적	100	100					

< 성과지표별 목표치 설정 근거 >

- 불법광고물 민원처리 완료율
- 전년도 참고

단위사업

옥외광고물 관리

□ 목적 및 주요내용

○ 목적

- 쾌적하고 안전한 도시환경 및 미관 개선을 위한 광고물 관리

○ 주요내용

- 불법 고정광고물 정비
 - 광고물 관련 심의위원회 운영
- 불법 유동광고물 정비
 - 단속 인력(정비용역, 기간제근로자) 운영
 - 불법유동광고물 수거보상제 운영
 - 불법 유동광고물 폐기물 처리 용역
- 불법광고물 자동경고발신시스템 운영
- 옥외광고물 안전점검업무 위탁
- 옥외광고물 실명제 운영

□ 관련 예산사업 내역

(단위:개, 백만원)

사업명	회계구분	'22결산	'23예산	'24예산	비고 (세부사업수)
옥외광고물 관리	일반회계	170	186	183	3
불법 고정광고물 정비		7	9	7	
불법 유동광고물 정비		163	177	175	
옥외광고물 실명제		0	0	0	

□ 관련 예산사업 개요

사업명	불법 고정광고물 정비
사업내용	- 광고물 관련 심의위원회 참석수당 - 위험광고물 행정대집행비 - 주인없는 간판 정비용역
사업기간	2024년01월01일 ~ 2028년12월31일
지원형태	직접수행
지원조건	자체재원
시행주체	중구

사업명	불법 유동광고물 정비
사업내용	<ul style="list-style-type: none"> - 불법 유동광고물 정비를 위한 인력(기간제근로자, 용역) 운영 - 불법광고물 정비 소모품 구입 - 불법 유동광고물 폐기물 처리용역 실시 - 불법광고물 자동경고발신시스템 운영 - 현수막게시대 및 시민게시판 운영
사업기간	2024년01월01일 ~ 2028년12월31일
지원형태	직접수행
지원조건	자체재원 / 보조재원
시행주체	중구, 시설관리공단

사업명	옥외광고물 실명제
사업내용	옥외광고물 스티커 제작(130매)
사업기간	2024년01월01일 ~ 2028년12월31일
지원형태	직접수행
지원조건	자체재원
시행주체	중구

정책사업목표

제물포르네상스 프로젝트 및 항만 재개발 사업을 통한 원도심과 주변지역 활성화 도모

(1) 주요내용

- 제물포르네상스 프로젝트 확산 및 내항재개발, 항만 업무관련 회의 및 홍보 추진
- 구민 안전확보를 위한 수난인명구조함 정비
- 영종선착장 및 월미선착장 시설물 유지 및 관리 등

(2) 성과지표 및 목표치 설정

< 성과지표별 목표치 설정 >

성과지표(단위)	지표 유형	가중치	실적 및 목표치					측정산식 또는 측정방법	자료수집 방법/출처	
			구분	22	23	24	25			26
제물포르네상스 프로젝트 관련 협의 실적(건)	핵심	0.6	목표	18	18	20	20	20	협의 및 자료제작 건수	홍보물 및 회의자료
			실적	18	22					
친수시설 구조물 정비 실적(%)	일반	0.4	목표	100	100	100	100	100	(정비사업 건수/사업계획)*100	준공보고서
			실적	100	100					

< 성과지표별 목표치 설정 근거 >

- 제물포르네상스 프로젝트 관련 협의 실적
 - 편성 예산액 대비 횡수 설정
- 친수시설 구조물 정비 실적
 - 관광객들과 주민 이용시설에 대한 신속한 정비로 100% 목표

단위사업

항만발전 지원체계 구축

□ 목적 및 주요내용

○ 목적

- 내항재개발 등 항만발전을 위한 지원 및 협의를 통해 항만 발전방향을 모색하여 지역경제 활성화에 기여
- 항만지역 내 관리 시설물 정비를 통한 주민편의 제공

○ 주요내용

- 제물포르네상스 프로젝트 및 내항재개발, 항만업무 추진을 위한 회의 및 홍보 추진 등
- 선착장 관리 및 시설물 정비

□ 관련 예산사업 내역

(단위:개, 백만원)

사업명	회계구분	'22결산	'23예산	'24예산	비고 (세부사업수)
항만발전 지원체계 구축	일반회계	22	44	114	2
항만지원 운영		3	24	102	
선착장 관리 운영		19	20	12	

□ 관련 예산사업 개요

사업명	항만지원 운영
사업내용	- 제물포르네상스 프로젝트 확산 및 내항재개발, 항만 업무관련 회의 및 홍보 추진(홍보물 및 관련 자료 제작, 축제 추진 등) - 구민 안전확보를 위한 수난인명구조함 정비 등
사업기간	2024년01월01일 ~ 2028년12월31일
지원형태	직접수행
지원조건	자체재원
시행주체	중구

사업명	선착장 관리 운영
사업내용	- 사업명 : 영종, 월미선착장 유지보수 - 위치 : 영종선착장(구읍벤티), 월미선착장 일원 - 규모 : 8,063.5㎡ 【영종 4,768㎡, 월미 3,300.5㎡】 - 사업내용 : 영종, 월미 선착장 일원 시설물 유지보수
사업기간	2024년01월01일 ~ 2028년12월31일
지원형태	직접수행
지원조건	자체재원
시행주체	중구

정책사업목표

- 월미관광특구 진흥을 위한 경관조성사업의 활성화
- 아름답고 쾌적한 경관시설물의 조성 및 유지 관리

(1) 주요내용

- 소규모 경관 공사 및 기존 경관시설물 정비, 보수
- 월미관광특구 및 인접구역 내 경관조성사업 지원
- 경관 관련 조례 등 제·개정

(2) 성과지표 및 목표치 설정

< 성과지표별 목표치 설정 >

성과지표(단위)	지표 유형	가중치	실적 및 목표치					측정산식 또는 측정방법	자료수집 방법/출처
			구분	22	23	24	25		
경관개선 추진 집행률(%)	핵심	1	목표	95	95	95	95	(집행액/사업예산)*100	준공조서
			실적	90	35				

< 성과지표별 목표치 설정 근거 >

○ 경관개선 추진 집행률

- 아름다운 도시 경관을 위한 사업 완료

단위사업**경관 조성****□ 목적 및 주요내용**

○ 목적

- 월미관광특구 진흥을 위한 경관조성사업의 활성화
- 아름답고 쾌적한 경관시설물의 조성 및 유지 관리

○ 주요내용

- 소규모 경관 공사 및 기존 경관시설물 정비, 보수
- 월미관광특구 및 인접구역 내 경관조성사업 지원
- 경관 관련 조례 등 제·개정

□ 관련 예산사업 내역

(단위:개, 백만원)

사업명	회계구분	'22결산	'23예산	'24예산	비고 (세부사업수)
경관 조성	일반회계	58	66	55	1
경관관리 운영지원		58	66	55	

□ 관련 예산사업 개요

- 사업명 : 경관관리 운영지원
- 사업내용 : - 경관 관련 심의위원회 운영
- 경관시설물 개보수 등 유지관리
- 사업기간 : 2024년01월01일 ~ 2028년12월31일
- 지원형태 : 직접수행
- 지원조건 : 자체재원
- 시행주체 : 중구

(1) 주요내용

- 도시공원 활성화 및 쾌적한 공원환경 제공
- 도심지 내 녹지대 조성으로써 미세먼지 저감 및 생활환경 개선
- 녹지 네트워크 강화 및 도시 녹지축 형성 방안 모색
- 원도심 내 녹색쉼터 제공을 통한 생활권 녹지공간 확대

(2) 성과지표 및 목표치 설정

< 성과지표별 목표치 설정 >

성과지표(단위)	지표 유형	가중치	실적 및 목표치					측정산식 또는 측정방법	자료수집 방법/출처	
			구분	22	23	24	25			26
가로수 및 녹지대 정비실적(%)	일반	0.5	목표	100	100	100	100	100	((병해충방제실적/228,676㎡)+(전지실적/57,169㎡)+제초실적/215,576㎡)/3*100	정비대상 대비 정비실적
			실적	100	100					
공원 및 쉼터 유지관리 정비 완료율(%)	핵심	0.5	목표	100	100	100	100	100	(공원·쉼터 관리 개소 수/공원·쉼터 총 개소 수(50))*100	정비대상 대비 정비실적
			실적	100	100					

< 성과지표별 목표치 설정 근거 >

- 가로수 및 녹지대 정비실적
 - 결과보고서
- 공원 및 쉼터 유지관리 정비 완료율
 - 결과보고서

단위사업

도시공원 유지관리

□ 목적 및 주요내용

○ 목적

- 공원시설물 유지관리를 통한 도시공원 활성화
- 쾌적한 공원환경을 위한 환경정비 사업 추진

○ 주요내용

- 공원녹지 환경 및 시설물 관리
- 공원녹지 병해충 예방사업
- 공원관리 사업
- 공원녹지 수시정비 사업
- 자유공원 시설물 등 노후시설 정비

□ 관련 예산사업 내역

(단위:개, 백만원)

사업명	회계구분	'22결산	'23예산	'24예산	비고 (세부사업수)
도시공원 유지관리	일반회계	816	768	2,876	10
공원녹지 환경 및 시설물 관리		210	218	228	
공원녹지 병해충 예방		54	60	58	
공원 관리		252	260	280	
공원녹지 수시정비		199	100	200	
공원쉼터 공중화장실 관리		101	130	180	
신흥동 도시공원 조성(송인지하차도 및 연결도로 공사 주민지원사업)		0	0	100	
스마트빌리지 서비스 발굴 및 실증		0	0	1,500	
자유공원 석정루 정비사업		0	0	100	
폭염저감시설 조성		0	0	150	
자유공원 게이트볼장 이용환경 개선사업		0	0	80	

□ 관련 예산사업 개요

사업명	공원녹지 환경 및 시설물관리
사업내용	- 공원녹지내 시설물 유지관리 - 수목식재 및 병해충방제, 초화식재 - 청소, 수목정비 등
사업기간	2024년01월01일 ~ 2028년12월31일
지원형태	직접수행
지원조건	자체재원
시행주체	중구

사업명	공원녹지 병해충 예방
사업내용	- 공원녹지 병해충 방제 - 자유공원, 울목공원, 도원공원 병해충 약제 방제 및 수간주사
사업기간	2024년01월01일 ~ 2028년12월31일
지원형태	직접수행
지원조건	자체재원
시행주체	중구

사업명	공원 관리
사업내용	연중 공원 및 녹지관리
사업기간	2024년01월01일 ~ 2028년12월31일
지원형태	직접수행
지원조건	자체재원
시행주체	중구

사업명	공원녹지 수시정비
사업내용	공원녹지 수시 정비(긴급민원처리 및 공원내 시설정비)
사업기간	2024년01월01일 ~ 2028년12월31일
지원형태	직접수행
지원조건	자체재원
시행주체	중구

사업명	공원쉼터 공중화장실 관리
사업내용	공중화장실 내외 청소, 편의용품 비치, 시설 관리
사업기간	2024년01월01일 ~ 2028년12월31일
지원형태	민간보조
지원조건	자체재원
시행주체	보조사업자

사업명	신흥동 도시공원 조성(승인지하차도 및 연결도로 공사 주민지원사업)
사업내용	원도심(신흥동) 내 공원조성사업 추진
사업기간	2024년01월01일 ~ 2024년12월31일
지원형태	직접수행
지원조건	자체재원
시행주체	중구

사업명	스마트빌리지 서비스 발굴 및 실증
사업내용	기본 및 실시설계 용역, 공원조성계획 변경 용역 스마트시설 구입 및 설치, 조경, 토목, 전기, 통신, 폐기물처리용역 등 각 1씩
사업기간	2024년01월01일 ~ 2024년12월31일
지원형태	직접수행
지원조건	균70/시15/구15, 자체재원
시행주체	중구

사업명	자유공원 석정루 정비사업
사업내용	실시설계 용역 및 시설물 보수, 복원
사업기간	2024년01월01일 ~ 2024년12월31일
지원형태	직접수행
지원조건	자체재원
시행주체	중구

사업명	폭염저감시설 조성
사업내용	실시설계 용역 쿨링포그 13개소 설치, 바닥포장 교체 및 기반시설 정비, 수목정비 등
사업기간	2024년01월01일 ~ 2024년12월31일
지원형태	직접수행
지원조건	시50/구50
시행주체	중구

사업명	자유공원 게이트볼장 이용환경 개선사업
사업내용	게이트볼장 외벽 막구조 설치 1식
사업기간	2024년01월01일 ~ 2024년12월31일
지원형태	직접수행
지원조건	자체재원
시행주체	중구

정책사업목표

산림자원 보존·육성을 통한 쾌적한 녹색도시 환경 조성

(1) 주요내용

- 원도심 내 녹화 조성을 위한 나무 나누어주기 행사
- 생활 주변 위험수목 처리 지원 사업
- 원도심 내 수목 진료 사업
- 감염목 무단 이동단속 업무

(2) 성과지표 및 목표치 설정

< 성과지표별 목표치 설정 >

성과지표(단위)	지표 유형	가중치	실적 및 목표치					측정산식 또는 측정방법	자료수집 방법/출처	
			구분	22	23	24	25			26
도시녹화 조성 추진 집행률(%)	핵심	1	목표	0	0	100	100	100	(집행액/사업예산)*100	준공조서 및 결과보고
			실적	0	0					

< 성과지표별 목표치 설정 근거 >

- 도시녹화 조성 추진 집행률
 - 도시녹화 조성을 위한 나무나누어주기 행사 예산 집행률

단위사업

녹지대 및 침터 조성관리

□ 목적 및 주요내용

○ 목적

- 도심 속 녹지 조성을 통한 생활환경 개선
- 생활권 녹지공간 확대를 통한 쾌적한 도시환경 조성

○ 주요내용

- 가로수 전지전정 사업
 - 가로수 전지공사
 - 수벽 및 가로녹지 전지전정 공사
- 가로수 병해충 방제사업
- 가로수 및 녹지대 관리사업(북부, 남부권역)
- 침터 관리사업
 - 침터 관리공사
 - 침터 병해충 방제사업
- 관내 화단 등 초화 식재사업
- 울목침터 환경 개선 등 노후침터 정비
- 도시바람길숲 조성사업
- 인천 특화가로 조성사업

□ 관련 예산사업 내역

(단위:개, 백만원)

사업명	회계구분	'22결산	'23예산	'24예산	비고 (세부사업수)
녹지대 및 침터 조성관리	일반회계	823	902	2,460	9
가로수 병해충 예방		179	190	180	
가로수 및 녹지대 관리 공사(북부권역)		218	240	240	
가로수 및 녹지대 관리 공사(남부권역)		234	260	280	
침터 관리		192	186	190	
침터 병해충 예방		0	25	25	
동인천 장미길 침터 리모델링사업		0	0	460	
인천 특화가로 조성사업		0	0	180	
가로수 위험성평가 진단 사업		0	0	100	
도시바람길숲 조성사업		0	0	805	

□ 관련 예산사업 개요

사업명	가로수 병해충 예방
사업내용	가로수 및 녹지대의 병해충 방제
사업기간	2024년01월01일 ~ 2028년12월31일
지원형태	직접수행
지원조건	자체재원
시행주체	중구

사업명	가로수 및 녹지대 관리공사(북부권역)
사업내용	가로수분, 수벽, 녹지대 제초, 관수, 일상관리를 위한 상시인력 등
사업기간	2024년01월01일 ~ 2028년12월31일
지원형태	직접수행
지원조건	자체재원
시행주체	중구

사업명	가로수 및 녹지대 관리공사(남부권역)
사업내용	가로수분, 수벽, 녹지대 제초, 관수, 일상관리를 위한 상시인력 등
사업기간	2024년01월01일 ~ 2028년12월31일
지원형태	직접수행
지원조건	자체재원
시행주체	중구

사업명	쉼터 관리
사업내용	관내 쉼터 및 생태숲 등에 대한 전지, 전정, 제초, 예초, 병해충 방제 등 일상관리
사업기간	2024년01월01일 ~ 2028년12월31일
지원형태	직접수행
지원조건	자체재원
시행주체	중구

사업명	쉼터 병해충 예방
사업내용	지상방제 4회 및 나무의사 진단 8회(예찰, 후찰)
사업기간	2024년01월01일 ~ 2028년12월31일
지원형태	직접수행
지원조건	자체재원
시행주체	중구

사업명	동인천 장미길 쉼터 리모델링사업
사업내용	실시설계 용역 수목조형전정 및 이식, 경관조명시설 설치 등
사업기간	2024년01월01일 ~ 2024년12월31일
지원형태	직접수행
지원조건	자체재원
시행주체	중구

사업명	인천 특화가로 조성사업
사업내용	약전정 연 2회 1,200주, 보행안전도우미 70일
사업기간	2024년01월01일 ~ 2024년12월31일
지원형태	직접수행
지원조건	시50/구50
시행주체	중구

사업명	가로수 위험성평가 진단사업
사업내용	가로수 위험성평가 진단 1,739주
사업기간	2024년01월01일 ~ 2024년12월31일
지원형태	직접수행
지원조건	도시녹화사업 시비보조 (시 50%, 구 50%)
시행주체	인천 중구

사업명	도시바람길숲 조성사업
사업내용	1.1KM 연결숲 조성
사업기간	2024년01월01일 ~ 2024년12월31일
지원형태	직접수행
지원조건	국50/시25/구25, 자체재원
시행주체	중구

단위사업

산림 조성 및 보호

□ 목적 및 주요내용

○ 목적

- 산림자원 보존·육성을 통한 쾌적한 녹색도시 환경 조성

○ 주요내용

- 원도심 내 녹화 조성을 위한 나무 나누어주기 행사
- 생활 주변 위험수목 처리 지원 사업
- 원도심 내 수목진료 사업
- 감염목 무단 이동단속 업무

□ 관련 예산사업 내역

(단위:개, 백만원)

사업명	회계구분	'22결산	'23예산	'24예산	비고 (세부사업수)
산림 조성 및 보호	일반회계	0	0	17	1
도시녹화 조성		0	0	17	

□ 관련 예산사업 개요

- 사업명 : 도시녹화 조성
- 사업내용 : 식목일 행사를 통한 도시녹화 실현
- 사업기간 : 2024년01월01일 ~ 2028년12월31일
- 지원형태 : 직접수행
- 지원조건 : 자체재원
- 시행주체 : 중구

건축과

전략목표	건축문화 환경 조성을 위한 건축행정 건실화
[소관부서]	건축과

1. 기본방향

건축문화 환경 조성을 위한 건축행정 건실화

< 정책사업목표 현황 >

(단위:개, 백만원)

정책사업목표	성과 지표수	단위 사업수	예산액
쾌적한 도시미관 조성을 위한 위반건축물 단속 확대	2	1	3
공동주택 등 건축물 관리를 통하여 안전하고 쾌적한 주거 및 건축 환경을 조성	2	2	1,308
기반시설부담금 교부금의 효율적인 운영	1	1	346

2. 조직 및 인력현황

(단위 : 명)

부서명	정원				현원	계단위 직제명
	계	4급이상	5급	6급이하		
계	17	0	1	16	16	
건축과	17	0	1	16	16	건축행정팀, 건축팀, 공동주택팀

3. 예산현황

(단위 : 백만원, %)

구 분	예산액		전년도예산액		비교증감	
	예산액	구성비	예산액	구성비	증감액	증감률
계	1,727	100.00 %	1,613	100.00 %	114	7.08%
정책사업	1,657	95.94 %	1,538	95.33 %	120	7.77%
행정운영경비	70	4.06 %	75	4.67 %	△5	△7.09%
인력운영비	48	2.79 %	47	2.91 %	1	2.86%
기본경비	22	1.26 %	29	1.77 %	△7	△23.43%
재무활동	0	0.00 %	0	0.00 %	0	0.00%

(1) 주요내용

- 신발생 위반건축물 단속 및 정비
- 항측 위반건축물 단속 및 정비
- 가설건축물 사전 및 사후관리
- 과년도 미시정 위반건축물 이행강제금 재부과

(2) 성과지표 및 목표치 설정

< 성과지표별 목표치 설정 >

성과지표(단위)	지표 유형	가중치	실적 및 목표치					측정산식 또는 측정방법	자료수집 방법/출처	
			구분	22	23	24	25			26
위반건축물 정비율(%)	핵심	0.5	목표	56.1	56	56.2	56.3	56.4	(정비건수/적발건수)*100	건축행정 시스템
			실적	50	60					
위반건축물 이행강제금 징수율(%)	일반	0.5	목표	86	86	86	86	86	(징수건수/부과건수)*100	세외수입 정보시스템
			실적	80	80					

< 성과지표별 목표치 설정 근거 >

- 위반건축물 정비율
 - 최근 3년 실적 평균
- 위반건축물 이행강제금 징수율
 - 최근 3년 실적 평균

단위사업

건축행정 질서확립

□ 목적 및 주요내용

○ 목적

- 쾌적한 도시미관 조성을 위한 위반건축물 확산 방지

○ 주요내용

- 신발생 위반건축물 단속 및 정비
- 항측 위반건축물 단속 및 정비
- 가설건축물 사전 및 사후 관리
- 과년도 미시정위반건축물 이행강제금 재부과

□ 관련 예산사업 내역

(단위:개, 백만원)

사업명	회계구분	'22결산	'23예산	'24예산	비고 (세부사업수)
건축행정 질서확립	일반회계	4	4	3	1
건축행정 관리		4	4	3	

□ 관련 예산사업 개요

- 사업명 : 건축행정 관리
 - 건축행정 건실화 관련 업무
 - 불법건축물대장 작성 및 자료관리
- 사업내용 :
 - 일반 무허가건축물 단속 및 조치
 - 항측 위반건축물 단속 및 조치
 - 위반건축물 이행강제금 재부과
- 사업기간 : 2024년01월01일 ~ 2028년12월31일
- 지원형태 : 직접수행
- 지원조건 : 자체재원
- 시행주체 : 중구

정책사업목표

공동주택 등 건축물 관리를 통하여 안전하고 쾌적한 주거 및 건축 환경을 조성

(1) 주요내용

- 공동주택 관리지원 사업
- 소규모 공동주택 시설개선 지원사업
- 집합건물 안전점검 지원사업
- 공동주택 관리종사자 근무환경개선 지원사업
- 공동주택 단지내도로 교통안전 실태점검
- 건축물관리법에 따른 업무(건축물 점검 및 관리 등)
- 시설물안전법에 따른 업무(제3종시설물 지정 및 관리 등)
- 빈집 정비 사업
- 개폐식 방법창 지원사업

(2) 성과지표 및 목표치 설정

< 성과지표별 목표치 설정 >

성과지표(단위)	지표 유형	가중치	실적 및 목표치					측정산식 또는 측정방법	자료수집 방법/출처	
			구분	22	23	24	25			26
공동주택 관리지원 실적(%)	핵심	0.5	목표	100	100	100	100	100	[(신청금액/사업 예산)*0.9+(순수추천지수/사업만족도조사)*0.1]*100	공동주택관리지원사업 계획, 보조금/정산금 지급 내역, 결과보고 공문 등
			실적	145	156					
빈집 정비 추진 실적(%)	일반	0.5	목표	95	95	95	95	95	(예산 집행액/예산액)*100	사업 정산서
			실적	98	95					

< 성과지표별 목표치 설정 근거 >

- 공동주택 관리지원 실적
 - 사업 수요 및 실적에 따른 만족도 수치 산출
- 빈집 정비 추진 실적
 - 전년도 대비 예산 집행을 유지

단위사업

공동주택 환경개선

□ 목적 및 주요내용

○ 목적

- 쾌적하고 안전한 주거환경 조성을 위한 관리 지원

○ 주요내용

- 공동주택 관리지원 심의운영회 운영 및 사업 추진을 통한 정주환경 개선
- 공동주택 관리실태 점검을 통한 투명하고 깨끗한 공동주택관리 문화 조성
- 공동주택 관리 관련 교육(소방,방범)을 통한 안전한 공동주택관리 기여
- 집합건물 안전점검을 통한 안전사고 예방 및 건축물 수명 주기 증가
- 반지하주택 개폐식 방범창 지원사업을 통한 안전사고 방지

□ 관련 예산사업 내역

(단위:개, 백만원)

사업명	회계구분	'22결산	'23예산	'24예산	비고 (세부사업수)
공동주택 환경개선	일반회계	930	682	605	4
공동주택 관리		6	19	19	
소규모 공동주택 안전관리		162	163	155	
노후 공동주택 시설개선 지원사업		762	500	400	
개폐식 방범창 지원사업		0	0	30	

□ 관련 예산사업 개요

사업명	공동주택 관리
사업내용	- 공동주택 관리 관련 위원회 운영 - 공동주택 관리 실태 점검 - 공동주택 관리 관련 교육 - 공동주택 관리 홍보, 안내
사업기간	2024년01월01일 ~ 2028년12월31일
지원형태	직접수행
지원조건	자체재원
시행주체	중구

사업명	소규모 공동주택 안전관리
사업내용	- 집합건물 안전점검 지원사업 - 소규모 공동주택 시설개선 지원사업 - 공동주택 관리종사자 근무환경개선 지원사업 - 공동주택 관리 종사자 근무환경 개선사업
사업기간	2024년01월01일 ~ 2028년12월31일
지원형태	기타
지원조건	시50/구50
시행주체	중구

사업명	노후 공동주택 시설개선 지원사업
사업내용	옥상방수, 어린이놀이터, 조경담장, 주차시설, 하수도, 긴급 보수보강 등
사업기간	2023년01월01일 ~ 2027년12월31일
지원형태	기타
지원조건	자체재원
시행주체	중구

사업명	개폐식 방범창 지원사업
사업내용	- 반지하 주택 침수 시 대피를 위한 개폐식 방범창 설치 지원(1,500천원*20개소)
사업기간	2024년01월01일 ~ 2024년12월31일
지원형태	직접수행
지원조건	시50/구50
시행주체	중구

단위사업

건축물 점검 및 관리

□ 목적 및 주요내용

○ 목적

- 빈집 정비 계획 수립을 통한 효율적 관리 및 정비를 통한 주거 환경 개선

○ 주요내용

- 빈집 정비 사업
 - 2단계 빈집 정비 사업 계획 수립
 - 빈집(허가, 무허가)의 정비(해체, 개량) 및 공공용 시설 조성

□ 관련 예산사업 내역

(단위:개, 백만원)

사업명	회계구분	'22결산	'23예산	'24예산	비고 (세부사업수)
건축물 점검 및 관리	일반회계	334	541	704	5
건축 관리		42	54	54	
승월시장 안전조치		154	10	10	
빈집정비사업		135	450	599	
제3종시설물 지정을 위한 실태조사 용역		3	28	6	
제3종시설물 정기안전점 검		0	0	35	

□ 관련 예산사업 개요

사업명	건축 관리
사업내용	- 인허가 신청 전 건축물의 구조나 안전, 도시경관 확보 등의 자문을 위한 건축위원회 개최 - 건축허가(신고) 관리 및 건축 현장조사 - 건축사업무 대행수수료 - 건축물그리기대회
사업기간	2024년01월01일 ~ 2028년12월31일
지원형태	직접수행
지원조건	자체재원
시행주체	중구, 보조사업자

사업명	송월시장 안전조치
사업내용	송월시장 부지 내 2개동의 위험요소 발생 시 안전조치하여 시설물의 안전성 확보
사업기간	2024년01월01일 ~ 2024년12월31일
지원형태	직접수행
지원조건	자체재원 10백만원
시행주체	중구

사업명	빈집정비사업
사업내용	쾌적한 주거 환경 조성을 위한 빈집 정비(~2024年) - 빈집 실태 조사 및 2단계 빈집 정비 계획 수립 - 빈집 정비(해체, 개량, 안전조치) 공사 시행 - (무허가)빈집 정비(해체) 공사 시행
사업기간	2024년01월01일 ~ 2028년12월31일
지원형태	직접수행
지원조건	시50/구50 공익상 유해하거나 도시미관 또는 주거환경에 장애되는 1년 이상의 빈집
시행주체	중구

사업명	제3종시설물 지정을 위한 실태조사 용역
사업내용	시설물 안전법 및 제3종 시설물 지정을 위한 실태조사 매뉴얼에 따른 실태조사
사업기간	2024년01월01일 ~ 2028년12월31일
지원형태	직접수행
지원조건	- 구비 100% - 1년에 1회 실태조사
시행주체	중구

사업명	제3종시설물 정기안전점검
사업내용	정기안전점검 반기에 1회 실시
사업기간	2024년01월01일 ~ 2028년12월31일
지원형태	직접수행
지원조건	자체재원
시행주체	중구

정책사업목표

기반시설부담금 교부금의 효율적인 운영

(1) 주요내용

기반시설부담금 환급 사유(건축허가 취소 등) 발생 시 수시환급

(2) 성과지표 및 목표치 설정

< 성과지표별 목표치 설정 >

성과지표(단위)	지표 유형	가중치	실적 및 목표치					측정산식 또는 측정방법	자료수집 방법/출처	
			구분	22	23	24	25			26
기반시설부담금 사유 발생 시 환급률(%)	핵심	1	목표	100	100	100	100	100	기반시설부담금 환급금액/ 환급신청액	내부결재문 및 이호조 지출증빙
			실적	0	100					

< 성과지표별 목표치 설정 근거 >

○ 기반시설부담금 사유 발생 시 환급률

- 기반시설부담금에 관한 법률 및 기반시설부담금 부과징수 업무 처리규정

단위사업

기반시설

□ 목적 및 주요내용

○ 목적

기반시설부담금의 효율적인 운영

○ 주요내용

건축허가 취소 또는 건축허가사항 변경 등 기반시설부담금 환급 사유 발생시, 환급을 통하여 기반시설부담금의 효율적인 운영

□ 관련 예산사업 내역

(단위:개, 백만원)

사업명	회계구분	'22결산	'23예산	'24예산	비고 (세부사업수)
기반시설	기반시설	0	296	346	1
기반시설		0	296	346	

□ 관련 예산사업 개요

- 사업명 : 기반시설
- 사업내용 : 기반시설부담금 환급사유(건축허가 취소 등) 발생시 환급
- 사업기간 : 2024년01월01일 ~ 2028년12월31일
- 지원형태 : 직접수행
- 지원조건 : 자체재원
- 시행주체 : 중구

도시개발과

전략목표	영종국제도시와 원도심의 상생발전을 통한 미래발전 동력 창출
[소관부서]	도시개발과

1. 기본방향

영종국제도시와 원도심의 균형있는 발전을 위한 도시개발 및 도시재생사업 추진

< 정책사업목표 현황 >

(단위:개, 백만원)

정책사업목표	성과 지표수	단위 사업수	예산액
체계적이고 계획적인 도시개발을 통한 지역 발전 도모	1	1	309
정비사업 및 도시재생사업 등 주거환경개선 사업 추진으로 살기좋은 미래도시 조성	4	1	1,726

2. 조직 및 인력현황

(단위 : 명)

부서명	정원				현원	계단위 직제명
	계	4급이상	5급	6급이하		
계	13	0	1	12	12	
도시개발과	13	0	1	12	12	도시개발팀, 도시재생팀, 주거개선팀

3. 예산현황

(단위 : 백만원, %)

구분	예산액		전년도예산액		비교증감	
	예산액	구성비	예산액	구성비	증감률	증감률
계	2,052	100.00 %	3,794	100.00 %	△1,742	△45.91%
정책사업	2,036	99.19 %	3,695	97.38 %	△1,659	△44.91%
행정운영경비	17	0.81 %	99	2.62 %	△83	△83.21%
인력운영비	0	0.00 %	0	0.00 %	0	0.00%
기본경비	17	0.81 %	27	0.72 %	△11	△38.96%
재무활동	0	0.00 %	0	0.00 %	0	0.00%

정책사업목표

체계적이고 계획적인 도시개발을 통한 지역발전 도모

(1) 주요내용

- 용유 남북동 일원 도시개발사업 추진
- 운서토지구획정리사업 완료지구 유지관리

(2) 성과지표 및 목표치 설정

< 성과지표별 목표치 설정 >

성과지표(단위)	지표 유형	가중치	실적 및 목표치					측정산식 또는 측정방법	자료수집 방법/출처	
			구분	22	23	24	25			26
도시개발사업 관련 예산 집행률(%)	핵심	1	목표	100	100	100	100	100	(지출액/예산편성액)*100	예산집행실적(e호조)
			실적	81	81					

< 성과지표별 목표치 설정 근거 >

- 도시개발사업 관련 예산 집행률
 - 도시개발사업 조사설계용역 발주

단위사업

도시개발

□ 목적 및 주요내용

○ 목적

- 체계적이고 계획적인 도시개발을 통한 정주여건 개선 및 지역활성화 도모

○ 주요내용

- 용유 남북동 일원 도시개발사업 추진
- 운서토지구획정리사업 완료지구 관리

□ 관련 예산사업 내역

(단위:개, 백만원)

사업명	회계구분	'22결산	'23예산	'24예산	비고 (세부사업수)
도시개발	일반회계	0	0	309	3
도시개발사업 운영		0	0	2	
용유 남북동 일원 도시개발사업		0	0	300	
구획정리사업 이관업무 지원		0	0	7	

□ 관련 예산사업 개요

사업명	도시개발사업 운영
사업내용	- 도시개발사업 관련 도서구입 - 도시개발 관련 물품 구입 등 - 도시개발사업 시책업무추진
사업기간	2024년01월01일 ~ 2024년12월31일
지원형태	직접수행
지원조건	자체재원
시행주체	중구

사업명	용유 남북동 일원 도시개발사업
사업내용	도시개발사업
사업기간	2024년01월01일 ~ 2031년12월31일
지원형태	직접수행
지원조건	자체재원
시행주체	중구

사업명	구획정리사업 이관업무 지원
사업내용	토지구획정리사업 이관업무 지원
사업기간	2024년01월01일 ~ 2024년12월31일
지원형태	직접수행
지원조건	시100
시행주체	중구

정책사업목표

**정비사업 및 도시재생사업 등 주거환경개선사업 추진으로
살기좋은 미래도시 조성**

(1) 주요내용

- 재개발, 재건축, 도시환경정비사업 및 가로주택정비사업 추진
- 정비사업 구역 해제에 따른 대안사업 수립 및 도시재생 활성화계획 제시
- 신흥, 답동 도시재생뉴딜사업 시행
- 원도심 구역의 침체되고 열악한 주거환경 개선 및 도시경관 개선
- 전동 윗터골 저층주거지 재생사업 운영
- 월남촌 사랑마을 저층주거지 재생사업 운영
- 마을주택관리소 운영
- 집수리교육 운영

(2) 성과지표 및 목표치 설정

< 성과지표별 목표치 설정 >

성과지표(단위)	지표 유형	가중치	실적 및 목표치					측정산식 또는 측정방법	자료수집 방법/출처	
			구분	22	23	24	25			26
신흥동 공감마을 사업 추진율(%)	핵심	0.4	목표	100	70	100	0	0	(사업 성과도/당해년도 사업추진 계획)*100	당해년도 사업 계획 대비 추진 성과 확인
			실적	69	70					
재개발사업 추진율(%)	일반	0.2	목표	0	0	100	100	100	심의통과건수(원안+조건부)/상정건수*100	사업 추진 관련 심의 건수 확인
			실적	0	0					
전동 윗터골 저층주거지 재생사업 추진율(%)	일반	0.2	목표	100	90	100	0	0	(사업 성과도/전동 윗터골 저층주거지 재생사업 추진율)*100	사업 추진율 확인
			실적	70	90					
월남촌 사랑마을 저층주거지 재생사업 추진율(%)	일반	0.2	목표	0	0	70	100	0	(사업 성과도/월남촌 사랑마을 저층주거지 재생사업 추진율)*100	사업 추진율 확인
			실적	0	0					

< 성과지표별 목표치 설정 근거 >

- 신흥동 공감마을 사업 추진율
 - 신흥동 공감마을 도시재생사업 연차별 추진 계획 수립
- 재개발사업 추진율
 - 도시 및 주거환경정비법에 따른 심의 건수 설정
- 전동 윗터골 저층주거지 재생사업 추진율
 - 전동 윗터골 저층주거지 재생사업 추진 계획 수립
- 월남촌 사랑마을 저층주거지 재생사업 추진율
 - 월남촌 사랑마을 저층주거지 재생사업 추진 계획 수립

단위사업

주거환경개선

□ 목적 및 주요내용

○ 목적

- 정비사업 구역 해제에 따른 대안사업 수립 및 도시재생 활성화 계획 수립
- 원도심구역의 침체되고 열악한 주거환경 및 도시경관 개선

○ 주요내용

- 재개발, 재건축, 도시환경정비사업 및 가로주택정비사업 추진
- 신흥, 답동 도시재생뉴딜사업 시행
- 전동 윗터골 저층주거지 재생사업 주민공동이용시설 운영 및 주민역량강화
- 월남촌 사랑마을 저층주거지 재생사업 정비계획 수립, 주민공동이용시설 조성
- 마을주택관리소 운영

□ 관련 예산사업 내역

(단위:개, 백만원)

사업명	회계구분	'22결산	'23예산	'24예산	비고 (세부사업수)
주거환경개선	일반회계	456	2,330	1,726	7
주택재개발 및 재건축 사업 운영		1	8	1	
정비구역 기본계획 수립 용역		0	0	940	
신흥동지역일원 도시재생 활성화사업(자체)		55	60	103	
원도심 도시재생 사업 운영		18	22	10	
월남촌 사랑마을 더불어마을		95	1,740	50	
도시재생사업 사후관리		0	0	60	
마을주택관리소 운영		287	501	562	

□ 관련 예산사업 개요

사업명	주택재개발 및 재건축 사업 운영
사업내용	정비사업관련 주민 홍보 위한 홍보물 제작 등
사업기간	2024년01월01일 ~ 2028년12월31일
지원형태	직접수행
지원조건	자체재원
시행주체	중구

사업명	정비구역 기본계획 수립 용역
사업내용	광성고주변구역 정비사업기본계획 수립
사업기간	2024년01월01일 ~ 2024년12월31일
지원형태	직접수행
지원조건	시50/구50
시행주체	중구

사업명	신흥동지역일원 도시재생활성화사업(자체)
사업내용	현장지원센터 및 주민공동이용시설의 일반수용비, 공공요금, 시설장비유지비 등
사업기간	2020년01월01일 ~ 2024년12월31일
지원형태	직접수행
지원조건	자체재원
시행주체	중구

사업명	원도심 도시재생 사업 운영
사업내용	- 원도심 저층주거지 개선사업 관련 주민 홍보 위한 홍보물 제작 - 원도심 저층주거지 개선사업 관련 전문지식 함양을 위한 도서구입 등
사업기간	2024년01월01일 ~ 2028년12월31일
지원형태	직접수행
지원조건	자체재원
시행주체	중구

사업명	월남촌 사랑마을 더불어 마을
사업내용	- 정비계획 및 사업시행계획 수립 용역 - 쾌적한 주거환경 조성 - 주민역량강화 사업 등
사업기간	2021년01월01일 ~ 2025년12월31일
지원형태	직접수행
지원조건	시90/구10
시행주체	중구

사업명	도시재생사업 사후관리
사업내용	주민요청에 따른 기반시설 보완사업, 주민공동이용시설 관리 및 운영 지원 등
사업기간	2024년01월01일 ~ 2028년12월31일
지원형태	직접수행
지원조건	자체재원
시행주체	중구

사업명	마을주택관리소 운영
사업내용	<ul style="list-style-type: none"> - 집수리 교육 운영 - 중구 자원봉사센터와 연계한 집수리 자원봉사 운영 - 주거취약계층 집수리 서비스 운영 - 무인택배함 운영 - 공구대여 등
사업기간	2024년01월01일 ~ 2028년12월31일
지원형태	직접수행
지원조건	시60/구40, 인건비 자체재원
시행주체	중구

교통운수과

전략목표	<ul style="list-style-type: none"> ○ 주정차지도 단속 ○ 교통안전시설물 설치 및 정비를 통한 교통안전의 향상 ○ 공영주차장 조성을 통한 주차난 해소 ○ 운송질서 확립 ○ 자동차 관리 문화 정착 및 과태료 체납 정리
[소관부서]	교통운수과

1. 기본방향

<ul style="list-style-type: none"> ○ 올바른 주차질서를 유지하여 쾌적한 교통환경 조성 ○ 공영주차장 조성으로 주거환경 개선 및 상권 활성화 ○ 올바른 자동차 관리 문화 정착 ○ 운송질서 확립
--

< 정책사업목표 현황 >

(단위:개, 백만원)

정책사업목표	성과 지표수	단위 사업수	예산액
교통질서확립 및 시설확충을 통한 쾌적한 교통환경 조성	4	10	5,094
고객편의 자동차 등록 민원 행정 구현 및 건전한 자동차 관리 문화 정착	3	2	52
여객 화물 자동차운송사업 관리 및 지속적인 지도 단속을 통한 건전한 운송질서 확립	2	2	479

2. 조직 및 인력현황

(단위 : 명)

부서명	정원				현원	계단위 직제명
	계	4급이상	5급	6급이하		
계	27	0	1	26	27	
교통운수과	27	0	1	26	27	교통행정팀, 교통시설팀, 운수행정팀, 차량등록팀, 교통체납팀

3. 예산현황

(단위 : 백만원, %)

구 분	예산액		전년도예산액		비교증감	
	예산액	구성비	예산액	구성비	증감률	증감률
계	6,895	100.00 %	5,949	100.00 %	946	15.90%
정책사업	5,624	81.57 %	4,905	82.44 %	720	14.68%
행정운영경비	568	8.24 %	405	6.81 %	163	40.31%
인력운영비	530	7.68 %	363	6.10 %	167	45.94%
기본경비	38	0.56 %	42	0.70 %	△4	△8.42%
재무활동	703	10.19 %	640	10.75 %	63	9.84%

(1) 주요내용

- 주정차 지도 단속
- 교통안전시설물 설치 및 정비를 통한 교통안전 향상
- 공영주차장 조성을 통한 주차난 해소
- 자동차 관리문화 확립 및 과태료 체납 정리

(2) 성과지표 및 목표치 설정

< 성과지표별 목표치 설정 >

성과지표(단위)	지표 유형	가중치	실적 및 목표치					측정산식 또는 측정방법	자료수집 방법/출처	
			구분	22	23	24	25			26
교통안전시설물 설치 및 정비율(%)	핵심	0.3	목표	100	100	100	100	100	(설치 및 정비건수/설치 및 정비신청수)*100	사업준공 조서
			실적	100	100					
차량관련과태료 정리율(일반회계)(%)	일반	0.3	목표	100	100	100	100	100	(정리액/부과액)*100	징수월보
			실적	100	100					
공영주차장 조성 실적(%)	일반	0.2	목표	100	100	100	100	100	사업추진 공정률	준공조서
			실적	60	50					
불법주정차 과태료 징수율(%)	일반	0.2	목표	70	70	70	70	70	(과태료징수액/과태료부과액)*100	징수월보
			실적	83	84					

< 성과지표별 목표치 설정 근거 >

- 교통안전시설물 설치 및 정비율
 - 교통안전시설물정비를 통한 교통환경개선
- 차량관련과태료 정리율(일반회계)
 - 교통질서 확립을 위한 위법 대상자 과태료 부과
- 공영주차장 조성 실적
 - 매년 주차장 확충계획 대비 설치 실적에 따라 목표 설정
- 불법주정차 과태료 징수율
 - 교통질서 확립을 위한 불법 주정차 과태료 부과

단위사업

교통유발부담금 부과

□ 목적 및 주요내용

○ 목적

각 층 바닥면적의 합계가 1,000㎡ 이상인 시설물에 대해 교통유발부담금 부과 및 징수

○ 주요내용

- 도시교통 특별회계의 안정적인 재정운영 도모 및 세외수입 극대화 추진
- 각 층 바닥면적의 합계가 1,000㎡ 이상인 시설물에 대해 교통유발부담금을 부과 및 징수

□ 관련 예산사업 내역

(단위:개, 백만원)

사업명	회계구분	'22결산	'23예산	'24예산	비고 (세부사업수)
교통유발부담금 부과	일반회계	56	59	76	2
교통유발부담금 부과 인력 운영		44	45	57	
교통유발부담금 부과 기본운영관리		12	14	19	

□ 관련 예산사업 개요

사업명	교통유발부담금 부과 인력 운영
사업내용	교통유발시설물에 대한 교통유발부담금 부과.징수시 필요한 인력운영비
사업기간	2024년01월01일 ~ 2028년12월31일
지원형태	직접수행
지원조건	자체재원
시행주체	중구

사업명	교통유발부담금 부과 기본운영관리
사업내용	교통유발부담금 부과에 따른 기본경비, 우편요금, 압류촉탁비, 서식 유인
사업기간	2024년01월01일 ~ 2028년12월31일
지원형태	직접수행
지원조건	자체재원
시행주체	중구

단위사업

교통안전시설 설치 및 관리

□ 목적 및 주요내용

○ 목적

- 교통안전시설물 설치 및 정비를 통해 교통사고 예방 및 쾌적한 도로환경을 조성하여, 밝은 도시 이미지 창출

○ 주요내용

- 시선유도시설 : 시선유도봉, 표지병, 갈매기표지, 시인성 증진 안전시설 등
- 차량방호시설 : 방호울타리(노측, 분리대, 보도), 충격흡수시설 등
- 기타 안전시설 : 미끄럼방지재 포설, 과속방지턱, 도로반사경, 무단횡지방지시설, 노면표시, 교통안전표지판

□ 관련 예산사업 내역

(단위:개, 백만원)

사업명	회계구분	'22결산	'23예산	'24예산	비고 (세부사업수)
교통안전시설 설치 및 관리	일반회계	267	236	151	1
교통안전시설물 설치 및 유지		267	236	151	

□ 관련 예산사업 개요

- 사업명 : 교통안전시설물 설치 및 유지
- 사업내용 : 관내 교통안전 시설물 설치 및 정비
- 사업기간 : 2024년01월01일 ~ 2028년12월31일
- 지원형태 : 직접수행
- 지원조건 : 자체재원
- 시행주체 : 중구

단위사업

교통안내 지원

□ 목적 및 주요내용

○ 목적

- 각종 행사 시 교통안내 지원함으로써 원활한 소통을 확보

○ 주요내용

- 행사 시 불법 주정차 차량 견인이동 비용 지원
- 교통안내 활동비 지원

□ 관련 예산사업 내역

(단위:개, 백만원)

사업명	회계구분	'22결산	'23예산	'24예산	비고 (세부사업수)
교통안내 지원	일반회계	12	17	16	1
각종 행사 지원		12	17	16	

□ 관련 예산사업 개요

- 사업명 : 각종 행사 지원
- 사업내용 : 행사종사자 식대
- 사업기간 : 2024년01월01일 ~ 2028년12월31일
- 지원형태 : 직접수행
- 지원조건 : 자체재원
- 시행주체 : 중구

단위사업

지속가능한 친환경 교통도로구간 관리

□ 목적 및 주요내용

○ 목적

일반 통행로 및 차없는 거리 정비하여 지속가능한 친환경 교통도로구간 관리

○ 주요내용

- 일반통행로 정비
- 차없는 거리 시설 정비

□ 관련 예산사업 내역

(단위:개, 백만원)

사업명	회계구분	'22결산	'23예산	'24예산	비고 (세부사업수)
지속가능한 친환경 교통도로구간 관리	일반회계	18	20	12	1
일방통행로 및 차없는 거리 시설 정비		18	20	12	

□ 관련 예산사업 개요

- 사업명 : 일방통행로 및 차없는 거리 시설 정비
- 사업내용 : 노후된 불량 시설물 도색 및 교체
- 사업기간 : 2024년01월01일 ~ 2028년12월31일
- 지원형태 : 직접수행
- 지원조건 : 자체재원
- 시행주체 : 중구

단위사업

보행교통지킴이 운영

□ 목적 및 주요내용

○ 목적

- 보행교통 지킴이 구성·운영을 통해 보행교통환경 계도·홍보

○ 주요내용

- 보행교통 지킴이 구성
- 어린이 보행 안전지도 및 차량질서 지도(월 6회)

□ 관련 예산사업 내역

(단위:개, 백만원)

사업명	회계구분	'22결산	'23예산	'24예산	비고 (세부사업수)
보행교통지킴이 운영	일반회계	62	73	73	1
보행교통지킴이 지원		62	73	73	

□ 관련 예산사업 개요

- 사업명 : 보행교통지킴이 지원
- 사업내용 : 보행교통 지킴이 구성
- 사업기간 : 2024년01월01일 ~ 2028년12월31일
- 지원형태 : 직접수행
- 지원조건 : 자체재원
- 시행주체 : 중구

단위사업

자동차관리 문화 확립

□ 목적 및 주요내용

○ 목적

- 자동차 정기(종합)검사 완료를 통한 안전한 자동차 관리
- 자동차 의무보험가입을 통한 신속하고 원활한 손해배상 및 구제

○ 주요내용

- 정기(종합)검사 미수검 차량에 대한 경과안내 및 검사명령서 발송
- 의무보험 미가입자에 대한 가입촉구 및 과태료 부과 안내
- 자동차 관련 과태료 부과지서 송달

□ 관련 예산사업 내역

(단위:개, 백만원)

사업명	회계구분	'22결산	'23예산	'24예산	비고 (세부사업수)
자동차관리 문화 확립	일반회계	35	35	38	1
자동차검사지연과태료 및 의무보험과태료 부과관리		35	35	38	

□ 관련 예산사업 개요

- 사업명 : 자동차검사지연과태료 및 의무보험과태료 부과관리
- 사업내용 : 자동차검사지연과태료 및 자동차의무보험과태료 부과 및 징수
- 사업기간 : 2024년01월01일 ~ 2028년12월31일
- 지원형태 : 직접수행
- 지원조건 : 자체재원
- 시행주체 : 중구

단위사업

교통체납정리

□ 목적 및 주요내용

○ 목적

- 자동차 관련 과태료 체납액 정리(일반회계)

○ 주요내용

- 과태료 체납자에 대한 전자예금 압류 및 부동산 압류
- 징수불가능자에 대한 현지확인조사 및 결손처분(정리보류)
- 고액체납자에 대한 책임징수제 운영 및 관허사업제한 요구

□ 관련 예산사업 내역

(단위:개, 백만원)

사업명	회계구분	'22결산	'23예산	'24예산	비고 (세부사업수)
교통체납정리	일반회계	48	50	49	1
교통체납정리		48	50	49	

□ 관련 예산사업 개요

- 사업명 : 교통체납정리
- 사업내용 : 자동차 관련 과태료의 체납정리 업무
- 사업기간 : 2024년01월01일 ~ 2028년12월31일
- 지원형태 : 직접수행
- 지원조건 : 자체재원
- 시행주체 : 중구

단위사업

주.정차 질서 확립

□ 목적 및 주요내용

○ 목적

공정하고 효과적인 불법 주정차 단속을 위한 인력 운영 및 단속 장비, 주정차 금지구역 정비를 실시함으로써 쾌적한 교통환경을 조성

○ 주요내용

- 불법 주정차 단속 관련 고지서 유인 및 우편물 발송
- 단속 인력 인건비 및 운영비
- 주정차 금지구역 정비 및 개선노면표시 확대

□ 관련 예산사업 내역

(단위:개, 백만원)

사업명	회계구분	'22결산	'23예산	'24예산	비고 (세부사업수)
주.정차 질서 확립	주차장	710	589	574	6
견인업무처리		0	5	3	
불법 주·정차 단속		366	228	289	
단속인력 확대 운영		254	263	198	
주.정차 프로그램 관리원		55	58	60	
주.정차금지구역 관리		29	30	20	
자동주행형CCTV구축		6	5	5	

□ 관련 예산사업 개요

사업명	견인업무처리
사업내용	불법주정차 차량 견인을 위한 견인차량 입차료
사업기간	2024년01월01일 ~ 2028년12월31일
지원형태	직접수행
지원조건	자체재원
시행주체	중구

사업명	불법 주·정차 단속
사업내용	주정차 질서확립 관련 홍보비, 단속차량유지비, 여비, 피복비, 매식비, 시스템유지비, 우편료
사업기간	2024년01월01일 ~ 2028년12월31일
지원형태	직접수행
지원조건	자체재원
시행주체	중구

사업명	단속인력 확대 운영
사업내용	불법 주·정차 단속인력 인건비 및 피복비
사업기간	2024년01월01일 ~ 2028년12월31일
지원형태	기타
지원조건	자체재원
시행주체	중구

사업명	주·정차 프로그램 관리원
사업내용	보조인력 인건비
사업기간	2024년01월01일 ~ 2028년12월31일
지원형태	직접수행
지원조건	자체재원
시행주체	중구

사업명	주·정차금지구역 관리
사업내용	- 주정차금지선 도색 - 주정차금지표지판 신설 및 정비 - 개선 주정차 노면표시 도색 및 안내표지판 설치
사업기간	2024년01월01일 ~ 2028년12월31일
지원형태	직접수행
지원조건	자체재원
시행주체	중구

사업명	자동주행형CCTV구축
사업내용	단속 차량 탑재형 CCTV를 통한 불법 주정차 단속
사업기간	2024년01월01일 ~ 2028년12월31일
지원형태	직접수행
지원조건	자체재원
시행주체	중구

단위사업

공영주차장 조성

□ 목적 및 주요내용

○ 목적

공영주차장의 효율적인 운영, 유지 및 관리로 주차장 이용자의 편의 증대

○ 주요내용

- 신규 주차장 조성으로 주차난 해소
- 기존 공영주차장 유지, 관리 및 공단 위탁 추진
- 공영주차장 신설 및 임시공영주차장 운영

□ 관련 예산사업 내역

(단위:개, 백만원)

사업명	회계구분	'22결산	'23예산	'24예산	비고 (세부사업수)
공영주차장 조성	주차장	2,921	3,393	4,030	7
공영주차장 유지관리		2,903	3,320	3,365	
부설주차장 개방지원		5	50	90	
GREENPARKING 사업		13	24	20	
내동 주거지역 공영주차장 조성사업		0	0	265	
울목어린이공원 공영주차장 조성사업(승인지하차도 및 연결도로 공사 주민지원사업)		0	0	200	
신흥동 공영주차장 조성사업(승인지하차도 및 연결도로 공사 주민지원사업)		0	0	48	
도원동 주거지역 공영주차장 조성사업(승인지하차도 및 연결도로 공사 주민지원사업)		0	0	42	

□ 관련 예산사업 개요

사업명	공영주차장 유지관리
사업내용	- 공영주차장 운영을 위한 홍보 현수막 및 주차안내문 유인, 전기요금, 보험료, 출장여비 - 공영주차장 부지 사용 임차료 지급, 집기 구입비 등 - 공영주차장 수시정비비, 대행사업비
사업기간	2024년01월01일 ~ 2028년12월31일
지원형태	직접수행
지원조건	자체재원
시행주체	중구, 시설관리공단

사업명	부설주차장 개방지원
사업내용	- 보조대상 : 주택가 주변 야간 주차공간이 부족하다 판단되는 지역내 부설주차장(일반건축물 부설주차장 10면, 학교 20면 이상을 개방 가능)을 개방하려는 모든 개인, 단체 기관 등
사업기간	2024년01월01일 ~ 2028년12월31일
지원형태	민간보조
지원조건	시50/구50
시행주체	중구

사업명	GREENPARKING 사업
사업내용	담장 허물기, 주차면 조성, 화단 조성
사업기간	2024년01월01일 ~ 2028년12월31일
지원형태	직접수행
지원조건	시50/구50 1면 650만원, 2면 750만원 지원
시행주체	중구

사업명	내동 주거지역 공영주차장 조성사업
사업내용	지평식 공영주차장 조성 N=19면
사업기간	2022년07월01일 ~ 2024년12월31일
지원형태	자치단체보조
지원조건	시50/구50
시행주체	중구

사업명	울목어린이공원 공영주차장 조성사업(송인지하차도 및 연결도로 공사 주민지원사업)
사업내용	건축식 공영주차장 조성(면적 : 2,400㎡, 주차면수 : 80면)
사업기간	2024년01월01일 ~ 2025년01월31일
지원형태	직접수행
지원조건	자체재원
시행주체	중구

사업명	신흥동 공영주차장 조성사업(승인지하차도 및 연결도로 공사 주민지원사업)
사업내용	지평식 공영주차장 조성(면적 : 910.3㎡, 주차면수 : 30면)
사업기간	2024년01월01일 ~ 2025년12월31일
지원형태	직접수행
지원조건	자체재원
시행주체	중구

사업명	도원동 주거지역 공영주차장 조성사업(승인지하차도 및 연결도로 공사 주민지원사업)
사업내용	지평식 공영주차장 조성(면적 : 438.5㎡, 주차면수 : 15면)
사업기간	2024년01월01일 ~ 2025년12월31일
지원형태	직접수행
지원조건	자체재원
시행주체	중구

단위사업

담동성당관광자원화사업

□ 목적 및 주요내용

○ 목적

담동성당 관광자원화사업의 일환으로 조성한 사유지 광장 유지 관리

○ 주요내용

- 사업 목적 : 사유지 광장 유지 관리
- 사업 기간 : 2024년~
- 사업 내용 : 사유지 광장 유지 관리를 위한 임대차 계약(위치 : 담동 3-3번지 일원)
- 소요 예산 : 75,000천원 범위 내

□ 관련 예산사업 내역

(단위:개, 백만원)

사업명	회계구분	'22결산	'23예산	'24예산	비고 (세부사업수)
담동성당관광자원화사업	일반회계	0	0	75	1
담동성당관광자원화사업 사유지(주차장) 임대차 계약		0	0	75	

□ 관련 예산사업 개요

- 사업명 : 담동성당관광자원화사업 사유지(주차장) 임대차 계약
- 사업내용 : 담동성당 사유지 2,400㎡ 임대차 계약
- 사업기간 : 2024년01월01일 ~ 2028년12월31일
- 지원형태 : 직접수행
- 지원조건 : 자체재원
- 시행주체 : 중구

정책사업목표

고객편의 자동차 등록 민원 행정 구현 및 건전한 자동차 관리 문화 정착

(1) 주요내용

- 자동차등록 업무의 친절, 신속, 정확한 민원 처리로 고객 만족도 제고
- 자동차관리사업 지도 점검 및 불법 자동차 일제 정리, 단속으로 도시환경 개선
- 무보험 운전자 및 무단방치 범칙자를 수사하고 검찰에 송치하여 교통 법질서 확립

(2) 성과지표 및 목표치 설정

< 성과지표별 목표치 설정 >

성과지표(단위)	지표 유형	가중치	실적 및 목표치					측정산식 또는 측정방법	자료수집 방법/출처	
			구분	22	23	24	25			26
자동차 무보험 운전자 및 무단방치 범칙금(%)	핵심	0.5	목표	100	100	100	100	100	(처리건수/목표건수)*100	사건처리 건수
			실적	100	100					
자동차관리사업 지도점검 및 단속실적(%)	일반	0.2	목표	100	100	100	100	100	(단속건수/목표건수)*100	자동차관리사업 지도 점검
			실적	100	100					
불법 자동차 일제정리 및 단속(%)	일반	0.3	목표	100	100	100	100	100	(처리건수/목표건수)*100	불법 자동차 처리대장
			실적	100	100					

< 성과지표별 목표치 설정 근거 >

- 자동차 무보험 운전자 및 무단방치 범칙금
 - 교통분야 범칙자를 수사하고 검찰에 송치하여 교통법질서 수호
- 자동차관리사업 지도점검 및 단속실적
 - 건전한 자동차관리사업 육성 및 정착
- 불법 자동차 일제정리 및 단속
 - 불법 자동차 일제정리 및 단속으로 도시환경 개선

단위사업

자동차 등록

□ 목적 및 주요내용

○ 목적

- 자동차 등록민원에 대한 편의성을 증진하여 고객만족도 향상 도모

○ 주요내용

- 차량등록업무의 친절, 신속, 정확한 처리로 주민의 욕구에 부응하는 민원행정 서비스 구현

□ 관련 예산사업 내역

(단위:개, 백만원)

사업명	회계구분	'22결산	'23예산	'24예산	비고 (세부사업수)
자동차 등록	일반회계	38	42	42	1
자동차등록업무 운영지원		38	42	42	

□ 관련 예산사업 개요

- 사업명 : 자동차등록업무 운영지원
- 사업내용 : 차량등록업무(신규, 말소, 이전, 저당권 설정, 등록원부 발급 등)
- 사업기간 : 2024년01월01일 ~ 2028년12월31일
- 지원형태 : 직접수행
- 지원조건 : 자체재원
- 시행주체 : 중구

단위사업

자동차관리 지도 및 점검

□ 목적 및 주요내용

○ 목적

- 자동차관리사업에 대한 지도점검을 실시하고 불법자동차를 일제정리, 단속하여 도시환경 개선도모
- 의무보험 미가입 운전자 및 자동차 무단방치 범칙자를 특별 사법경찰관이 수사하고 송치하여 올바른 자동차 문화 정착

○ 주요내용

- 자동차관리사업 지도점검 및 단속
- 불법 자동차 일제정리 및 단속
- 교통분야 범칙자를 수사하고 검찰 송치

□ 관련 예산사업 내역

(단위:개, 백만원)

사업명	회계구분	'22결산	'23예산	'24예산	비고 (세부사업수)
자동차관리 지도 및 점검	일반회계	10	10	10	2
방치차량 관리		1	1	1	
특사경 업무관리		9	9	9	

□ 관련 예산사업 개요

사업명	방치차량 관리
사업내용	방치차량 현장민원조사 및 강제처리, 보조인력관리
사업기간	2024년01월01일 ~ 2028년12월31일
지원형태	직접수행
지원조건	자체재원
시행주체	중구

사업명	특사경 업무관리
사업내용	자동차관리법 위반자, 자동차손해배상보장법 위반자 검찰송치 업무 및 피의자 소재지 수사
사업기간	2024년01월01일 ~ 2028년12월31일
지원형태	직접수행
지원조건	자체재원
시행주체	중구

정책사업목표

여객 화물 자동차운송사업 관리 및 지속적인 지도 단속을 통한 건전한 운송질서 확립

(1) 주요내용

- 화물자동차 유가보조금 지원
- 화물자동차 불법 행위(밤샘 주박차 등) 지도 단속
- 여객 자동차 불법 행위 지도 단속
- 버스 및 택시 승강장 시설 정비

(2) 성과지표 및 목표치 설정

< 성과지표별 목표치 설정 >

성과지표(단위)	지표 유형	가중치	실적 및 목표치					측정산식 또는 측정방법	자료수집 방법/출처	
			구분	22	23	24	25			26
교통불편신고 민원 처리율(%)	핵심	0.5	목표	100	100	100	100	100	(처리건수/접수건수)*100	불편민원신고 접수 및 처리대장
			실적	100	100					
화물자동차 밤샘주차 단속실적(건)	일반	0.5	목표	100	100	100	100	100	단속실적 건수	단속 처리대장
			실적	100	100					

< 성과지표별 목표치 설정 근거 >

- 교통불편신고 민원 처리율
 - 교통불편신고 민원 접수건 대비 처리 비율 산정
- 화물자동차 밤샘주차 단속실적
 - 지도단속실적을 단속건수로 산정

단위사업

여객·화물자동차 운송업 지원

□ 목적 및 주요내용

○ 목적

- 화물자동차운송사업자에 대하여 유가 인상액에 상당하는 금액의 전부 또는 일부를 보조하여 안정적인 시장 질서 유지
- 지속적인 지도 단속을 통한 건전한 화물자동차 운송질서 확립
- 지속적인 지도 단속을 통한 여객자동차 운송질서 확립
- 운송사업자와 위수탁차주 사이의 분쟁 조절

○ 주요내용

- 화물자동차 유가 보조금 지원
- 화물자동차 불법 행위(방생 주박차 등) 지도 단속
- 여객 자동차 불법 행위 지도 단속
- 화물운송분쟁위원회 운영

□ 관련 예산사업 내역

(단위:개, 백만원)

사업명	회계구분	'22결산	'23예산	'24예산	비고 (세부사업수)
여객·화물자동차 운송업 지원	일반회계	68	77	78	2
교통지도단속 및 과태료 부과		10	17	16	
화물자동차 유가보조금 지원		58	61	62	

□ 관련 예산사업 개요

사업명	교통지도단속 및 과태료 부과
사업내용	여객·화물자동차운송사업 위반에 따른 과태료부과 업무 지원
사업기간	2024년01월01일 ~ 2028년12월31일
지원형태	직접수행
지원조건	자체재원
시행주체	중구

사업명	화물자동차 유가보조금 지원
사업내용	<ul style="list-style-type: none"> - 유가보조금 상시 모니터링 - 유가보조금 서면신청 접수 및 지급 - 유가보조금 연동 카드(화물복지카드) 승인
사업기간	2024년01월01일 ~ 2028년12월31일
지원형태	직접수행
지원조건	자체재원
시행주체	중구

단위사업

대중교통 이용 활성화

□ 목적 및 주요내용

○ 목적

버스 및 택시 승강장의 시설 정비를 통한 대중교통이용 활성화 및 주민 편의 증대

○ 주요내용

버스 및 택시 승강장 시설 정비

□ 관련 예산사업 내역

(단위:개, 백만원)

사업명	회계구분	'22결산	'23예산	'24예산	비고 (세부사업수)
대중교통 이용 활성화	일반회계	222	303	401	2
버스승강장 구조물 정비		222	303	351	
폭염저감시설 설치 사업		0	0	50	

□ 관련 예산사업 개요

사업명	버스승강장 구조물 정비
사업내용	- 버스승강장 설치 및 교체 - 노후 버스승강장 수시정비 - 버스승강장 편의시설 설치(태양광발전 조명, 에어커튼 등)
사업기간	2024년01월01일 ~ 2028년12월31일
지원형태	직접수행
지원조건	자체 및 보조지원
시행주체	중구

사업명	폭염저감시설 설치 사업
사업내용	폭염대비 저감시설 설치
사업기간	2024년01월01일 ~ 2024년12월31일
지원형태	직접수행
지원조건	시50/구50
시행주체	중구

위생과

전략목표	위생업소 건전한 영업풍토 조성
[소관부서]	위생과

1. 기본방향

- 부정 불량식품 유통방지 및 위생업소 건전 영업풍토 조성
- 어린이급식관리지원센터를 통한 영양, 위생관리 등으로 급식환경개선 및 어린이 건강증진 도모
- 위생업소의 국제수준의 서비스 질 향상 및 모범적인 음식문화 정착

< 정책사업목표 현황 >

(단위:개, 백만원)

정책사업목표	성과 지표수	단위 사업수	예산액

2. 조직 및 인력현황

(단위 : 명)

부서명	정원				현원	계단위 직제명
	계	4급이상	5급	6급이하		
계	12	0	1	11	12	
위생과	12	0	1	11	12	위생관리팀, 위생지도팀, 관광위생팀

3. 예산현황

(단위 : 백만원, %)

구 분	예 산 액		전년도예산액		비교증감	
	예 산 액	구성비	전년도예산액	구성비	비교증감	증감률
계	511	100.00 %	680	100.00 %	△169	△24.84%
정 책 사 업	494	96.73 %	662	97.35 %	△168	△25.32%
행 정 운 영 경 비	17	3.27 %	18	2.65 %	△1	△7.35%
인 력 운 영 비	0	0.00 %	0	0.00 %	0	0.00%
기 본 경 비	17	3.27 %	18	2.65 %	△1	△7.35%
재 무 활 동	0	0.00 %	0	0.00 %	0	0.00%

정책사업목표

유통식품 안전관리 및 위생업소의 효율적 관리를 통한 구민의 건강한 삶의 질 향상

(1) 주요내용

- 유통식품 안전관리
- 공중 및 식품위생업소 관리 강화
- 어린이 식생활 안전관리
- 음식문화개선 및 우수업소 관리

(2) 성과지표 및 목표치 설정

< 성과지표별 목표치 설정 >

성과지표(단위)	지표 유형	가중치	실적 및 목표치					측정산식 또는 측정방법	자료수집 방법/출처	
			구분	22	23	24	25			26
소규모 어린이급식시설 등록률(%)	핵심	0.3	목표	96	96	96	96	96	(100인미만 어린이급식소 등록수/100인미만 어린이급식소 수)*100	어린이급식관리지원센터 등록 결과
			실적	112	112					
유통식품 수거검사 건수 (건수)	일반	0.2	목표	700	710	640	640	640	유통식품 수거검사 건수	유통식품 수거검사 보고서
			실적	600	581					
소비자식품위생감시원 활동일수(건수)	일반	0.3	목표	8	10	10	10	10	년간 활동일수 대비 연간 점검 업소수	감시원활동비 지급자료 (이후조지출건)
			실적	8	10					
위생등급 지정 업소 수 (개소수)	일반	0.2	목표	74	85	85	85	85	일반, 휴게, 재과점 수 전체의 2%이내	위생등급 지정 보고서
			실적	90	73					

< 성과지표별 목표치 설정 근거 >

- 소규모 어린이급식시설 등록률
 - 어린이급식관리지원센터 가이드라인의 사업규모별 관리급식소
- 유통식품 수거검사 건수
 - 유통식품 안전관리 수거검사 계획에 따른 수거 검사 목표
- 소비자식품위생감시원 활동일수
 - 식품위생법 제33조(소비자식품위생감시원)에 따른 감시원 활용
- 위생등급 지정 업소 수
 - 市 음식문화개선사업 추진 계획에 따른 목표치

단위사업

유통식품안전관리 및 위생업소 수준향상

□ 목적 및 주요내용

○ 목적

- 유통식품의 위해요인을 사전에 차단하고 안전한 유통과 판매를 유도함으로써 국민의 위생 향상에 기여
- 어린이 기호식품 판매 환경 개선으로 부정·불량식품 근절, 영유아 보육시설에 대한 영양·위생관리 및 교육프로그램 지원 등으로 급식환경개선 및 어린이 건강증진 도모

○ 주요내용

- 식품 등 수거검사 및 폐기
- 식중독 및 부정불량식품 교육 및 홍보
- 공중 및 식품위생업소 지도점검
- 어린이급식관리지원센터 운영 지원 및 관리

□ 관련 예산사업 내역

(단위:개, 백만원)

사업명	회계구분	'22결산	'23예산	'24예산	비고 (세부사업수)
유통식품안전관리 및 위생업소 수준향상	일반회계	415	414	392	9
유통식품 안전관리		8	10	9	
지자체 기초위생관리 지원(지자체 보조)		8	12	12	
농축수산물 안전관리		1	1	1	
합동단속 등 사후관리 강화(수거비, 검사비)		3	3	3	
공중 및 식품위생업소 관리 강화		7	12	10	
어린이 기호식품 전담관리원 운영		7	7	7	
어린이 식생활 안전관리		3	3	2	
급식관리지원센터 운영(보조)		315	315	315	
급식관리지원센터 운영(자체)		63	51	34	

□ 관련 예산사업 개요

사업명	유통식품 안전관리
사업내용	- 부정·불량식품 수거 및 폐기처분 - 소비자식품위생감시원 및 어린이기호식품전담관리원 교육행사 지원금 - 부정불량식품 신고 보상금 지급 - 식품안전성 검사 수거비 - 식중독 예방 물품 구입비
사업기간	2024년01월01일 ~ 2028년12월31일
지원형태	직접수행
지원조건	자체재원
시행주체	중구

사업명	지자체 기초위생관리 지원(지자체 보조)
사업내용	- 부정·불량식품 수거 및 폐기처분 - 식품안전관리를 위한 갤럭시템 사용(10대) - 식품안전정보 수집 및 지도단속 - 시니어 소비자식품감시원 활동
사업기간	2024년01월01일 ~ 2028년12월31일
지원형태	직접수행
지원조건	국50/시8/구42
시행주체	중구

사업명	농축수산물 안전관리
사업내용	유통수산물 수거비
사업기간	2024년01월01일 ~ 2028년12월31일
지원형태	직접수행
지원조건	국50/시25/구25
시행주체	중구

사업명	합동단속 등 사후관리 강화(수거비, 검사비)
사업내용	- 건강기능식품 안전관리를 위한 검체 수거 여비 - 건강기능식품 안전관리를 위한 검체 수거비
사업기간	2024년01월01일 ~ 2028년12월31일
지원형태	직접수행
지원조건	국50/시25/구25
시행주체	중구

사업명	공중 및 식품위생업소 관리 강화
사업내용	- 공중 및 식품위생업소 지도점검 - 유해업소 및 퇴폐·변태업소 불법영업행위 지도단속
사업기간	2024년01월01일 ~ 2028년12월31일
지원형태	직접수행
지원조건	자체재원
시행주체	중구

사업명	어린이 기호식품 전담관리원 운영
사업내용	어린이 기호식품 전담관리원 활동비 보조
사업기간	2024년01월01일 ~ 2028년12월31일
지원형태	직접수행
지원조건	국24/시12/구64
시행주체	중구

사업명	어린이 식생활 안전관리
사업내용	- 어린이 식품안전관련 홍보물 제작 및 표지판 제작 - 식품안전보호구역(그린푸드존) 표지판 보수
사업기간	2024년01월01일 ~ 2028년12월31일
지원형태	직접수행
지원조건	자체재원
시행주체	중구

사업명	급식관리지원센터 운영(보조)
사업내용	급식 및 영양관리, 시설 등 위생관리, 교육 및 정보지원
사업기간	2024년01월01일 ~ 2028년12월31일
지원형태	민간보조
지원조건	국50/시25/구25
시행주체	중구, 중구어린이급식관리지원센터

사업명	급식관리지원센터 운영(자체)
사업내용	<ul style="list-style-type: none"> - 어린이급식관리지원센터 이전 설치 운영 - 어린이급식소 등록 및 위생, 영양교육시 활용할 홍보물 제작(소독제, 물티슈 등) - 송월동 내에 어린이급식관리지원센터 임대료 지급 - 영종어린이 식생활 체험관 방음 장치 설치(어린이식생활체험관 옆 게임존의 소음 감소)
사업기간	2024년01월01일 ~ 2028년12월31일
지원형태	직접수행
지원조건	자체재원
시행주체	중구

단위사업

위생업소 효율적 관리 추진

□ 목적 및 주요내용

○ 목적

- 위생업소의 국제수준의 서비스 질 향상 및 모범적인 음식문화 정착

○ 주요내용

- 모범음식점 등 우수업소 인센티브 제공
- 음식점 위생등급제 시행 홍보 및 모집 등록
- 음식문화개선 및 좋은식단실천을 위한 홍보
- 음식경연대회 개최
- 공중위생서비스 평가 사후관리 및 우수업소 지원

□ 관련 예산사업 내역

(단위:개, 백만원)

사업명	회계구분	'22결산	'23예산	'24예산	비고 (세부사업수)
위생업소 효율적 관리 추진	일반회계	125	158	102	4
관광편의제공 및 음식특화거리 활성화		14	13	8	
음식문화개선 및 좋은식단 실천강화		86	120	70	
공중·식품위생업소 인허가 관리		7	8	9	
푸드서비스 선진화(식사문화개선)		18	17	15	

□ 관련 예산사업 개요

사업명	관광편의제공 및 음식특화거리 활성화
사업내용	- 음식특화거리 조형물 관리 (전기요금 및 보수) - 관광먹거리 안내도 제작 (음식특화거리, 경연대회 우수업소 등) - 우수업소 등 외국어 메뉴판 및 안내판 지원 - 우수숙박업소 위생용품 등 지원
사업기간	2024년01월01일 ~ 2028년12월31일
지원형태	직접수행
지원조건	- 관광먹거리 안내도 제작 : 동인천 삼치거리, 연안부두밴댕이회무침거리, 북성동짜장면 거리, 우수 숙박업소, 경연대회 수상업소 - 우수업소 등 외국어 메뉴판 및 안내판 지원 : 경연대회 수상업소 등 - 우수숙박업소 위생용품 등 지원 : THE BEST, I-STAY, 한국관광품질인증
시행주체	중구

사업명	음식문화개선 및 좋은식단 실천강화
사업내용	- 위생업소 환경개선 지원 (업소당 800만원 / 자부담 20% 별도) - 우수음식점 위생용품 지원 (업소당 10만원) - 음식문화개선 어린이 뮤지컬 교육 (원도심 1회 / 영종 4회) - 음식경연대회 개최 - 음식점 위생등급제 참여 홍보
사업기간	2024년01월01일 ~ 2028년12월31일
지원형태	직접수행
지원조건	위생업소 환경개선 지원 : 일반휴게음식점, 제과점 영업자 중 신청업소 우수음식점 위생용품 지원 : 모범음식점, 위생등급제 지정업소 등 우수업소
시행주체	중구

사업명	공중·식품위생업소 인허가 관리
사업내용	- 식품, 공중관련 영업신고 및 허가증 서식 제작 - 위생업소 영업주 위생교육 관리 - 위생업소 효율적 관리를 위한 홍보 실시
사업기간	2024년01월01일 ~ 2028년12월31일
지원형태	직접수행
지원조건	자체재원
시행주체	중구

사업명	푸드서비스 선진화(식사문화개선)
사업내용	안심식당 지정업소 위생용품 지원 (신규 안심식당 : 업소당 15만원 이내 물품 등 / 기존 안심식당 : 업소당 5만원 이내 물품 등)
사업기간	2024년01월01일 ~ 2024년12월31일
지원형태	직접수행
지원조건	안심식당 지정업소 위생용품 지원 : 식사문화 3대 개선 과제(덜어먹는 도구 비치 및 제공, 위생적 수저관리, 종사자 마스크착용) 등이 충족된 식사를 제공하는 안심식당으로 지정받은 음식점
시행주체	중구

환경보호과

전략목표	주민의 행복한 삶을 위한 깨끗하고 쾌적한 도시환경 조성
[소관부서]	환경보호과

1. 기본방향

글로벌 융합도시 중구에 걸맞은 깨끗한 도시환경 조성

< 정책사업목표 현황 >

(단위:개, 백만원)

정책사업목표	성과 지표수	단위 사업수	예산액
올바른 폐기물 처리체계 확립으로 친환경도시 조성에 기여	4	3	24,231
수질 보전과 공중위생의 향상으로 불필요한 자원낭비 방지 및 자원순환형 경제사회 구축	2	2	418
환경보전을 통한 쾌적한 생활환경 및 도시공간 조성	5	3	780

2. 조직 및 인력현황

(단위 : 명)

부서명	정원				현원	계단위 직제명
	계	4급이상	5급	6급이하		
계	25	0	1	24	25	
환경보호과	25	0	1	24	25	환경관리팀, 환경지도팀, 생활청소팀, 폐기물관리팀, 재활용팀

3. 예산현황

(단위 : 백만원, %)

구 분	예산액		전년도예산액		비교증감	
	예산액	구성비	예산액	구성비	증감액	증감률
계	33,059	100.00 %	33,755	100.00 %	△697	△2.06%
정책사업	25,428	76.92 %	26,787	79.36 %	△1,359	△5.07%
행정운영경비	7,520	22.75 %	6,862	20.33 %	658	9.59%
인력운영비	7,488	22.65 %	6,824	20.22 %	664	9.73%
기본경비	32	0.10 %	38	0.11 %	△6	△14.97%
재무활동	110	0.33 %	106	0.31 %	4	4.17%

(1) 주요내용

- 생활(사업장)폐기물의 발생에서 보관·운반·처리까지 분야별 관리
- 음식물류폐기물의 감량화 및 재활용을 촉진
- 분리수거율 향상을 통한 지속가능한 자원순환형 체계 확립

(2) 성과지표 및 목표치 설정

< 성과지표별 목표치 설정 >

성과지표(단위)	지표 유형	가중치	실적 및 목표치					측정산식 또는 측정방법	자료수집 방법/출처	
			구분	22	23	24	25			26
폐건전지, 폐형광등 및 종이팩 회수율(kg)	핵심	0.2	목표	13,000	13,000	13,000	13,000	13,000	폐건전지수거량(kg)*0.5+폐형광등 수거량(개)*0.15(kg/개)*0.3+종이팩 수거량(kg)*0.2	수거전표
			실적	12,500	10,371					
생활(일반)폐기물 감량률(%)	일반	0.4	목표	0~5%미만	0~5%미만	0~5%미만	0~5%미만	0~5%미만	[(전년도 1인 1일 발생량 - 금년도 1인 1일 발생량)/전년도 1인1일 발생량]*100	지도점검 결과보고서
			실적	5	5					
폐기물사업장 지도점검률(%)	일반	0.2	목표	50	50	50	50	50	[점검업소 개수/점검 대상업소개수]*100	지도점검 결과보고서
			실적	30.35	27.5					
음식물류폐기물 감량률(%)	일반	0.2	목표	0.5	0.5	0.5	0.5	0.5	가정 1인당 음식물류폐기물 발생 감량률	음식물류 폐기물 발생량 및 인구수 (외국인포함)
			실적	2.09	0.4					

< 성과지표별 목표치 설정 근거 >

- 폐건전지, 폐형광등 및 종이팩 회수율
 - 목표 대비 폐건전지 및 폐형광등 회수율
- 생활(일반)폐기물 감량률
 - 전년도 대비 금년도 생활(일반)폐기물 1인당 1일 발생량을 비교하여 생활폐기물 감량 수치화
- 폐기물사업장 지도점검률
 - 전년도 대비 폐기물 사업장 지도점검률
- 음식물류폐기물 감량률
 - 기준값(이전 3년도 평균) 대비 0.5% 감량

단위사업

환경취약지역 정비 및 청소활동 전개

□ 목적 및 주요내용

○ 목적

- 환경취약지역 정비 및 청소활동 전개로 쾌적한 도시환경 조성하여 관광특구 이미지 제고

○ 주요내용

- 정기적 환경취약지역 합동청소 전개
- 노면 진공청소차량 등 12대 유지관리
- 생활(일반, 대형, 지정, 소규모 건설폐기물 등) 폐기물 수집·운반 및 처리
- 선녀바위 해변 일원 행락쓰레기 수거
- 쓰레기종량제봉투(일반용, 대형폐기물 스티커 등) 제작

□ 관련 예산사업 내역

(단위:개, 백만원)

사업명	회계구분	'22결산	'23예산	'24예산	비고 (세부사업수)
환경취약지역 정비 및 청소 활동 전개	일반회계	14,812	15,890	13,245	8
환경취약지역 정비		141	48	6	
노면 청소차량 유지 관리		315	290	332	
생활폐기물 처리		10,625	11,135	11,167	
쓰레기 종량제 추진		575	730	720	
쓰레기 무단투기 단속		67	49	9	
환경공무원 관리		177	181	159	
클린하우스 운영		51	57	50	
월미도 일원 도로청소		2,861	3,400	802	

□ 관련 예산사업 개요

사업명	환경취약지역 정비
사업내용	- 환경정비에 따른 합동청소 참여자 지원물품 구입, 환경정비홍보물 제작 - 환경취약 정비를 위한 꽃박스 등 설치 및 운영 - 동 청소행정평가 운영
사업기간	2024년01월01일 ~ 2028년12월31일
지원형태	직접수행
지원조건	자체재원
시행주체	중구

사업명	노면 청소차량 유지 관리
사업내용	도로청소, 분진 및 미세먼지 제거, 노면 살수작업, 관내 환경취약지 무단투기 쓰레기 상시 수거 등
사업기간	2024년01월01일 ~ 2028년12월31일
지원형태	직접수행
지원조건	자체재원
시행주체	중구

사업명	생활폐기물 처리
사업내용	<ul style="list-style-type: none"> - 생활폐기물 반입료, 청소대행수수료, 지정 및 건설폐기물처리비, 대형폐기물처리비, 폐합성수지 처리비, 폐토사 및 불법투기 쓰레기 처리 - 생활폐기물 대행업체 평가 및 생활폐기물 대행 원가 산정 용역 - 당직 동물부상 및 사체 처리 용역관련 - 생활폐기물 반입료 및 처분부담금 관련
사업기간	2024년01월01일 ~ 2028년12월31일
지원형태	민간보조
지원조건	자체재원
시행주체	보조사업자

사업명	쓰레기 종량제 추진
사업내용	쓰레기종량제봉투 및 공공용 봉투 제작, 쓰레기봉투 물류전산화 유지보수비, 홍보물 제작
사업기간	2024년01월01일 ~ 2028년12월31일
지원형태	직접수행
지원조건	자체재원
시행주체	중구, 시설관리공단(종량제봉투 제작)

사업명	쓰레기 무단투기 단속
사업내용	<ul style="list-style-type: none"> - 무단투기 단속 및 행사지원 차량 통행료 및 도선료 - 쓰레기무단투기 신고포상금, 무단투기과태료 납세고지서 유인
사업기간	2024년01월01일 ~ 2028년12월31일
지원형태	직접수행
지원조건	자체재원
시행주체	중구

사업명	환경공무원 관리
사업내용	- 각종 청소용품 및 피복 등 지급 - 환경공무원 휴게실 시설장비 유지 - 신규 환경공무원 채용 및 교육 - 동절기 예방접종 실시
사업기간	2024년01월01일 ~ 2028년12월31일
지원형태	직접수행
지원조건	자체재원
시행주체	중구

사업명	클린하우스 운영
사업내용	클린하우스 유지관리(세척 및 청소용품 구입)
사업기간	2024년01월01일 ~ 2028년12월31일
지원형태	직접수행
지원조건	자체재원
시행주체	중구

사업명	월미도 일원 도로청소
사업내용	영종하늘도시를 포함함 일부 영종지역, 월미도 일원 도로 청소 위탁운영비
사업기간	2024년01월01일 ~ 2028년12월31일
지원형태	민간보조
지원조건	자체재원
시행주체	보조사업자

단위사업**폐기물 사업장 관리** 목적 및 주요내용 목적

폐기물의 부적정 처리 및 방치폐기물을 사전에 예방

 주요내용

- 폐기물처리업 관련 (변경)허가 처리 및 지도점검
- 분야별 사업장폐기물배출자 신고 수리 및 지도점검
- 처리업종별, 배출자 종류별 관리기준 및 준수사항 안내

 관련 예산사업 내역

(단위:개, 백만원)

사업명	회계구분	'22결산	'23예산	'24예산	비고 (세부사업수)
폐기물 사업장 관리	일반회계	0	0	0	1
폐기물 사업장 지도		0	0	0	

 관련 예산사업 개요

- 사업명 : 폐기물 사업장 지도
- 사업내용 : 폐기물관련업체 지도점검 및 민원현장 확인
- 사업기간 : 2024년01월01일 ~ 2028년12월31일
- 지원형태 : 직접수행
- 지원조건 : 자체재원
- 시행주체 : 중구

단위사업

폐기물 감량화 및 자원화 확대

□ 목적 및 주요내용

○ 목적

- 폐기물의 감량화 및 재활용을 촉진하여 지속가능한 자원 순환형 체계 확립

○ 주요내용

- 음식물류 폐기물 관리(봉투,납부필증 제작 및 전용수거용기 구입 및 세척)
- 1회용품 사용억제 및 분리수거 활성화를 위한 홍보
- 음식물류 폐기물의 단계적 감량을 통한 음식물류 폐기물 처리비용 절감 및 환경오염 예방
- 분리수거율 향상을 위한 폐형광등 및 폐건전지 집중 수거
- 재활용 배출수거체계 개선 시범사업 실시

□ 관련 예산사업 내역

(단위:개, 백만원)

사업명	회계구분	'22결산	'23예산	'24예산	비고 (세부사업수)
폐기물 감량화 및 자원화 확대	일반회계	9,651	9,598	10,986	4
음식물류 폐기물 관리		4,269	4,679	4,686	
재활용 폐기물 자원화		4,147	4,259	5,766	
재활용 배출·수거 개선 사업		1,225	605	520	
자원순환가게 운영		10	55	14	

□ 관련 예산사업 개요

사업명	음식물류 폐기물 관리
사업내용	- 음식물류 폐기물 전용봉투 및 납부필증, 전용수거용기 제작 - 음식물쓰레기 종량제 기기 (RFID) 설치 - EM발효액 보급기 설치 및 발효액 구입
사업기간	2024년01월01일 ~ 2028년12월31일
지원형태	직접수행
지원조건	자체재원
시행주체	중구, 보조사업자(음식물폐기물 처리 대행)

사업명	재활용 폐기물 자원화
사업내용	- 재활용품 수집·운반 및 선별 대행료 지급 - 재활용품 분리수거 및 1회용품 사용억제 홍보물 제작
사업기간	2024년01월01일 ~ 2028년12월31일
지원형태	직접수행
지원조건	자체재원
시행주체	중구, 보조사업자(재활용처리대행)

사업명	재활용 배출·수거 개선 사업
사업내용	- 이동식 재활용수거장 설치 및 자원관리사 운영 - 재활용 분리수거대 설치
사업기간	2024년01월01일 ~ 2028년12월31일
지원형태	자치단체보조
지원조건	시50/구50
시행주체	중구

사업명	자원순환가게 운영
사업내용	주민들이 깨끗하게 분리된 재활용품을 가져오면 품목별로 무게를 측정 후 유가보상(지역화폐 등)을 해주는 가게로 회수된 재활용품은 100% 재활용
사업기간	2024년01월01일 ~ 2028년12월31일
지원형태	직접수행
지원조건	시40/구60
시행주체	중구

정책사업목표

**수질 보전과 공중위생의 향상으로 불필요한 자원낭비 방지 및
자원순환형 경제사회 구축**

(1) 주요내용

- 오수처리시설과 정화조의 정상가동 및 유지관리여부 확인
- 오수의 적정처리를 유도하고 수질환경 개선
- 공중화장실 유지관리 및 개방화장실 신청자에 대한 지원

(2) 성과지표 및 목표치 설정

< 성과지표별 목표치 설정 >

성과지표(단위)	지표 유형	가중 치	실적 및 목표치					측정산식 또는 측정방법	자료수집 방법/출처	
			구분	22	23	24	25			26
정화조 청소율(%)	일반	0.4	목표	64	66	68	70	72	(청소개소수/청소 대상수)*100	청소실적
			실적	49	49					
공중화장실 관리율(%)	핵심	0.6	목표	64	66	68	70	72	(정비건수/정비대 상건수)*100	청소 및 정비실적
			실적	49	60					

< 성과지표별 목표치 설정 근거 >

- 정화조 청소율
 - 오수처리시설 및 정화조 청소실적을 통한 청소율 수치화
- 공중화장실 관리율
 - 공중화장실 청소 및 시설물 유지관리 횟수

단위사업**개인하수처리시설 관리** **목적 및 주요내용** **목적**

- 오수의 적정처리를 유도하여 수질환경 개선에 기여

 주요내용

- 오수처리시설과 정화조의 시설 등을 점검하고 적정처리를 유도하여 수질환경 개선으로 쾌적한 도시환경 구축에 기여하고자 함

 관련 예산사업 내역

(단위:개, 백만원)

사업명	회계구분	'22결산	'23예산	'24예산	비고 (세부사업수)
개인하수처리시설 관리	일반회계	2	4	22	1
오수처리시설 및 정화조 관리		2	4	22	

 관련 예산사업 개요

- 사업명 : 오수처리시설 및 정화조 관리
- 사업내용 : 정화조 및 오수처리시설 청소안내 우편엽서 유인비
- 사업기간 : 2024년01월01일 ~ 2028년12월31일
- 지원형태 : 직접수행
- 지원조건 : 자체재원
- 시행주체 : 중구

단위사업**공중화장실 관리****□ 목적 및 주요내용****○ 목적**

- 공중화장실의 효율적인 관리로 깨끗하고 위생적인 편의시설 제공으로 국제관광도시 이미지 제고

○ 주요내용

- 분뇨수거 및 청소용품, 화장실 소모품 등 지원
- 공중화장실 기간제 근로자 채용으로 시설물관리 및 청소
- 민간 개방화장실의 개방을 위한 물품지원

□ 관련 예산사업 내역

(단위:개, 백만원)

사업명	회계구분	'22결산	'23예산	'24예산	비고 (세부사업수)
공중화장실 관리	일반회계	368	408	396	1
공중화장실 정비·확충		368	408	396	

□ 관련 예산사업 개요

- 사업명 : 공중화장실 정비·확충
- 사업내용 : - 공중화장실 청소관리 용역, 공중화장실 관련 경비(청소용품, 정화조 청소, 공공요금 등)
- 공중화장실 시설관리비, 공중화장실 유지관리사업
- 사업기간 : 2024년01월01일 ~ 2028년12월31일
- 지원형태 : 직접수행
- 지원조건 : 시50/구50(시설장비유지비), 자체재원
- 시행주체 : 중구, 보조사업자

(1) 주요내용

- 환경보전 및 관리
- 산업환경 관리
- 생활환경 관리

(2) 성과지표 및 목표치 설정

< 성과지표별 목표치 설정 >

성과지표(단위)	지표 유형	가중치	실적 및 목표치					측정산식 또는 측정방법	자료수집 방법/출처	
			구분	22	23	24	25			26
환경개선부담금 징수율(%)	핵심	0.2	목표	84.5	85	85.5	86	86.5	(당해연도 징수금액/당해연도 부과금액)*100	환경개선 부담금 관리 시스템(CS)
			실적	84	74					
환경오염물질 배출사업장 지도점검(%)	일반	0.2	목표	100	100	100	100	100	(지도점검업소수/점검대상)*100	환경오염물질 배출업소 지도점검표
			실적	100	100					
온실가스 감축률(%)	일반	0.2	목표	34	36	38	40	42	[(현년도 기준배출량-당해년도 온실가스 배출량)/현년도 기준배출량]*100	환경부 국가 온실가스 종합정보시스템(NGMS)
			실적	34	36					
탄소포인트제 가입가구수(명)	일반	0.2	목표	3,150	3,711	4,212	4,715	5,215	가입가구수	탄소포인트제 관리자 시스템
			실적	2,811	3,190					
녹색제품 구매율(%)	일반	0.2	목표	14	8.96	8.96	8.96	8.96	(녹색제품 구매금액/총 구매금액)*100	한국환경산업기술원 녹색구매정보 시스템
			실적	20	5.69					

< 성과지표별 목표치 설정 근거 >

- 환경개선부담금 징수율
 - 매년 목표치를 소폭 상향조정하여 징수율 상승 유도
- 환경오염물질 배출사업장 지도점검
 - 관리 중인 배출사업장을 대상으로 연1회 이상 지도, 점검
- 온실가스 감축률
 - 국정시책 합동평가 목표치와 동일하게 설정
- 탄소포인트제 가입가구수
 - 군구 행정실적 종합평가 목표치와 동일하게 설정
- 녹색제품 구매율
 - 국정시책 합동평가 목표치와 동일하게 설정

□ 목적 및 주요내용

○ 목적

자연환경 보전 및 환경오염 방지활동을 통한 쾌적한 환경조성

○ 주요내용

- 탄소중립 생활실천 사업을 통한 기후변화 대응 유도
 - 사업내용 : 탄소포인트제운영, 가정용 저녹스보일러 보급사업, 환경교육 등
- 야생동물 보호 및 환경 정비를 통한 자연친화적이고 지속가능한 녹색도시 구현
 - 사업내용 : 부상야생동물 구조 및 치료사업, 야생조류 구제사업, 야생동물 밀렵 및 밀거래 단속 등
- 체계적인 환경개선부담금 부과, 징수를 통한 환경개선사업에 필요한 자원 마련
 - 사업내용 : 환경개선부담금 부과, 징수 및 체납관리(독촉, 결손 등)
- 안전한 석면관리
 - 사업내용 : 슬레이트 처리지원 사업
- 석면피해자에 대한 구제급여 지급
 - 사업내용 : 석면피해자 구제급여 지급

□ 관련 예산사업 내역

(단위:개, 백만원)

사업명	회계구분	'22결산	'23예산	'24예산	비고 (세부사업수)
환경보전 및 관리	일반회계	272	344	298	9
탄소중립포인트제 (에너지) 운영		28	30	34	
탄소중립포인트제 (자동차) 운영		4	9	10	
자연환경 보전		32	35	29	
가정용 저녹스보일러 보급사업		114	110	66	
환경개선부담금 부과, 징수		27	28	27	
슬레이트 처리지원(보조)		20	67	63	
석면피해구제사업		45	65	58	
비상대비 정부 비축물자 관리		2	0	2	
탄소중립 실천활동 확산		0	0	9	

□ 관련 예산사업 개요

사업명	탄소중립포인트제(에너지) 운영
사업내용	가정 세대주, 상가 및 학교 관리자 등을 대상으로 전기, 상수도, 도시가스 에너지 사용량 감축률에 따라 현금 등의 인센티브를 지급
사업기간	2024년01월01일 ~ 2028년12월31일
지원형태	직접수행
지원조건	국50/시25/구25 탄소포인트제 가입가구 중 에너지 절감 실적이 있어 인센티브가 발생한 가정
시행주체	중구

사업명	탄소중립포인트제(자동차) 운영
사업내용	자동차 주행거리를 감축하여 온실가스를 감축한 운전자에게 현금 등의 인센티브를 제공
사업기간	2024년01월01일 ~ 2028년12월31일
지원형태	민간보조
지원조건	국50/시50 자동차 탄소포인트제 가입자 중 에너지 절감 실적이 있어 인센티브가 발생한 운전자
시행주체	중구

사업명	자연환경 보전
사업내용	부상야생동물 구조 및 치료사업, 가정용 저녹스 보일러 보급사업, 유해조류 구제사업 등
사업기간	2024년01월01일 ~ 2028년12월31일
지원형태	민간보조
지원조건	시50/구50(부상야생동물 구조 및 치료비용) 및 자체재원
시행주체	보조사업자

사업명	가정용 저녹스보일러 보급사업
사업내용	대기오염물질 저감효과가 크고 에너지효율이 높은 가정용 저녹스보일러를 설치하는 자에게 보조금을 지원
사업기간	2024년01월01일 ~ 2028년12월31일
지원형태	민간보조
지원조건	국60/시20/구20
시행주체	중구

사업명	환경개선부담금 부과, 징수
사업내용	환경개선부담금 고지서 유인, 우편물 발송 등 환경개선부담금 채납, 징수 관리
사업기간	2024년01월01일 ~ 2028년12월31일
지원형태	직접수행
지원조건	자체재원
시행주체	중구

사업명	슬레이트 처리지원(보조)
사업내용	슬레이트 주택, 비주택(축사 등) 소유자 중 슬레이트 지붕 철거, 지붕개량 지원
사업기간	2024년01월01일 ~ 2028년12월31일
지원형태	민간보조
지원조건	중구 관내 슬레이트 주택, 비주택(축사 등) 소유자 국50/시25/구25(슬레이트)
시행주체	중구

사업명	석면피해구제사업
사업내용	석면피해구제급여 지급
사업기간	2024년01월01일 ~ 2028년12월31일
지원형태	민간보조
지원조건	국90/시10
시행주체	중구

사업명	비상대비 정부 비축물자 관리
사업내용	전시 비상사태에 대비하여 비축물자(먹는물소독약, 화학전시 제독약)를 관리하고자 함 - 수량 : 비상대비 정부비축물자 관리지침에 의거하여 산정 (2023.1월 기준 제독제 및 먹는물소독약 310kg 보유) - 2년마다 순환대체
사업기간	2024년01월01일 ~ 2026년12월31일
지원형태	직접수행
지원조건	자체재원
시행주체	중구

사업명	탄소중립 실천활동 확산
사업내용	<ul style="list-style-type: none"> - 탄소중립 유공 포상 - 어린이 환경 교육 운영 - 공무원 환경 교육 운영 - 탄소포인트제 가입 이벤트 및 홍보
사업기간	2024년01월01일 ~ 2028년12월31일
지원형태	직접수행
지원조건	자체재원
시행주체	중구

단위사업

산업환경관리

□ 목적 및 주요내용

○ 목적

- 환경오염물질 배출사업장 및 악취 관리를 통한 깨끗하고 쾌적한 환경 조성
- 미세먼지 불법배출 감시인력 운영을 통해 쾌적한 대기환경 조성에 기여

○ 주요내용

- 환경오염물질 배출사업장의 지도, 점검 등 체계적인 관리를 통한 환경오염 저감
- 악취자동시료채취장치 설치를 통한 악취배출원의 감시체계 구축
- 소규모 사업장에 노후 오염방지시설 교체비용지원
- 미세먼지 불법배출 감시인력 운영

□ 관련 예산사업 내역

(단위:개, 백만원)

사업명	회계구분	'22결산	'23예산	'24예산	비고 (세부사업수)
산업환경관리	일반회계	227	320	389	6
환경오염물질 배출사업장 관리		16	59	10	
악취관리		22	25	29	
소규모 사업장 방지시설 설치 지원 사업		120	144	126	
미세먼지 불법배출 예방·감시		69	80	60	
수질자동측정기기 설치 운영 지원사업		0	13	13	
가스열펌프 배출가스 저감장치 부착 지원사업		0	0	151	

□ 관련 예산사업 개요

사업명	환경오염물질 배출사업장 관리
사업내용	<ul style="list-style-type: none"> - 공해배출업소 실무자교육을 통한 관리 - 인천항 및 주변권역 환경오염행위 단속 - 공해배출업소 사업장 지도점검 - 환경오염관련 민원현지 확인·점검
사업기간	2024년01월01일 ~ 2028년12월31일
지원형태	민간보조
지원조건	자체재원
시행주체	중구

사업명	악취관리
사업내용	악취자동시료채취장치 설치 및 유지보수비
사업기간	2024년01월01일 ~ 2028년12월31일
지원형태	민간보조
지원조건	시50/구50
시행주체	중구

사업명	소규모 사업장 방지시설 설치 지원 사업
사업내용	대기배출업소에 노후 오염방지시설 개선 및 신규 설치비용 지원
사업기간	2024년01월01일 ~ 2028년12월31일
지원형태	민간보조
지원조건	국50/시20/구20/자부담10
시행주체	중구

사업명	미세먼지 불법배출 예방·감시
사업내용	미세먼지 불법배출 감시인력 운영(2명*10개월)
사업기간	2024년01월01일 ~ 2028년12월31일
지원형태	직접수행
지원조건	균50/시25/구25
시행주체	중구

사업명	수질자동측정기기 설치운영 지원사업
사업내용	수질오염물질의 배출실태를 상시관리하기 위하여 부착하는 수질자동측정기기(TMS) 사업장 중 중소 기업의 부담경감을 위해 설치·운영비 지원
사업기간	2024년01월01일 ~ 2028년12월31일
지원형태	민간보조
지원조건	국66/시17/구17
시행주체	중구

사업명	가스열펌프 배출가스 저감장치 부착 지원사업
사업내용	기존 운영중인 GHP에 오염물질 저감장치 설치 지원
사업기간	2024년01월01일 ~ 2024년12월31일
지원형태	민간보조
지원조건	국50/시20/구20/자부담10
시행주체	중구

단위사업

생활환경관리

□ 목적 및 주요내용

○ 목적

- 대기오염을 사전에 차단하여 환경에 관한 위해 예방 및 쾌적한 생활환경 조성 기여
- 생활소음으로 인한 피해 방지
- 미세먼지 집중관리구역 지정에 따른 취약계층 이용시설 지원사업 추진

○ 주요내용

- 환경오염 취약 사업장에 대한 상시 환경시스템 구축
 - 환경오염측정시설 관리, 환경기동단속차량 유지관리, 환경오염측정장비 유지관리
- 생활소음 및 비산먼지 등 관리
 - 건설공사장 및 토사운반차량 등 주요 비산먼지 발생원에 대한 수시점검 실시
 - 화물자동차 날림먼지 개선을 위한 단속 및 교육홍보 강화
- 자동차 배출가스 관리
 - 자동차 배출가스 지도, 단속, 공회전제한 표지판 설치 및 유지보수
- 어린이활동공간 및 실내공기질 관리
 - 어린이집·어린이놀이시설 환경위해성 지도점검, 요양원·실내주차장 등 실내공기질 관리 지도점검
- 미세먼지 집중관리구역 지원
 - 미세먼지 집중관리구역 지정에 따른 취약계층 이용시설 지원사업 추진

□ 관련 예산사업 내역

(단위:개, 백만원)

사업명	회계구분	'22결산	'23예산	'24예산	비고 (세부사업수)
생활환경관리	일반회계	129	102	92	5
환경오염측정시설 관리		3	5	4	
생활소음 및 비산먼지 등 관리		53	6	5	
자동차 배출가스 관리		11	21	3	
미세먼지 집중관리구역 지원		62	70	80	
어린이활동공간 및 실내 공기질 관리		0	1	0	

□ 관련 예산사업 개요

사업명	환경오염측정시설 관리
사업내용	- 환경기동단속차량 유지비(수리, 유류비 등) - 환경오염측정장비 유지비 - 조도계, 휘도계 검교정
사업기간	2024년01월01일 ~ 2028년12월31일
지원형태	직접수행
지원조건	자체재원
시행주체	중구

사업명	생활소음 및 비산먼지 등 관리
사업내용	- 환경종합상황실 운영(+ 이전설치) - 어린이 및 어르신 건강마스크 구입 - 미세먼지 방진망 설치
사업기간	2024년01월01일 ~ 2028년12월31일
지원형태	직접수행
지원조건	자체재원
시행주체	중구

사업명	자동차 배출가스 관리
사업내용	- 자동차 배출가스 지도.단속 - 공회전제한 표지판 설치 및 유지보수
사업기간	2024년01월01일 ~ 2028년12월31일
지원형태	직접수행
지원조건	자체재원
시행주체	중구

사업명	미세먼지 집중관리구역 지원
사업내용	- 미세먼지로부터 취약계층의 건강 피해를 최소화 하기 위한 사업 추진 - 미세먼지 집중관리구역 내 취약계층 이용시설
사업기간	2024년01월01일 ~ 2028년12월31일
지원형태	직접수행
지원조건	시50/구50
시행주체	중구

사업명	어린이활동공간 및 실내공기질 관리
사업내용	- 어린이활동공간 환경기준 관리 - 다중이용시설 실내공기질 관리
사업기간	2024년01월01일 ~ 2028년12월31일
지원형태	직접수행
지원조건	자체재원
시행주체	중구

국제도시행정국

전략목표	영종국제도시 행정·복지 인프라 확충
[소관실국]	국제도시행정국

1. 기본방향

- 사람사는 미래지향적 영종국제도시 기반 확립을 위한 행정서비스 강화
- 자주재원 확충을 위한 세수 증대
- 통합적 복지관리 체계를 통한 맞춤형 복지서비스 제공 및 사회안전망 강화
- 여성 및 보육 복지 인프라 구축
- 아동 및 청소년의 다양한 지원을 통한 건강한 성장기반 마련
- 쾌적하고 품격있는 친환경위생도시 확립

< 정책사업목표 현황 >

(단위:개, 백만원)

정책사업목표	성과 지표수	단위 사업수	예산액
신속하고 체계적인 주민 중심 행정서비스 지원	1	1	461
지역주민 복지증진을 위한 공항 및 주변지역 활성화	1	1	1,537
합리적이고 일관성 있는 토지정보체계 강화로 만족도 높은 토지행정서비스 제공	3	3	639
영종국제도시 지적 관련 신속·정확한 민원 처리 및 고품질정보의 효율적 제공	2	2	132
체육·복지·문화시설을 갖춘 복합공공시설 건립을 통한 양질의 주민 여가문화시설 제공으로 주민만족 및 시설운영의 효율성을 제고	1	1	19,615
세수증대를 위한 세수목표 달성	1	2	396
갑작스런 위기상황 발생 시 신속하고 적극적인 복지지원으로 위기가구의 위기상황 극복	1	1	1,449
지역사회 자원에 대한 체계적인 관리를 통해 복합적이고 다양한 욕구를 가진 주민에게 필요한 서비스를 통합적으로 연계·제공	3	5	2,882
성차별에 대한 인식 개선 및 정책에서의 성차별 요소 개선을 통해 양성평등 여건 및 문화조성, 성공적인 여성친화도시 조성	3	3	1,303
취약가정(한부모, 다문화 등)의 생활 안정을 지원하여 건강한 가족 육성	1	3	10,430
밝은 미래를 위한 우수한 보육환경 조성	2	2	53,802
물적, 인적 교육인프라 확충으로 각급학교 교육복지 향상 및 교육의 질 제고	2	4	12,974
지역사회의 평생교육 진흥을 도모하고 평생 학습도시 조성사업을 원활하게 추진하기 위한 인프라를 구축하여 평생학습의 효과적인 지원	1	1	228
청소년의 다양한 활동 및 참여를 지원하여 건강한 청소년 문화 조성	2	1	1,917
저소득층 아동(보호대상아동 포함)의 건강한 성장을 위한 환경 조성과 수혜자 특성에 맞는 맞춤형 서비스를 통한 종합적인 복지 지원	1	5	19,575

정책사업목표	성과 지표수	단위 사업수	예산액
안전한 먹거리 제공을 위한 위생업소 관리로 식품안전성확보	2	1	7
올바른 폐기물 처리 및 자원순환을 통한 쾌적한 녹색도시 조성	2	2	3,257

2. 조직 및 인력현황

(단위 : 명)

부서명	정원				현원	계단위 직제명
	계	4급이상	5급	6급이하		
계	122	1	6	115	122	
도시행정과	27	1	1	25	28	공항협력팀, 민원행정팀, 토지관리팀, 지적재조사팀
세무2과	20	0	1	19	19	세원관리팀, 재산세팀, 취득세팀, 자동차세팀, 지방소득세팀
복지지원과	15	0	1	14	15	복지서비스팀, 복지연계팀, 조사관리팀
여성보육과	15	0	1	14	16	여성정책팀, 보육팀, 보육지도팀
평생교육과	20	0	1	19	19	교육혁신팀, 평생학습팀, 아동청소년팀, 아동보호팀, 드림스타트팀
친환경위생과	25	0	1	24	25	생활환경팀, 환경지도팀, 자원순환팀, 식품위생팀, 식품안전팀, 공중위생팀

3. 예산현황

(단위: 백만원, %)

구 분	예산액		전년도예산액		비교증감	
	구성비	구성비	구성비	증감률		
계	132,226	100.00 %	110,271	100.00 %	21,955	19.91%
정책사업	131,340	99.33 %	109,687	99.47 %	21,653	19.74%
행정운영경비	580	0.44 %	584	0.53 %	△4	△0.66%
인력운영비	373	0.28 %	362	0.33 %	11	2.90%
기본경비	207	0.16 %	222	0.20 %	△14	△6.46%
재무활동	306	0.23 %	0	0.00 %	306	순증

도시행정과

전략목표	사람사는 미래지향적 영종국제도시 기반 확립을 위한 행정서비스 강화
[소관부서]	도시행정과

1. 기본방향

- 신속하고 체계적인 주민 중심 행정서비스 지원
- 지역주민 복지증진을 위한 공항 및 주변지역 활성화
- 합리적이고 일관성 있는 토지정보체계 강화로 만족도 높은 토지행정서비스 제공
- 영종국제도시 지적 관련 신속·정확한 민원 처리 및 고품질 정보의 효율적 제공

< 정책사업목표 현황 >

(단위:개, 백만원)

정책사업목표	성과 지표수	단위 사업수	예산액
신속하고 체계적인 주민 중심 행정서비스 지원	1	1	461
지역주민 복지증진을 위한 공항 및 주변지역 활성화	1	1	1,537
합리적이고 일관성 있는 토지정보체계 강화로 만족도 높은 토지행정서비스 제공	3	3	639
영종국제도시 지적 관련 신속·정확한 민원 처리 및 고품질정보의 효율적 제공	2	2	132
체육·복지·문화시설을 갖춘 복합공공시설 건립을 통한 양질의 주민 여가문화시설 제공으로 주민만족 및 시설운영의 효율성을 제고	1	1	19,615

2. 조직 및 인력현황

(단위 : 명)

부서명	정원				현원	계단위 직제명
	계	4급이상	5급	6급이하		
계	27	1	1	25	28	
도시행정과	27	1	1	25	28	공항협력팀, 민원행정팀, 토지관리팀, 지적재조사팀

3. 예산현황

(단위 : 백만원, %)

구분	예산액		전년도예산액		비교증감	
	예산액	구성비	예산액	구성비	증감률	증감률
계	22,497	100.00 %	16,635	100.00 %	5,862	35.24%
정책사업	22,385	99.50 %	16,524	99.34 %	5,861	35.47%
행정운영경비	112	0.50 %	111	0.66 %	1	1.06%
인력운영비	64	0.28 %	62	0.37 %	2	2.87%
기본경비	48	0.21 %	49	0.29 %	△1	△1.22%
재무활동	0	0.00 %	0	0.00 %	0	0.00%

(1) 주요내용

- 국제도시행정국 운영
- 중구 제2청사(국제도시관) 관리
- 영종국제도시 공유재산 관리
- 영종공설묘지 관리
- 여권발급 서비스

(2) 성과지표 및 목표치 설정

< 성과지표별 목표치 설정 >

성과지표(단위)	지표 유형	가중치	실적 및 목표치					측정산식 또는 측정방법	자료수집 방법/출처	
			구분	22	23	24	25			26
영종국제도시 관리 예산 집행률(%)	핵심	1	목표	80	80	80	80	80	(집행액/예산액) * 100	이후조 집행 내역
			실적	91	80					

< 성과지표별 목표치 설정 근거 >

- 영종국제도시 관리 예산 집행률
 - 영종국제도시 관리를 위한 예산액 대비 집행액

정책사업목표

지역주민 복지증진을 위한 공항 및 주변지역 활성화

(1) 주요내용

- 공항발전 지원체계 구축
- 공항소음대책 주민지원

(2) 성과지표 및 목표치 설정

< 성과지표별 목표치 설정 >

성과지표(단위)	지표 유형	가중치	실적 및 목표치					측정산식 또는 측정방법	자료수집 방법/출처	
			구분	22	23	24	25			26
공항소음대책 주민지원 사업 추진실적(%)	핵심	1	목표	50	70	100	0	0	공항소음대책 주민 지원사업 추진율	계획서 및 결과보고서
			실적	20	50					

< 성과지표별 목표치 설정 근거 >

- 공항소음대책 주민지원사업 추진실적
 - 사업추진계획 대비 결과

단위사업

주민행정지원

□ 목적 및 주요내용

○ 목적

영종국제도시 주민생활 향상을 위한 행정 지원

○ 주요내용

- 국제도시행정국 운영
- 국제도시행정국 당면사업 추진 관련 업무협의
- 중구 제2청사(국제도시관) 관리
- 영종국제도시 공유재산 관리
- 영종공설묘지 관리
- 여권발급 서비스
- 유통관련업자 지원 서비스(각종 인허가 등)
- 가족관계업무수행 지원

□ 관련 예산사업 내역

(단위:개, 백만원)

사업명	회계구분	'22결산	'23예산	'24예산	비고 (세부사업수)
주민행정지원	일반회계	429	848	461	7
행정관리(도시행정과)		165	175	177	
청사관리		207	313	242	
공유재산 관리		13	186	1	
공설묘지관리		32	161	25	
여권발급서비스(도시행정과)		12	14	15	
유통관련업자 지원		0	0	1	
가족관계업무수행 지원		0	0	2	

□ 관련 예산사업 개요

사업명	행정관리(도시행정과)
사업내용	- 국제도시행정국 운영 관련 일반운영비 - 중구제2청사(국제도시관), 공설묘지, 영종국제도시 내 공유재산 일반운영비 및 유지관리비
사업기간	2024년01월01일 ~ 2028년12월31일
지원형태	직접수행
지원조건	자체재원
시행주체	중구

사업명	청사관리
사업내용	청사시설물 유지보수
사업기간	2024년01월01일 ~ 2028년12월31일
지원형태	직접수행
지원조건	자체재원
시행주체	중구, 보조사업자

사업명	공유재산 관리
사업내용	<ul style="list-style-type: none"> - 공유재산 정확한 경계 및 면적 확인을 위한 지적 측량 · 변상금 부과, 공유재산 관리업무에 활용 - 공유재산 시설물 수시 정비 · 공유재산 시설물에 대한 수시 정비를 통하여 최적의 상태 및 안전사고 사전방지
사업기간	2024년01월01일 ~ 2028년12월31일
지원형태	직접수행
지원조건	자체재원
시행주체	중구

사업명	공설묘지관리
사업내용	영종공설묘지 유지보수, 관리 및 공원조성
사업기간	2024년01월01일 ~ 2028년12월31일
지원형태	직접수행
지원조건	자체재원
시행주체	중구

사업명	여권발급서비스(도시행정과)
사업내용	여권발급서비스 제공
사업기간	2024년01월01일 ~ 2028년12월31일
지원형태	직접수행
지원조건	자체재원
시행주체	중구

사업명	유통관련업자 지원
사업내용	불법게임기 운반 임차료, 게임제공업자 안내게시문 제작배포
사업기간	2024년01월01일 ~ 2028년12월31일
지원형태	직접수행
지원조건	관할구역 내 업자
시행주체	중구

사업명	가족관계업무수행 지원
사업내용	가족관계 업무수행 지원
사업기간	2024년01월01일 ~ 2028년12월31일
지원형태	직접수행
지원조건	국100
시행주체	중구

정책사업목표

합리적이고 일관성 있는 토지정보체계 강화로 만족도 높은 토지행정서비스 제공

(1) 주요내용

- 개별공시지가 조사대상을 확대하고 조사를 강화하여 토지정책에 대한 국민의 만족도 및 신뢰도 고양
- 개발부담금 대상 토지의 적기 조사를 통한 지가상승분의 일정액을 환수함으로써 토지의 효율적인 이용 촉진
- 지적불부합을 바로잡는 지적재조사사업을 통하여 국민의 재산권 보호 및 국토의 효율적 관리

(2) 성과지표 및 목표치 설정

< 성과지표별 목표치 설정 >

성과지표(단위)	지표 유형	가중치	실적 및 목표치					측정산식 또는 측정방법	자료수집 방법/출처	
			구분	22	23	24	25			26
개별공시지가 조사율(%)	핵심	0.4	목표	82	82	82	82	82	(개별공시지가 조사대상 필지수/총 필지수)*100	1월 1일 기준 개별공시지가 조사대상 상필지내역서/전산출력
			실적	82	82					
지적재조사사업 추진율(%)	일반	0.2	목표	60	100	60	100	60	(지적재조사사업 추진율)	바른땅 시스템
			실적	60	100					
개발부담금 부과대상 조사율(%)	일반	0.4	목표	82	82	82	82	82	(개발부담금 부과대상 조사건/우리구 개발사업 준공건)*100	개발부담금 부과대상 안내 통지/전산출력
			실적	82	82					

< 성과지표별 목표치 설정 근거 >

- 개별공시지가 조사율
 - 부동산 가격공시에 관한 법률
- 지적재조사사업 추진율
 - 지적재조사에 관한 특별법
- 개발부담금 부과대상조사율
 - 개발이익 환수에 관한 법률

단위사업

공항발전 지원체계 구축

□ 목적 및 주요내용

○ 목적

- 지역주민 복지증진을 위한 공항 및 주변지역 활성화

○ 주요내용

- 공항관련 기관 단체와 지속적인 협력체계 구축으로 공항 및 주변지역 활성화 추진
- 공항소음대책(인근)지역 주민지원 사업 추진으로 주민 복지 향상 및 증대방안 마련

□ 관련 예산사업 내역

(단위:개, 백만원)

사업명	회계구분	'22결산	'23예산	'24예산	비고 (세부사업수)
공항발전 지원체계 구축	일반회계	159	0	1,537	1
공항소음대책 주민지원		159	0	1,537	

□ 관련 예산사업 개요

- 사업명 : 공항소음대책 주민지원
- 사업내용 : 공항소음대책 주민지원을 위한 복합커뮤니티센터 건립 추진
- 사업기간 : 2016년01월01일 ~ 2024년12월31일
- 지원형태 : 직접수행
- 지원조건 : 보조재원(민간이전)
- 시행주체 : 중구

단위사업

개별공시지가 조사결정

□ 목적 및 주요내용

○ 목적

- 적절한 개별공시지가 산정을 통한 각종 조세부과 및 토지거래의 기준 제공

○ 주요내용

- 조사기간 : 개발이익환수에 관한 법률 제5조 및 동법 시행령 제4조에 해당하는 개발 사업
- 조사대상 : 개발부담금 부과 대상 사업 중 인허가 면적 660㎡ 이상 토지
- 주요내용 : 2024년 1월 1일 ~ 12월 31일

□ 관련 예산사업 내역

(단위:개, 백만원)

사업명	회계구분	'22결산	'23예산	'24예산	비고 (세부사업수)
개별공시지가 조사결정	일반회계	86	109	107	2
개별공시지가 조사		64	84	84	
개별공시지가 조사(보조)		22	24	23	

□ 관련 예산사업 개요

사업명	개별공시지가 조사
사업내용	- 개별공시지가 결정에 따른 토지특성조사 및 현지확인 - 개별토지에 대한 토지특성조사한 것을 비교표준지와 비교하여 비준율에 의해 가격산출 - 개별공시지가 산정된 것을 감정평가사에게 검증 의뢰하여 재조사 - 개별공시지가 결정에 따른 부동산가격공시위원회 개최(운영)
사업기간	2024년01월01일 ~ 2028년12월31일
지원형태	직접수행
지원조건	자체재원
시행주체	중구

사업명	개별공시지가 조사(보조)
사업내용	- 개별공시지가 결정에 따른 토지특성조사 및 현지조사 - 개별토지에 대한 토지특성을 비교표준지와 비교하여 토지비준율에 의해 가격산정 - 산정지가에 대하여 담당 감정평가사에게 검증 의뢰 및 재조사 - 부동산가격공시위원회의 상정·결정 후, 결정공시 - 결정공시일 이후 30일간 이의신청 접수 처리 - 수시분 개별공시지가 6월부터 개별공시지가 조사 업무 시작
사업기간	2024년01월01일 ~ 2028년12월31일
지원형태	직접수행
지원조건	국100
시행주체	중구

단위사업

개발부담금 부과

□ 목적 및 주요내용

○ 목적

- 토지로부터 발생하는 개발이익을 환수하여 이를 적정 배분함으로써 토지투기를 방지하고 토지의 효율적인 이용을 촉진하여 경제의 건전한 발전에 이바지

○ 주요내용

- 부과대상사업 : 개발이익환수에 관한 법률 제5조 및 동법 시행령 제4조에 해당하는 개발 사업
- 부과대상토지 : 개발부담금 부과 대상 사업 중 인허가 면적 660㎡ 이상 토지
- 조사기간 : 2024년 1월 1일 ~ 12월 31일

□ 관련 예산사업 내역

(단위:개, 백만원)

사업명	회계구분	'22결산	'23예산	'24예산	비고 (세부사업수)
개발부담금 부과	일반회계	55	67	63	1
개발부담금 부과		55	67	63	

□ 관련 예산사업 개요

- 사업명 : 개발부담금 부과
- 사업내용 : 개발사업의 인가 통보(행정기관), 개발부담금 부과대상사업 고지, 개발사업의 준공(사업시행자), 개발부담금 산정, 개발부담금 부과 예정통지, 고지 전 심사청구서(이의신청) 접수 및 처리, 개발부담금 부과
- 사업기간 : 2024년01월01일 ~ 2028년12월31일
- 지원형태 : 직접수행
- 지원조건 : 자체재원
- 시행주체 : 중구

단위사업

지적재조사

□ 목적 및 주요내용

○ 목적

- 토지의 실제 이용상황과 일치하지 아니하는 지적공부의 등록사항을 바로 잡고
- 종이에 구현된 지적을 디지털지적으로 전환하는 국책사업 추진으로 국토의 효율적 관리 및 국민의 재산권 보호에 기여

○ 주요내용

- 실시계획 수립 및 사업지구 지정 신청 동의서 징구(토지소유자 2/3, 토지면적 2/3)
- 토지현황조사 및 지적재조사 측량 실시
- 경계결정 및 확정
- 조정금 산정 및 지급·징수

□ 관련 예산사업 내역

(단위:개, 백만원)

사업명	회계구분	'22결산	'23예산	'24예산	비고 (세부사업수)
지적재조사	일반회계	1,764	1,473	469	2
지적재조사 사업		1,672	1,341	333	
지적재조사 사업(보조)		92	132	136	

□ 관련 예산사업 개요

사업명	지적재조사 사업
사업내용	- 지적재조사 실시계획 수립 - 토지소유자 동의서 징구, 주민설명회 개최 - 일필지 조사 및 지적재조사 측량 실시 - 지적재조사 및 경계결정위원회 심의를 통해 경계 결정 및 조정금 산정
사업기간	2024년01월01일 ~ 2028년12월31일
지원형태	직접수행
지원조건	자체재원
시행주체	중구

사업명	지적재조사 사업(보조)
사업내용	<ul style="list-style-type: none"> - 지적재조사 실시계획 수립 - 토지소유자 동의서 징구, 주민설명회 개최 - 일필지 조사 및 지적재조사 측량 실시 - 경계결정 및 조정금 산정
사업기간	2024년01월01일 ~ 2028년12월31일
지원형태	직접수행
지원조건	국100
시행주체	중구

정책사업목표

영종국제도시 지적 관련 신속·정확한 민원 처리 및 고품질 정보의 효율적 제공

(1) 주요내용

- 영종국제도시 지적관련 민원에 대한 신속 정확한 처리
- 영종국제도시 도로명주소 홍보, 안내시설을 설치 및 관리에 따른 도로명주소 사업 추진

(2) 성과지표 및 목표치 설정

< 성과지표별 목표치 설정 >

성과지표(단위)	지표 유형	가중치	실적 및 목표치					측정산식 또는 측정방법	자료수집 방법/출처	
			구분	22	23	24	25			26
상세주소 부여실적(%)	일반	0.5	목표	12	12	12	12	12	(건물번호 기준 부여 건수/대상건수)*100	도로명주소 시스템
			실적	12	12					
토지이동 처리기간 단축도(%)	핵심	0.5	목표	69	69	69	69	69	[(법정처리기간-실제처리기간)/법정처리기간]*100	지적시스템
			실적	69	69					

< 성과지표별 목표치 설정 근거 >

- 상세주소 부여실적
 - 국정평가 지표
- 토지이동 처리기간 단축도
 - 기준값 유지

단위사업

영종국제도시 지적업무 관리

□ 목적 및 주요내용

○ 목적

- 영종국제도시 내 정확하고 효율적인 지적업무 추진으로 주민들에게 고품질의 지적, 부동산정보 서비스를 제공하기 위함

○ 주요내용

- 영종국제도시 내 기반시설 구축에 필요한 국가기준점 및 지적기준점의 효율적인 관리와 유지 보수 실시
- 영종국제도시 내 신속 정확한 지적민원 처리 실시
- 영종국제도시 내 부동산중개업소의 관리 등

□ 관련 예산사업 내역

(단위:개, 백만원)

사업명	회계구분	'22결산	'23예산	'24예산	비고 (세부사업수)
영종국제도시 지적업무 관리	일반회계	118	92	88	2
영종국제도시 공간정보 기반 구축		116	91	87	
영종국제도시 지적행정 서비스 제공		2	2	1	

□ 관련 예산사업 개요

사업명	영종국제도시 공간정보 기반 구축
사업내용	- 국가기준점 및 지적기준점 관리 및 유지보수 - 영종용유 부동산종합공부시스템 자료정비 조사 및 지적측량수수료 - 세계좌표 지적기준점성과 구축
사업기간	2024년01월01일 ~ 2028년12월31일
지원형태	직접수행
지원조건	자체재원
시행주체	중구

사업명	영종국제도시 지적행정 서비스 제공
사업내용	토지이용계획 등 지적업무 관련 민원처리
사업기간	2024년01월01일 ~ 2028년12월31일
지원형태	직접수행
지원조건	자체재원
시행주체	중구

단위사업**도로명주소업무 관리****□ 목적 및 주요내용**

○ 목적

- 영종국제도시 내 정확하고 효율적인 도로명주소 정보 서비스를 제공하기 위함

○ 주요내용

- 영종국제도시 내 도로명주소 사업의 원활한 추진

□ 관련 예산사업 내역

(단위:개, 백만원)

사업명	회계구분	'22결산	'23예산	'24예산	비고 (세부사업수)
도로명주소업무 관리	일반회계	32	81	44	1
영종국제도시 도로명주소 사업 추진관리		32	81	44	

□ 관련 예산사업 개요

- 사업명 : 영종국제도시 도로명주소 사업 추진관리
- 사업내용 : 영종국제도시의 도로명주소 안내시설물 설치 및 관리, 도로명주소 사업 홍보
- 사업기간 : 2024년01월01일 ~ 2028년12월31일
- 지원형태 : 직접수행
- 지원조건 : 자체재원
- 시행주체 : 중구

정책사업목표

체육·복지·문화시설을 갖춘 복합공공시설 건립을 통한 양질의 주민 여가문화시설 제공으로 주민만족 및 시설운영의 효율성을 제고

(1) 주요내용

- 사업기간 : 2021년~2024년
- 위 치 : 인천광역시 중구 운남동 1709-2(제11호 근린공원 내)
- 사업규모 : 건축면적 3,879.68㎡, 연면적 14,238.24㎡(지하1층, 지상3층)
- 도입시설 : 국민체육센터, 공공도서관, 노인복지관, 종합사회복지관, 장애인복지관

(2) 성과지표 및 목표치 설정

< 성과지표별 목표치 설정 >

성과지표(단위)	지표 유형	가중치	실적 및 목표치					측정산식 또는 측정방법	자료수집 방법/출처	
			구분	22	23	24	25			26
복합공공시설 건축 공정률(%)	핵심	1	목표	40	70	100	0	0	공정률	공정보고서
			실적	40	44.3					

< 성과지표별 목표치 설정 근거 >

- 복합공공시설 건축 공정률
 - 국민체육센터, 공공도서관, 노인복지관, 종합사회복지관, 장애인복지관

단위사업

영종국제도시 복합공공시설 건립(생활 SOC 복합화)

□ 목적 및 주요내용

○ 목적

영종국제도시 주민들의 숙원사업인 체육·복지·문화시설을 갖춘 복합공공시설 건립을 통해 양질의 주민 여가문화시설을 제공함으로써 주민만족 및 시설운영의 효율성을 제고하고자 함

○ 주요내용

- 사업기간 : 2021년 ~ 2024년
- 위치 : 인천광역시 중구 운남동 1709-2(제11호 근린공원 내)
- 사업규모 : 건축면적 3,879.68㎡, 연면적 14,238.24㎡(지하1층, 지상3층)
- 도입시설 : 국민체육센터, 공공도서관, 노인복지관, 종합사회복지관, 장애인복지관

□ 관련 예산사업 내역

(단위:개, 백만원)

사업명	회계구분	'22결산	'23예산	'24예산	비고 (세부사업수)
영종국제도시 복합공공시설 건립(생활 SOC 복합화)	일반회계	13,537	13,854	19,615	5
영종국제도시 복합공공시설 공공도서관 건립(전환사업)		1,563	1,563	2,324	
영종국제도시 복합공공시설 국민체육센터 건립(전환사업)		9,698	4,205	5,845	
영종국제도시 복합공공시설 종합사회복지관 건립		760	2,696	4,541	
영종국제도시 복합공공시설 노인복지관 건립		1,002	3,562	3,021	
영종국제도시 복합공공시설 장애인복지관 건립		514	1,828	3,884	

□ 관련 예산사업 개요

사업명	영종국제도시 복합공공시설 공공도서관 건립(전환사업)
사업내용	도입시설 : 영종국제도시 공공복합시설 내 공공도서관
사업기간	2020년01월01일 ~ 2024년12월31일
지원형태	기타
지원조건	국50/시25/구25(2023년 지방이양사업 전환 후 > 시75/구25)
시행주체	중구

사업명	영종국제도시 복합공공시설 국민체육센터 건립(전환사업)
사업내용	도입시설 : 영종국제도시 공공복합시설 내 국민체육센터
사업기간	2020년01월01일 ~ 2024년12월31일
지원형태	기타
지원조건	국 40억원/시(잔여건축비의 50%)/구(잔여건축비의 50%)
시행주체	중구

사업명	영종국제도시 복합공공시설 종합사회복지관 건립
사업내용	도입시설 : 영종국제도시 공공복합시설 내 종합사회복지관
사업기간	2020년01월01일 ~ 2024년12월31일
지원형태	기타
지원조건	시30/구70
시행주체	중구

사업명	영종국제도시 복합공공시설 노인복지관 건립
사업내용	도입시설 : 영종국제도시 공공복합시설 내 노인복지관
사업기간	2020년01월01일 ~ 2024년12월31일
지원형태	기타
지원조건	시50/구50
시행주체	중구

사업명	영종국제도시 복합공공시설 장애인복지관 건립
사업내용	영종국제도시 공공복합시설 내 장애인복지관
사업기간	2020년01월01일 ~ 2024년12월31일
지원형태	기타
지원조건	시30/구70
시행주체	중구

세무2과

전략목표	자주재원 확충을 위한 세수증대
[소관부서]	세무2과

1. 기본방향

지방세수 확충을 통한 세수목표의 차질없는 달성

< 정책사업목표 현황 >

(단위:개, 백만원)

정책사업목표	성과 지표수	단위 사업수	예산액

2. 조직 및 인력현황

(단위 : 명)

부서명	정원				현원	계단위 직제명
	계	4급이상	5급	6급이하		
계	20	0	1	19	19	
세무2과	20	0	1	19	19	세원관리팀, 재산세팀, 취득세팀, 자동차세팀, 지방소득세팀

3. 예산현황

(단위 : 백만원, %)

구 분	예 산 액		전년도예산액		비교증감	
	예 산 액	구성비	전년도예산액	구성비	비교증감	증감률
계	422	100.00 %	446	100.00 %	△24	△5.33%
정 책 사 업	396	93.72 %	419	93.93 %	△23	△5.55%
행 정 운 영 경 비	27	6.28 %	27	6.07 %	△1	△2.00%
인 력 운 영 비	0	0.00 %	0	0.00 %	0	0.00%
기 본 경 비	27	6.28 %	27	6.07 %	△1	△2.00%
재 무 활 동	0	0.00 %	0	0.00 %	0	0.00%

정책사업목표

세수증대를 위한 세수목표 달성

(1) 주요내용

- 지방세 부과·징수(고지서, 우편 등)
- 개별주택가격 조사 및 산정

(2) 성과지표 및 목표치 설정

< 성과지표별 목표치 설정 >

성과지표(단위)	지표 유형	가중치	실적 및 목표치					측정산식 또는 측정방법	자료수집 방법/출처	
			구분	22	23	24	25			26
구세 징수율(%)	핵심	1	목표	100	100	100	100	100	(구세 징수액/구세 목표액)*100	지방세 징수 월보
			실적	102	102					

< 성과지표별 목표치 설정 근거 >

- 구세 징수율
 - 구세 목표액 대비 구세 징수액

단위사업

세수증대

□ 목적 및 주요내용

○ 목적

- 안정적인 지방세수 확충노력을 통하여 자치행정 기반확립

○ 주요내용

- 지방세 적기 부과 및 홍보로 지방세입의 안정적 확보

□ 관련 예산사업 내역

(단위:개, 백만원)

사업명	회계구분	'22결산	'23예산	'24예산	비고 (세부사업수)
세수증대	일반회계	271	317	291	2
지방세 부과징수		270	315	288	
부동산가격공시위원회 위원회 운영		1	3	3	

□ 관련 예산사업 개요

사업명	지방세 부과징수
사업내용	- 정확한 지방세부과 및 징수 - 지방세 고지서 송달체계 확립 - 납세홍보를 통한 납세편의시책 홍보
사업기간	2024년01월01일 ~ 2028년12월31일
지원형태	직접수행
지원조건	자체재원
시행주체	중구

사업명	부동산가격공시위원회 위원회 운영
사업내용	부동산가격공시위원회 참석수당 (참석 및 서면심사 수당)
사업기간	2024년01월01일 ~ 2028년12월31일
지원형태	직접수행
지원조건	자체재원
시행주체	중구

단위사업**개별주택가격 조사 및 산정****□ 목적 및 주요내용****○ 목적**

- 정확한 주택특성조사로 객관성과 공정성 있는 개별주택가격 공시

○ 주요내용

- 개별주택가격 산정을 위한 건물 특성 및 토지 특성 조사
- 감정평가업자의 검증을 받은 후 부동산가격공시위원회 심의 등의 절차를 거쳐 결정 및 공시

□ 관련 예산사업 내역

(단위:개, 백만원)

사업명	회계구분	'22결산	'23예산	'24예산	비고 (세부사업수)
개별주택가격 조사 및 산정	일반회계	88	102	105	1
개별주택 가격 조사 및 산정		88	102	105	

□ 관련 예산사업 개요

- 사업명 : 개별주택 가격 조사 및 산정
- 사업내용 : 토지(일반건축물)대장 등 각종 공부확인과 현지방문을 통한 조사대상 주택의 개별적 특성을 조사
- 사업기간 : 2024년01월01일 ~ 2028년12월31일
- 지원형태 : 직접수행
- 지원조건 : 국50/구50
- 시행주체 : 중구

복지지원과

전략목표	통합적 복지관리 체계를 통한 맞춤형 복지 서비스 제공 및 사회안전망 강화
[소관부서]	복지지원과

1. 기본방향

- 지역주민의 다양한 욕구 및 저소득 주민의 복지향상을 위한 맞춤형 서비스 지원
- 복지위기가구 발굴에 효율성을 높이고 사회적 안전망을 강화

< 정책사업목표 현황 >

(단위:개, 백만원)

정책사업목표	성과 지표수	단위 사업수	예산액
지역사회 자원에 대한 체계적인 관리를 통해 복합적이고 다양한 욕구를 가진 주민에게 필요한 서비스를 통합적으로 연계·제공	3	5	2,882

2. 조직 및 인력현황

(단위 : 명)

부서명	정원				현원	계단위 직제명
	계	4급이상	5급	6급이하		
계	15	0	1	14	15	
복지지원과	15	0	1	14	15	복지서비스팀, 복지연계팀, 조사관리팀

3. 예산현황

(단위 : 백만원, %)

구 분	예산액		전년도예산액		비교증감	
	액	구성비	액	구성비	증감액	증감률
계	4,558	100.00 %	4,671	100.00 %	△112	△2.41%
정 책 사 업	4,331	95.02 %	4,445	95.18 %	△115	△2.58%
행 정 운 영 경 비	227	4.98 %	225	4.82 %	2	0.94%
인 력 운 영 비	196	4.30 %	192	4.11 %	4	2.28%
기 본 경 비	31	0.68 %	33	0.71 %	△2	△6.76%
재 무 활 동	0	0.00 %	0	0.00 %	0	0.00%

정책사업목표

갑작스런 위기상황 발생 시 신속하고 적극적인 복지지원으로 위기가구의 위기상황 극복

(1) 주요내용

- 긴급복지 지원을 통한 저소득주민의 위기 탈출
- 그 밖의 차상위계층 등 취약계층 보호

(2) 성과지표 및 목표치 설정

< 성과지표별 목표치 설정 >

성과지표(단위)	지표 유형	가중치	실적 및 목표치					측정산식 또는 측정방법	자료수집 방법/출처
			구분	22	23	24	25		
긴급지원사업 수혜가구 증가율(%)	핵심	1	목표	3	3	3	3	전년대비 대상자 증가율	행복e음 통계자료
			실적	0	3				

< 성과지표별 목표치 설정 근거 >

- 긴급지원사업 수혜가구 증가율
 - 행복e음 통계자료

단위사업

긴급복지 지원

□ 목적 및 주요내용

○ 목적

일시적인 위기상황 등으로 긴급한 지원이 필요한 저소득층을 발굴하여 긴급복지 지원을 통한 복지서비스를 신속하게 제공하여 위기상황에서 탈피할수 있도록 유도하고자 함

○ 주요내용

- 생계유지 곤란 등 위기상황이 발생한 저소득층에게 위기상황 극복에 필요한 각종 급여, 서비스를 지원함
- 긴급지원 홍보를 통해 위기상황으로 인하여 생계유지 등이 곤란한 대상자를 적극 발굴하고 지원함

□ 관련 예산사업 내역

(단위:개, 백만원)

사업명	회계구분	'22결산	'23예산	'24예산	비고 (세부사업수)
긴급복지 지원	일반회계	983	1,251	1,449	3
긴급복지 지원사업		877	1,148	1,369	
긴급지원 129기동반 운영		5	9	10	
SOS 긴급복지사업		101	94	71	

□ 관련 예산사업 개요

사업명	긴급복지 지원사업
사업내용	- 생계·의료·주거지원, 교육지원, 사회복지시설 이용, 그밖의 지원(연료비, 장제비, 해산비, 전기요금) · 소득기준 : 기준중위소득 75% · 재산기준 : 2억 4천 1백만원 이하 · 금융재산 : 600만원 이하
사업기간	2024년01월01일 ~ 2028년12월31일
지원형태	직접수행
지원조건	국80/시10/구10
시행주체	중구

사업명	긴급지원 129기동반 운영
사업내용	- 긴급지원 129기동반 휴대폰 사용료 - 통합조사 및 현장확인에 따른 기본 경비
사업기간	2024년01월01일 ~ 2028년12월31일
지원형태	직접수행
지원조건	자체재원
시행주체	중구

사업명	SOS 긴급복지사업
사업내용	- 생계·의료·주거지원, 교육지원, 사회복지시설 이용, 그밖의 지원(연료비, 장제비, 해산비, 전기요금) · 소득 : 중위소득 85% 이하 · 일반재산 30,000만원 이하 · 금융재산 1,000만원 이하
사업기간	2024년01월01일 ~ 2028년12월31일
지원형태	민간보조
지원조건	시100
시행주체	중구

정책사업목표

지역사회 자원에 대한 체계적인 관리를 통해 복합적이고 다양한 욕구를 가진 주민에게 필요한 서비스를 통합적으로 연계·제공

(1) 주요내용

- 찾아가는 보건복지서비스 추진을 위한 구 통합사례관리 지원 및 동 맞춤형 통합서비스 지원
- 복지위기가구 발굴 및 지역 사회 안전망 구축을 위한 위기가구 발굴체계 및 동 지역사회보장협의체 운영
- 저소득 취약계층(소외계층)을 위한 푸드뱅크/푸드마켓사업 및 찾아가는 세탁서비스 지원
- 사회복지관 운영을 통해 지역 주민을 대상으로 다양한 복지서비스 제공
- 지역복지자원 운영을 통한 다양한 자원 개발 및 연계
- 차상위계층 지원 특화사업을 통해 삶의 질 향상 및 경제적 부담 완화

(2) 성과지표 및 목표치 설정

< 성과지표별 목표치 설정 >

성과지표(단위)	지표 유형	가중치	실적 및 목표치					측정산식 또는 측정방법	자료수집 방법/출처	
			구분	22	23	24	25			26
사례관리 대상자 목표 달성률(%)	핵심	0.3	목표	100	100	100	100	100	(현년도 선정 건수/목표건수)*100	행복e음
			실적	100	100					
찾아가는 세탁서비스 지원 대상자(명)	일반	0.1	목표	100	200	200	200	200	지원 대상자 수	신청자 수
			실적	100	200					
푸드뱅크, 푸드마켓 이용자 수(명)	일반	0.4	목표	1,000	1,050	1,100	1,100	1,100	이용 대상자 수	FMS시스템 자료
			실적	1,054	1,050					

< 성과지표별 목표치 설정 근거 >

- 사례관리 대상자 목표 달성률
 - 동 보건복지팀, 구청 일반.고난도 사례관리 대상자 책정 건수
- 찾아가는 세탁서비스 지원 대상자
 - 찾아가는 세탁서비스 지원 신청자 수
- 푸드뱅크, 푸드마켓 이용자 수
 - 푸드뱅크, 푸드마켓 이용자 수

단위사업

사례관리 지원

□ 목적 및 주요내용

○ 목적

- 지역주민의 다양한 욕구에 맞춤형 서비스를 연계·제공함으로써 지역주민의 삶을 안정적으로 지원·지지하고 복지제도의 효율성·효과성 향상
- 복지욕구 및 경제적 여건을 고려하여 빈곤계층의 탈빈곤·빈곤예방을 중점 목표로 설정

○ 주요내용

- 복합적이고 다양한 욕구를 가진 대상자에게 복지·보건·고용·주거·교육·법률 등 필요한 서비스를 통합적으로 연계·제공하고 이를 지속적으로 상담·모니터링 해나가는 사업
- 공공 민간 복지서비스 제공 연계

□ 관련 예산사업 내역

(단위:개, 백만원)

사업명	회계구분	'22결산	'23예산	'24예산	비고 (세부사업수)
사례관리 지원	일반회계	103	122	121	2
시군구 통합사례관리 지원		12	13	13	
읍면동 맞춤형 통합 서비스 지원		91	109	109	

□ 관련 예산사업 개요

사업명	시군구 통합사례관리 지원
사업내용	- 운영비 : 사례관리회의운영경비, 사례관리교육비, 홍보비 등 - 사업비 : 사례관리 사업 대상자에 대한 진단비, 생활지원비, 교육훈련비(1가구당 50만원 이내 지원)
사업기간	2024년01월01일 ~ 2028년12월31일
지원형태	직접수행
지원조건	국50/시25/구25
시행주체	중구

사업명	읍면동 맞춤형 통합서비스 지원
사업내용	- 사례관리 운영비(사례관리 회의경비, 교육훈련비, 기타운영비) - 사례관리 사업비(의료비, 생활지원비, 교육훈련비, 기타사업비)
사업기간	2024년01월01일 ~ 2028년12월31일
지원형태	직접수행
지원조건	국70/시15/구15
시행주체	중구

단위사업

지역사회보호체계구축

□ 목적 및 주요내용

○ 목적

- 다양한 사회적 위험 등에 놓인 위기가구를 조기발견하기 위한 지역주민 네트워크 구성(사회 안전망 구축)
- 시 안부확인을 통한 고독사 예방
- 사회적 고립 1인가구 대상(고독사 예방) 돌봄플러그 설치 및 실시간 안전 확인
- 고독사 예방을 위한 APP 운영 및 홍보

○ 주요내용

- 이웃지킴이 구성 및 운영(교육)
- 시 안부확인을 통한 고독사 예방
- 돌봄플러그 활용을 통한 취약계층 실시간 안전 확인
- 고독사 예방을 위한 APP 운영 및 홍보

□ 관련 예산사업 내역

(단위:개, 백만원)

사업명	회계구분	'22결산	'23예산	'24예산	비고 (세부사업수)
지역사회보호체계구축	일반회계	12	18	20	3
중구이웃지킴이운영		6	6	6	
취약계층 위기가정 관리 시스템 구축		6	12	9	
고독사 예방관리 시스템 구축		0	0	5	

□ 관련 예산사업 개요

사업명	중구이웃지킴이운영
사업내용	중구 이웃지킴이 운영 지원을 위한 홍보 및 교육 지원
사업기간	2024년01월01일 ~ 2028년12월31일
지원형태	직접수행
지원조건	자체재원
시행주체	중구

사업명	취약계층 위기가정 관리시스템 구축
사업내용	IoT 스마트플러그 기기를 활용한 안부확인 서비스로 고독사 예방
사업기간	2024년01월01일 ~ 2028년12월31일
지원형태	자치단체보조
지원조건	- 돌봄플러그 : 시 100 - 시케어콜 : 시 50/구 50
시행주체	보조사업자

사업명	고독사 예방관리 시스템 구축
사업내용	고독사 예방 앱(APP) 구축을 통해 지역 내 고독사 적극 예방을 위한 대비체계 구축
사업기간	2024년01월01일 ~ 2024년12월31일
지원형태	직접수행
지원조건	자체재원
시행주체	중구

단위사업

사회복지관 운영

□ 목적 및 주요내용

○ 목적

- 사회복지서비스 욕구를 가지고 있는 지역주민을 대상으로 다양한 복지서비스 제공
- 주민 상호간 연대감 조서를 통한 각종 지역 사회문제 예방, 치료하여 지역사회 주민의 복지증진에 기여

○ 주요내용

- 가족복지, 아동복지, 여성복지, 청소년 복지, 지역사회복지 등 3대 기능, 10개 분야별 프로그램 운영
- 다양한 사업추진 등 종합 복지서비스 제공 등

□ 관련 예산사업 내역

(단위:개, 백만원)

사업명	회계구분	'22결산	'23예산	'24예산	비고 (세부사업수)
사회복지관 운영	일반회계	2,561	2,660	2,607	6
사회복지관 운영		1,146	1,016	948	
영종공감복지센터 운영지원		649	715	687	
사회복지시설 종사자 지원		184	194	216	
푸드뱅크사업 지원		62	81	69	
푸드마켓사업 지원		172	141	162	
사회복무제도 지원(사회복지시설)(전환사업)		348	512	526	

□ 관련 예산사업 개요

사업명	사회복지관 운영
사업내용	사례관리, 지역조직화 기능, 서비스제공 등 사회복지관의 3대기능 추진을 바탕으로 기능 강화 등 종합적인 복지서비스 연계&제공
사업기간	2024년01월01일 ~ 2028년12월31일
지원형태	민간보조
지원조건	시100
시행주체	보조사업자

사업명	영종공감복지센터 운영지원
사업내용	아동·청소년·노인 등 지역주민이 필요로 하는 다양하고 종합적인 사회복지 서비스를 제공할 수 있도록 사업운영을 지원함으로써 지역사회복지 증진에 기여함
사업기간	2024년01월01일 ~ 2028년12월31일
지원형태	민간보조
지원조건	시50/구50
시행주체	중구

사업명	사회복지시설 종사자 지원
사업내용	사회복지시설 종사자 상해보험 가입비 지원 역량강화 워크숍 지원
사업기간	2023년01월01일 ~ 2027년12월31일
지원형태	직접수행
지원조건	- 사회복지시설 종사자 상해보험 가입비 지원 : 시100 - 사회복지시설 종사자 워크숍 지원 : 구100
시행주체	중구

사업명	푸드뱅크사업 지원
사업내용	식품의 생산, 유통, 소비의 각 단계에서 발생하는 여유식품 지원을 식품제조업체나 개인기부자로 부터 기부를 받아 소외계층에게 무상으로 방문 전달
사업기간	2024년01월01일 ~ 2028년12월31일
지원형태	민간보조
지원조건	시50/구50
시행주체	중구

사업명	푸드마켓사업 지원
사업내용	식품을 기탁 받아 진열하고 이를 필요로 하는 저소득층, 독거노인 등의 수급자들이 직접 방문을 통하여 자신들이 선호하는 식품을 직접 선택하는 마켓형태의 식품 나눔 사업 추진
사업기간	2024년01월01일 ~ 2028년12월31일
지원형태	민간보조
지원조건	시50/구50
시행주체	중구

사업명	사회복무제도 지원(사회복지시설)(전환사업)
사업내용	보수, 교통비, 피복비, 중식비
사업기간	2024년01월01일 ~ 2028년12월31일
지원형태	직접수행
지원조건	국100 (중식비는 구100)
시행주체	중구

단위사업

찾아가는 복지서비스

□ 목적 및 주요내용

○ 목적

지역주민의 다양한 욕구에 맞춤형 서비스를 연계·제공함으로써 지역주민의 삶을 안정적으로 지원하고 복지제도의 효과성 향상

○ 주요내용

- 지역사회 민간 복지서비스 제공 연계
- 찾아가는 보건복지서비스 업무 추진을 위한 행정적 지원
- 차상위계층 지원 특화사업 제공 통해 저소득주민의 생활안정

□ 관련 예산사업 내역

(단위:개, 백만원)

사업명	회계구분	'22결산	'23예산	'24예산	비고 (세부사업수)
찾아가는 복지서비스	일반회계	25	26	128	3
찾아가는 세탁서비스		13	19	21	
찾아가는 보건복지서비스 운영		12	7	6	
저소득주민 생활안정 지원		0	0	100	

□ 관련 예산사업 개요

사업명	찾아가는 세탁서비스
사업내용	취약계층 가구에 연3회에 걸쳐 이불, 담요, 코트 등 가정세탁이 어려운 세탁물 수거, 세탁, 배달 서비스 제공
사업기간	2024년01월01일 ~ 2028년12월31일
지원형태	민간보조
지원조건	시100
시행주체	중구

사업명	찾아가는 보건복지서비스 운영
사업내용	찾아가는 방문상담, 사례관리, 사각지대 발굴, 종합상담 등 업무 수행
사업기간	2024년01월01일 ~ 2028년12월31일
지원형태	직접수행
지원조건	자체재원
시행주체	중구

사업명	저소득주민 생활안정 지원
사업내용	보금자리 이사비, 임플란트·틀니 의료비, 뇌 MRI·MRA 검사비 지원
사업기간	2024년01월01일 ~ 2024년12월31일
지원형태	직접수행
지원조건	기초생활수급자 및 차상위계층
시행주체	중구

단위사업**지역사회복지 활성화****□ 목적 및 주요내용****○ 목적**

- 지역사회 복지문제를 해결하기 위한 의사소통 기회의 확대를 복지증진을 위한 과정에 민간의 참여기반을 확고히 하기 위한 역할 수행

○ 주요내용

- 지역자원 개발을 위한 복지자원 관리 운영

□ 관련 예산사업 내역

(단위:개, 백만원)

사업명	회계구분	'22결산	'23예산	'24예산	비고 (세부사업수)
지역사회복지 활성화	일반회계	5	5	5	1
지역복지자원 운영		5	5	5	

□ 관련 예산사업 개요

- 사업명 : 지역복지자원 운영
- 사업내용 : 지역 내 복지시설 및 사회서비스 제공기관 등에서 제공하는 서비스 홍보 및 자료집 제작
- 사업기간 : 2024년01월01일 ~ 2028년12월31일
- 지원형태 : 직접수행
- 지원조건 : 자체재원
- 시행주체 : 중구

여성보육과

전략목표	여성 및 보육 복지 인프라 구축
[소관부서]	여성보육과

1. 기본방향

<ul style="list-style-type: none"> ○ 여성권의 증진 및 양성평등 실현 ○ 가족친화 환경 조성 ○ 우수한 보육환경 조성
--

< 정책사업목표 현황 >

(단위:개, 백만원)

정책사업목표	성과 지표수	단위 사업수	예산액
성차별에 대한 인식 개선 및 정책에서의 성차별 요소 개선을 통해 양성평등 여건 및 문화 조성, 성공적인 여성친화도시 조성	3	3	1,303
취약가정(한부모, 다문화 등)의 생활 안정을 지원하여 건강한 가족 육성	1	3	10,430
밝은 미래를 위한 우수한 보육환경 조성	2	2	53,802

2. 조직 및 인력현황

(단위 : 명)

부서명	정원				현원	계단위 직제명
	계	4급이상	5급	6급이하		
계	15	0	1	14	16	
여성보육과	15	0	1	14	16	여성정책팀, 보육팀, 보육지도팀

3. 예산현황

(단위 : 백만원, %)

구분	예산액		전년도예산액		비교증감	
	예산액	구성비	예산액	구성비	증감액	증감률
계	65,603	100.00 %	54,931	100.00 %	10,672	19.43%
정책사업	65,535	99.90 %	54,861	99.87 %	10,673	19.45%
행정운영경비	68	0.10 %	70	0.13 %	△1	△1.80%
인력운영비	44	0.07 %	41	0.08 %	3	7.14%
기본경비	24	0.04 %	28	0.05 %	△4	△14.99%
재무활동	0	0.00 %	0	0.00 %	0	0.00%

정책사업목표

성차별에 대한 인식 개선 및 정책에서의 성차별 요소 개선을 통해 양성평등 여건 및 문화 조성, 성공적인 여성친화도시 조성

(1) 주요내용

- 양성평등 여건 조성
- 여성복지 인프라 확충
- 여성권익 증진 보호

(2) 성과지표 및 목표치 설정

< 성과지표별 목표치 설정 >

성과지표(단위)	지표 유형	가중치	실적 및 목표치					측정산식 또는 측정방법	자료수집 방법/출처	
			구분	22	23	24	25			26
여성회관 프로그램 만족도(%)	핵심	0.4	목표	80	81	82	83	84	여성회관 프로그램 만족도 조사	만족도 조사
			실적	80	81					
여성친화도시 구민참여단 정책모니터링 실시 횟수(회)	일반	0.2	목표	8	8	8	8	8	여성친화도시 구민참여단 정책모니터링 실시 횟수	구민참여단 정책모니터링 실적
			실적	8	8					
가정폭력 상담자 만족도(%)	일반	0.4	목표	80	81	82	83	84	가정폭력 피해자 및 가해자 상담 만족도 조사	만족도 조사 / 중구가정폭력상담소
			실적	80	81					

< 성과지표별 목표치 설정 근거 >

- 여성회관 프로그램 만족도
 - 전년도 여성회관 프로그램 만족도
- 여성친화도시 구민참여단 정책모니터링 실시 횟수
 - 여성친화도시 이행점검 기준
- 가정폭력 상담자 만족도
 - 전년도 가정폭력 상담자 만족도

단위사업

양성평등 여건 조성

□ 목적 및 주요내용

○ 목적

- 성적피해예방사업 실시로 남녀평등 문화조성

○ 주요내용

- 전직원 대상으로 가정폭력, 성폭력 예방교육 및 양성평등 교육 실시
- 관내 초중고교 중 교육 희망학교에 한하여 강사파견 교육 실시

□ 관련 예산사업 내역

(단위:개, 백만원)

사업명	회계구분	'22결산	'23예산	'24예산	비고 (세부사업수)
양성평등 여건 조성	일반회계	53	46	33	4
직장내 성적 피해예방 및 양성평등 교육		2	5	4	
양성평등주간 기념 행사		7	10	7	
성별영향평가 추진		3	4	3	
여성친화도시 조성		41	27	20	

□ 관련 예산사업 개요

사업명	직장내 성적 피해예방 및 양성평등 교육
사업내용	- 전문강사 초빙을 통한 전직원 대상 통합폭력 예방 교육 실시 - 성희롱·성폭력 고충심의위원회 운영
사업기간	2024년01월01일 ~ 2028년12월31일
지원형태	직접수행
지원조건	자체재원
시행주체	중구

사업명	양성평등주간 기념 행사
사업내용	- 양성평등주간 기념행사 개최(식전행사, 기념식, 식후행사) - 양성평등 유공자 표창
사업기간	2024년01월01일 ~ 2028년12월31일
지원형태	직접수행
지원조건	자체재원
시행주체	중구

사업명	성별영향평가 추진
사업내용	- 성별영향평가위원회 회의 참석 수당 지급 - 현수막 제작 - 성인지 역량강화 교육 강사 수당 - 컨설팅 수당 지급
사업기간	2024년01월01일 ~ 2028년12월31일
지원형태	직접수행
지원조건	자체재원
시행주체	중구

사업명	여성친화도시 조성
사업내용	여성친화도시 조성 컨설팅, 여성친화도시 조성 협의회 운영, 여성친화도시 구민참여단 운영, 공모 사업 추진, 우수부서(공무원) 포상
사업기간	2024년01월01일 ~ 2028년12월31일
지원형태	직접수행
지원조건	자체재원
시행주체	중구

단위사업

여성복지 인프라 확충

□ 목적 및 주요내용

○ 목적

- 여성의 사회참여를 확대하고 여성복지증진에 기여

○ 주요내용

- 문화교양교육
- 기술교육을 통한 여성의 능력개발
- 특별강연을 통한 여성의 의식 함양 등 다양한 프로그램 운영

□ 관련 예산사업 내역

(단위:개, 백만원)

사업명	회계구분	'22결산	'23예산	'24예산	비고 (세부사업수)
여성복지 인프라 확충	일반회계	544	622	584	3
원활한 여성정책(복지) 추진		1	2	2	
중구여성회관 위탁운영		543	619	502	
호텔 객실 관리자 양성 교육		0	0	80	

□ 관련 예산사업 개요

사업명	원활한 여성정책(복지) 추진
사업내용	여성정책 시책사업 추진
사업기간	2024년01월01일 ~ 2028년12월31일
지원형태	직접수행
지원조건	자체재원
시행주체	중구

사업명	중구여성회관 위탁운영
사업내용	중구여성회관 관리운영비, 인건비, 교육사업비 등 지원
사업기간	2024년01월01일 ~ 2028년12월31일
지원형태	민간보조
지원조건	자체재원
시행주체	중구

사업명	호텔 객실 관리사 양성 교육
사업내용	호텔 룸 메이드 양성교육 실시 및 취업 연계
사업기간	2024년01월01일 ~ 2024년12월31일
지원형태	직접수행
지원조건	시80/구20
시행주체	중구

단위사업

여성권의 증진 보호

□ 목적 및 주요내용

○ 목적

- 여성능력개발 및 사회참여 확대

○ 주요내용

- 여성주간행사 실시
- 여성권익시설 상담활동 지원
- 여성사회 및 문화교육 실시
- 아동여성보호 지역연대 운영 및 운영활성화 지원

□ 관련 예산사업 내역

(단위:개, 백만원)

사업명	회계구분	'22결산	'23예산	'24예산	비고 (세부사업수)
여성권의 증진 보호	일반회계	527	586	686	18
아동 여성보호 지역연대 운영		11	12	6	
여성아동 안심지킴이집 운영사업		1	1	1	
무인 여성안심택배서비스 운영		18	24	21	
여성안심드림사업		0	0	25	
가정폭력상담소 운영지원		124	141	147	
가정 폭력 피해여성 지원		7	7	4	
성폭력 피해자 보호시설 운영		186	197	201	
성폭력 피해자 보호시설 기능보강		0	0	14	
성폭력 피해자 보호시설 입소자 생계급여 지원		4	9	9	
여성폭력피해자보호시설 운영지원(보호시설 임차료 지원)		4	5	5	
폭력피해여성 주거지원사업		79	82	85	
폭력피해여성 주거지원 사업 임대보증금		1	2	3	
폭력피해여성 자립독려사업		17	17	17	
여성권익시설 종사자 복지 지원		2	3	3	
여성권익시설 종사자 종합건강검진비		1	1	1	
여성권익시설 시비지원 인건비		50	54	106	

사업명	회계구분	'22결산	'23예산	'24예산	비고 (세부사업수)
여성권익시설 종사자 급량비 및 관리자 수당		9	9	13	
여성권익시설 종사자 시간외 수당		13	21	25	

□ 관련 예산사업 개요

사업명	아동 여성보호 지역연대 운영
사업내용	아동여성안전지역연대 위원회 및 안전사업 운영(폭력예방교육, 캠페인 등)
사업기간	2024년01월01일 ~ 2028년12월31일
지원형태	직접수행
지원조건	자체재원
시행주체	중구

사업명	여성아동 안심지킴이집 운영사업
사업내용	- 편의점에 비상벨을 설치하여 경찰청과 핫라인을 조성, 유사시 도움을 청하는 시민이 내점할 경우 구제 - 안심지킴이집 현판 제작
사업기간	2024년01월01일 ~ 2029년01월01일
지원형태	직접수행
지원조건	시100
시행주체	중구

사업명	무인 여성안심택배서비스 운영
사업내용	무인여성안심택배함 임차 운영
사업기간	2024년01월01일 ~ 2028년12월31일
지원형태	직접수행
지원조건	시50/구50
시행주체	중구

사업명	여성안심드림사업
사업내용	- 여성1인 가구 안심홈세트 지원(가정용 CCTV, 스마트 초인종 등) - 여성1인 점포 안심서비스 지원(비상벨 설치 및 경찰 출동)
사업기간	2024년01월01일 ~ 2024년12월31일
지원형태	직접수행
지원조건	시50/구50
시행주체	중구

사업명	가정폭력상담소 운영지원
사업내용	중구 가정폭력상담소 운영 지원(인건비, 운영비, 사업비 등)
사업기간	2024년01월01일 ~ 2028년12월31일
지원형태	민간보조
지원조건	국50/시50
시행주체	중구가정폭력상담소

사업명	가정폭력 가해자 교정치료 프로그램 운영
사업내용	가정폭력상담소를 통한 가정폭력 가해자 교정치료
사업기간	2024년01월01일 ~ 2028년12월31일
지원형태	민간보조
지원조건	국70/시30
시행주체	중구가정폭력상담소

사업명	가정 폭력 피해여성 지원
사업내용	- 지역주민을 위한 폭력 예방교육 - 피해여성을 위한 전문치유 프로그램 수행(미술치료, 심리검사 등)
사업기간	2024년01월01일 ~ 2028년12월31일
지원형태	민간보조
지원조건	자체재원
시행주체	중구가정폭력상담소

사업명	성폭력 피해자 보호시설 운영
사업내용	성폭력피해자보호시설 운영 지원
사업기간	2024년01월01일 ~ 2028년12월31일
지원형태	민간보조
지원조건	국70/시30
시행주체	푸른희망당쟁이

사업명	성폭력 피해자 보호시설 기능보강
사업내용	성폭력피해자보호시설 지원시설 기능 보강
사업기간	2024년01월01일 ~ 2024년12월31일
지원형태	민간보조
지원조건	시50/구50
시행주체	푸른희망당쟁이

사업명	성폭력 피해자 보호시설 입소자 생계급여 지원
사업내용	성폭력피해자보호시설 입소자 중 비수급자 생계급여 지원
사업기간	2024년01월01일 ~ 2028년12월31일
지원형태	민간보조
지원조건	국100
시행주체	푸른희망당쟁이

사업명	성폭력 피해자 치료회복 프로그램 운영
사업내용	성폭력 피해자 치료회복 프로그램 운영
사업기간	2024년01월01일 ~ 2028년12월31일
지원형태	민간보조
지원조건	국70/시30
시행주체	푸른희망당쟁이

사업명	여성폭력피해자보호시설 운영지원(보호시설 임차료 지원)
사업내용	(성폭력피해자보호시설 임차료지원) 1. 지원금 상한액 : 월 1,500천원 2. 임차료 변동사항 발생 시, 사전승인 및 증빙서류 제출(계약서 등) 3. 재계약에 따른 임차료는 기존 임차료의 5%범위내 증액가능 단, 안전진단 위험판정, 자연재해 등 불가피한 사유 제외 4. 월 임차료 지원 외 타 용도 전용 불가 5. 집행은 반드시 계좌송금, 정산증빙자료(계좌이체내역 등) 제출
사업기간	2024년01월01일 ~ 2028년12월31일
지원형태	민간보조
지원조건	시100
시행주체	푸른희망담쟁이

사업명	폭력피해여성 주거지원사업
사업내용	내공사 매입임대 주택에 대한 폭력피해여성 주거지원사업 운영
사업기간	2024년01월01일 ~ 2028년12월31일
지원형태	민간보조
지원조건	국70/시30
시행주체	푸른희망담쟁이(초록 및 하늘담쟁이)

사업명	폭력피해여성 주거지원사업 임대보증금
사업내용	폭력피해여성 주거 지원을 위한 내공사주택 임대보증금 지원(계약기간 2년)
사업기간	2024년01월01일 ~ 2028년12월31일
지원형태	민간보조
지원조건	국100
시행주체	푸른희망담쟁이(초록 및 하늘담쟁이)

사업명	폭력피해여성 자립독려사업
사업내용	폭력피해여성 자립독려사업
사업기간	2024년01월01일 ~ 2028년12월31일
지원형태	민간보조
지원조건	시100
시행주체	푸른희망담쟁이

사업명	여성권익시설 종사자 복지 지원
사업내용	여성권익시설 종사자 복지 지원
사업기간	2024년01월01일 ~ 2028년12월31일
지원형태	민간보조
지원조건	시100
시행주체	인천광역시

사업명	여성권익시설 종사자 종합건강검진비
사업내용	여성권익시설 종사자 중, 짝수 년도 출생자 수에 한해 지원
사업기간	2024년01월01일 ~ 2028년12월31일
지원형태	민간보조
지원조건	시100
시행주체	인천광역시

사업명	여성권익시설 시비지원 인건비
사업내용	여성권익시설 4개소에 대한 시비 인건비가이드라인에 따라 시비 인건비 지원
사업기간	2024년01월01일 ~ 2028년12월31일
지원형태	민간보조
지원조건	시100
시행주체	인천광역시

사업명	여성권익시설 종사자 급량비 및 관리자 수당
사업내용	여성권익시설 4개소에 대한 종사자 급량비 및 관리자 수당(처우개선) 시비 지원 * 지원기준 - 급량비 : 1인당 월 50,000원 지급 - 관리자 수당 : 1인당 월 100,000원 지급
사업기간	2024년01월01일 ~ 2028년12월31일
지원형태	민간보조
지원조건	시100
시행주체	인천광역시

사업명	여성권익시설 종사자 시간외 수당
사업내용	여성권익시설 4개소에 대한 종사자 시간외 수당 지원 월 최대 12시간 시간외 근무 인정 - 12시간 * (종사자 개별 호봉 임금) * 1/209 * 1.5
사업기간	2024년01월01일 ~ 2028년12월31일
지원형태	민간보조
지원조건	시100
시행주체	인천광역시

정책사업목표

취약가정(한부모, 다문화 등)의 생활 안정을 지원하여 건강한 가족 육성

(1) 주요내용

- 저소득 가정 생활 안정
- 가정 인프라 구축
- 다문화가족 지원

(2) 성과지표 및 목표치 설정

< 성과지표별 목표치 설정 >

성과지표(단위)	지표 유형	가중치	실적 및 목표치					측정산식 또는 측정방법	자료수집 방법/출처	
			구분	22	23	24	25			26
한부모가족 수혜대상자 증가율(%)	핵심	1	목표	24	24	24	24	24	한부모가족 수혜대상 증가율(자녀양육비, 자녀학비 지원 인원수)	한부모가족 관리시스템
			실적	23	23					

< 성과지표별 목표치 설정 근거 >

- 한부모가족 수혜대상자 증가율
 - 한부모가족 수혜대상 증가율(자녀양육비, 자녀학비 지원 인원수)

단위사업

저소득가정 생활안정

□ 목적 및 주요내용

○ 목적

- 저소득 한부모 가정의 생활 안정과 자립기반 조성 및 복지증진에 기여

○ 주요내용

- 저소득 한부모가정 세대주 건강검진 실시
- 저소득 한부모세대 난방연료비, 월동대책비 지원
- 저소득 한부모세대 자녀 지원
- 중구건강가정지원센터 아이돌보미사업 지원
- 청소년 한부모 자립지원

□ 관련 예산사업 내역

(단위:개, 백만원)

사업명	회계구분	'22결산	'23예산	'24예산	비고 (세부사업수)
저소득가정 생활안정	일반회계	1,570	1,968	2,106	4
한부모가족자녀 양육비 등 지원		1,497	1,871	1,995	
청소년한부모 자립지원		10	10	8	
한부모가족 자녀교육 지원		40	52	63	
한부모가족 동절기 생활 안정 지원		23	35	40	

□ 관련 예산사업 개요

사업명	한부모가족자녀 양육비 등 지원
사업내용	- 가구를 단위로 지원대상 아동수를 산정하여 지급 · 아동 양육비(만18세 미만) : 20만원(1인/월)
사업기간	2024년01월01일 ~ 2028년12월31일
지원형태	직접수행
지원조건	국80/시20
시행주체	중구

사업명	청소년한부모 자립지원
사업내용	양육비, 자산형성지원비 등 만24세 연도말까지 지원
사업기간	2024년01월01일 ~ 2028년12월31일
지원형태	직접수행
지원조건	국80/시20
시행주체	중구

사업명	한부모가족 자녀교육 지원
사업내용	<ul style="list-style-type: none"> - 한부모가족 초등학생 부교재비 (연1회 134,000원) - 한부모가족 중, 고등학생 부교재비 (연1회 212,000원) - 한부모가족 중, 고등학생 교통비 (분기별 40,000원) - 한부모가족 고등학생 교과서대 (연1회 133,100원) - 한부모가족 입학금, 수업료 (분기별 전액)
사업기간	2024년01월01일 ~ 2028년12월31일
지원형태	직접수행
지원조건	시50/구50 단 수업료만 시100
시행주체	중구

사업명	한부모가족 동절기 생활안정 지원
사업내용	난방연료비 지원 (연1회, 세대당 80,000원)
사업기간	2024년01월01일 ~ 2028년12월31일
지원형태	직접수행
지원조건	시50/구50
시행주체	중구

단위사업

가정 인프라 구축

□ 목적 및 주요내용

○ 목적

- 가족 모두의 평등하고 행복한 가정 구현

○ 주요내용

- 출산장려금 지원
- 한부모가족복지시설 지원
- 취약위기가족 지원
- 부모교육 지원
- 중구가족센터 건강가정지원 사업 지원
- 공동육아시설(공동육아나눔터, 아이사랑꿈터) 지원

□ 관련 예산사업 내역

(단위:개, 백만원)

사업명	회계구분	'22결산	'23예산	'24예산	비고 (세부사업수)
가정 인프라 구축	일반회계	5,213	5,452	7,402	19
한부모가족 복지시설 지원		547	623	746	
한부모가족복지시설 입소자 상담치료·의료비 지원		4	7	7	
한부모가족 복지시설 입소자 상담치료 지원		3	8	6	
한부모가족 시설아이돌봄 서비스 지원		52	63	67	
청소년부모 아동양육비 지원 시범사업		1	14	15	
첫만남 이용권 지원		1,580	1,484	1,801	
출산장려금 지원		543	400	444	
가족센터 운영 (통합서비스)		600	610	439	
가족희망드림지원사업		166	169	465	
건강가정지원사업 종사자 임금보전비		33	74	121	
건강가정지원사업 종사자 복지지원비		3	5	5	
건강가정지원사업 종사자 건강검진비		2	2	2	
건강가정지원사업 종사자 정액급식비		11	11	11	
아이돌봄 지원		1,110	1,360	2,605	
아이돌봄 활동장려수당 지원		18	21	21	
공동육아나눔터 운영		219	221	227	

사업명	회계구분	'22결산	'23예산	'24예산	비고 (세부사업수)
공동육아나눔터 사업 지원		30	30	40	
아이사랑꿈터 운영 (국비보조)		87	87	113	
아이사랑꿈터 설치 및 운영		204	263	266	

□ 관련 예산사업 개요

사업명	한부모가족 복지시설 지원
사업내용	1. 시설운영비 지원 (인천자모원 인건비, 통합관리운영비 등 지원) 2. 종사자 복지점수 지원 3. [2020년 신규사업] : 종사자 종합건강검진비 지원
사업기간	2024년01월01일 ~ 2028년12월31일
지원형태	민간보조
지원조건	시100
시행주체	인천자모원

사업명	한부모가족복지시설 입소자 상담치료·의료비 지원
사업내용	미혼모자 가족복지시설 입소자 대상 시설입소자 상담치료비 및 의료비 지원
사업기간	2024년01월01일 ~ 2028년12월31일
지원형태	민간보조
지원조건	국50/시50
시행주체	인천자모원

사업명	한부모가족 복지시설 입소자 상담치료 지원
사업내용	- 심리적, 정서적 안정 및 대인관계개선 프로그램 운영 - 심리 검사 및 치료(우울증, 다면적 인성검사, 웨슬러 성인지능검사) · 집단상담 · 성격유형검사
사업기간	2024년01월01일 ~ 2028년12월31일
지원형태	민간보조
지원조건	국50/시50
시행주체	인천자모원

사업명	한부모가족 시설아이돌봄서비스 지원
사업내용	- 사업대상 : 한부모가족복지시설 1개소 (인천자모원) - 사업내용 : 아이돌봄서비스제공기관 연계를 통해 돌보미가 시설에 방문하여 기관파견 아이돌봄 서비스 제공
사업기간	2024년01월01일 ~ 2028년12월31일
지원형태	민간보조
지원조건	국70/시30
시행주체	인천자모원

사업명	청소년부모 아동양육비 지원 시범사업
사업내용	청소년부모 가구의 자녀에게 아동양육비 지원
사업기간	2024년01월01일 ~ 2028년12월31일
지원형태	직접수행
지원조건	국50/시50
시행주체	중구

사업명	첫만남 이용권 지원
사업내용	첫만남 이용권 지원(출생아당 2백만원)
사업기간	2024년01월01일 ~ 2028년12월31일
지원형태	직접수행
지원조건	국75/시17.5/구7.5
시행주체	중구

사업명	출산장려금 지원
사업내용	- 신생아 양육지원금 : 둘째 100만원 셋째 300만원 넷째이상 500만원 지원 - 신생아 민영 건강보험 가입 : 1인당 월 3만원(2015.12.31일 이전 출생한 셋째아 이상 다자녀)
사업기간	2024년01월01일 ~ 2028년12월31일
지원형태	직접수행
지원조건	자체재원
시행주체	중구

사업명	가족센터 운영(통합서비스)
사업내용	- 가족관계 : 생애주기별 교육, 부모역할교육, 다문화가족관계향상지원, 다문화가족자녀성장지원 - 가족돌봄 : 가족역량강화지원 - 가족생활 : 맞벌이 일가정양립지원 - 가족과함께하는 지역공동체 : 아버지모임, 가족봉사단, 결혼이민자 정착단계별 지원 패키지
사업기간	2024년01월01일 ~ 2028년12월31일
지원형태	민간보조
지원조건	국50/시30/구20
시행주체	보조사업자

사업명	가족희망드림지원사업
사업내용	- 자녀 학습.정서지원 · 만 15세 이하로 초등학교, 중학교 재학 또는 이에 상응하는 연령대의 (손)자녀 - 생활도움지원 · 만 18세 미만 (손)자녀와 생계.주거를 함께하는 취약·위기가족으로 연 90시간 이내 지원 - 부모교육, 가족관계, 자녀양육교육 등 프로그램 및 자조모임
사업기간	2024년01월01일 ~ 2028년12월31일
지원형태	민간보조
지원조건	국50/시50
시행주체	보조사업자

사업명	건강가정지원사업 종사자 임금보전비
사업내용	중구건강가정지원사업 종사자장려수당 지원
사업기간	2024년01월01일 ~ 2028년12월31일
지원형태	민간보조
지원조건	시100
시행주체	중구

사업명	건강가정지원사업 종사자 복지지원비
사업내용	중구가족센터 종사자 복지지원
사업기간	2024년01월01일 ~ 2028년12월31일
지원형태	민간보조
지원조건	시100
시행주체	보조사업자

사업명	건강가정지원사업 종사자 건강검진비
사업내용	건강가정지원사업 종사자에 대한 종합검진비 지원을 통해 종사자의 건강 개선 등 처우 개선
사업기간	2024년01월01일 ~ 2028년12월31일
지원형태	민간보조
지원조건	시100
시행주체	보조업자

사업명	건강가정지원사업 종사자 정액급식비
사업내용	중구가족센터 종사자 정액급식비 및 관리수당 지원 등 처우 개선
사업기간	2024년01월01일 ~ 2028년12월31일
지원형태	민간보조
지원조건	건강가정지원사업 종사자만 해당 급량비 월50천원, 관리자수당 월 100천원
시행주체	보조사업자

사업명	아이돌봄 지원
사업내용	<ul style="list-style-type: none"> - 사업목적 : 아이의 복지증진 및 보호자의 일가정 양립을 통한 양육 친화적인 환경 조성 - 사업내용 : 맞벌이, 한부모 등의 사유로 양육공백이 발생한 가정에게 아이돌보미 파견 - 주요 참여대상 : 만 3개월 이상~만12세 이하 아동이 있는 가정 - 계획인원 : 돌보미 인원 55명
사업기간	2024년01월01일 ~ 2028년12월31일
지원형태	민간보조
지원조건	국70/시15/구15
시행주체	보조사업자

사업명	아이돌봄 활동장려수당 지원
사업내용	아이돌봄 활동장려수당 지원
사업기간	2024년01월01일 ~ 2028년12월31일
지원형태	직접수행
지원조건	시100
시행주체	중구

사업명	공동육아나눔터 운영
사업내용	- 육아돌봄 공간 제공 및 육아 정보교류 - 공동육아 품앗이 그룹 구성 - 품앗이 활동지원 - 장난감 및 도서 비치 대여
사업기간	2024년01월01일 ~ 2028년12월31일
지원형태	민간보조
지원조건	국70/시15/구15
시행주체	보조사업자

사업명	공동육아나눔터 사업 지원
사업내용	- 부모-자녀 관계형성 지원 - 자녀성장 프로그램지원 - 마을공동체 프로그램 지원
사업기간	2024년01월01일 ~ 2028년12월31일
지원형태	민간보조
지원조건	자체재원
시행주체	보조사업자

사업명	아이사랑꿈터 운영(국비보조)
사업내용	아이사랑꿈터 운영 지원
사업기간	2024년01월01일 ~ 2028년12월31일
지원형태	민간보조
지원조건	국50/시25/구25
시행주체	중구

사업명	아이사랑꿈터 설치 및 운영
사업내용	- 부모와 영유아가 함께하는 돌봄 공간 제공 - 영유아 놀이체험, 부모교육 상담, 자조모임 등
사업기간	2024년01월01일 ~ 2028년12월31일
지원형태	직접수행
지원조건	시50/구50
시행주체	중구

단위사업

다문화가족 지원

□ 목적 및 주요내용

○ 목적

결혼이민자 및 중도입국자녀의 한국사회 조기정착 지원

○ 주요내용

- 영종 다문화교류소통공간 운영
- 다문화가족 특성화 사업

□ 관련 예산사업 내역

(단위:개, 백만원)

사업명	회계구분	'22결산	'23예산	'24예산	비고 (세부사업수)
다문화가족 지원	일반회계	642	776	922	17
다문화가족지원협의회 운영		1	3	2	
다문화가족지원사업		10	10	10	
다문화가족 특성화사업		294	377	369	
결혼이민자 역량강화지원 (한국어교육)		20	20	20	
다문화가족 학령기 자녀 사회포용 안전망 구축		88	91	221	
다문화교류소통공간 운영		41	43	45	
다문화교류소통공간 사업 지원		59	73	52	
다문화가족지원사업 종사자 임금보전 지원		24	48	85	
다문화가족지원사업 종사자 복지점수 지원		2	4	4	
다문화가족지원사업 종사자 건강검진비 지원		2	1	2	
다문화가족지원사업 종사자 급량비 지원		8	8	9	
지역특화형 다문화가족 지원사업		14	14	15	
다문화가족 자녀 멘토링 사업		10	10	7	
다문화가족 아동 발달 정밀검사 및 치료 지원		1	2	2	
다문화가족 행복프로그램		4	4	6	
다문화가족 위기가정 가족치료 사업		5	5	5	
결혼이민자 일자리 지원 사업		59	63	69	

□ 관련 예산사업 개요

사업명	다문화가족지원협의회 운영
사업내용	- 다문화가족지원협의회 참석위원 수당 지급 - 현수막 제작
사업기간	2024년01월01일 ~ 2028년12월31일
지원형태	직접수행
지원조건	자체재원
시행주체	중구

사업명	다문화가족지원사업
사업내용	- 관내 다문화가족지원 단체 2개소 선정 - 지방보조금 공모사업
사업기간	2024년01월01일 ~ 2028년12월31일
지원형태	민간보조
지원조건	자체재원
시행주체	보조사업자

사업명	다문화가족 특성화사업
사업내용	1. 방문교육서비스 2. 결혼이민자 통번역 서비스 3. 자녀언어발달지원 4. 이중언어가족환경지원사업
사업기간	2024년01월01일 ~ 2028년12월31일
지원형태	직접수행
지원조건	국50/시25/구25
시행주체	중구

사업명	결혼이민자 역량강화지원(한국어교육)
사업내용	결혼이민자 대상 정규과정 등 집합 한국어교육 운영 지원(4단계)
사업기간	2024년01월01일 ~ 2028년12월31일
지원형태	민간보조
지원조건	국50/시25/구25
시행주체	보조사업자

사업명	다문화가족 학령기 자녀 사회포용 안전망 구축
사업내용	정서안정 및 진로취업 지원 및 취학준비 학습지원
사업기간	2024년01월01일 ~ 2028년12월31일
지원형태	민간보조
지원조건	정서안정 및 진로취업 지원 취학준비 학습지원
시행주체	보조사업자

사업명	다문화교류소통공간 운영
사업내용	영종 다문화교류소통공간 운영
사업기간	2024년01월01일 ~ 2028년12월31일
지원형태	민간보조
지원조건	국50/시25/구25
시행주체	보조사업자

사업명	다문화교류소통공간 사업 지원
사업내용	자조모임, 상담사업, 한국어 교육 등 프로그램 지원
사업기간	2024년01월01일 ~ 2028년12월31일
지원형태	민간보조
지원조건	자체재원
시행주체	보조사업자

사업명	다문화가족지원사업 종사자 임금보전 지원
사업내용	다문화가족지원센터 종사자 장려수당 지급(4명)
사업기간	2024년01월01일 ~ 2028년12월31일
지원형태	민간보조
지원조건	시100
시행주체	중구

사업명	다문화가족지원사업 종사자 복지점수 지원
사업내용	다문화가족지원센터 종사자 복지점수 지원
사업기간	2024년01월01일 ~ 2028년12월31일
지원형태	민간보조
지원조건	시100
시행주체	중구

사업명	다문화가족지원사업 종사자 건강검진비 지원
사업내용	다문화가족지원센터 종사자에 대한 종합검진비 지원을 통해 종사자의 건강 개선 등 처우 개선
사업기간	2024년01월01일 ~ 2028년12월31일
지원형태	민간보조
지원조건	시100
시행주체	중구

사업명	다문화가족지원사업 종사자 급량비 지원
사업내용	급량비
사업기간	2024년01월01일 ~ 2028년12월31일
지원형태	민간보조
지원조건	시100
시행주체	중구

사업명	지역특화형 다문화가족 지원사업
사업내용	다문화가족 자녀 이중언어 학습지원
사업기간	2024년01월01일 ~ 2028년12월31일
지원형태	민간보조
지원조건	시50/구50
시행주체	보조사업자

사업명	다문화가족 자녀 멘토링 사업
사업내용	- 멘토·멘티 학습 및 정서지원 멘토링 - 학습·정서지원 - 나들이 지원
사업기간	2024년01월01일 ~ 2028년12월31일
지원형태	민간보조
지원조건	시100
시행주체	보조사업자

사업명	다문화가족 아동 발달 정밀검사 및 치료 지원
사업내용	다문화가족 아동 발달장애 검사비 및 치료비 지원
사업기간	2024년01월01일 ~ 2028년12월31일
지원형태	민간보조
지원조건	시100
시행주체	보조사업자

사업명	다문화가족 행복프로그램
사업내용	다문화가족 자조모임 지원
사업기간	2024년01월01일 ~ 2028년12월31일
지원형태	민간보조
지원조건	시50/구50
시행주체	보조사업자

사업명	다문화가족 위기가정 가족치료 사업
사업내용	중구 관내 다문화가족 개인, 가족 상담
사업기간	2024년01월01일 ~ 2028년12월31일
지원형태	민간보조
지원조건	시50/구50
시행주체	인천중구가족센터

사업명	결혼이민자 일자리 지원사업
사업내용	결혼이민자 일자리 발굴 및 취업상담
사업기간	2024년01월01일 ~ 2028년12월31일
지원형태	민간보조
지원조건	시100
시행주체	보조사업자

(1) 주요내용

- 양질의 보육서비스 제공으로 우수한 보육환경 조성 및 보육의 공공성 강화를 통해 무상보육 제도의 안정적 정착에 기여
- 무상보육 전면시행에 따른 부모의 양육부담 경감으로 출산율 제고
- 국공립 어린이집 환경개선 및 어린이집 지원 강화로 수준 높은 보육서비스 제공

(2) 성과지표 및 목표치 설정

< 성과지표별 목표치 설정 >

성과지표(단위)	지표 유형	가중치	실적 및 목표치					측정산식 또는 측정방법	자료수집 방법/출처	
			구분	22	23	24	25			26
영유아 보육서비스 지원율(%)	일반	0.4	목표	90	90	90	90	90	(영유아 보육 수혜대상/영유아 인구)*100	인구 및 세대 현황, 행복e음 통계 자료
			실적	100	100					
구립 어린이집 보수공사 준공률(%)	핵심	0.6	목표	90	90	90	90	90	(보수공사 완료 개소수/보수공사 계획 개소수)*100	구립어린이집 보수공사 계획(안), 준공조서, 예산내역
			실적	100	100					

< 성과지표별 목표치 설정 근거 >

- 영유아 보육서비스 지원율
 - 「영유아보육법 시행규칙」 제35조의8 신설에 따라 '출생아 및 보육서비스 미이용자의 보호자에게 보육비용 신청관련 정보 고지' 가 의무화됨으로써 보육비용 수혜를 받는 영유아가 증가함
- 구립 어린이집 보수공사 준공률
 - 구립어린이집 중 안전성과 법령미준수 시설에 대한 철저한 사전 실태파악 후 예산 확보 계획을 수립, 편성된 예산범위 내에서 계획한 보수공사를 100% 준공하고자 함

단위사업

영유아보육서비스의 기반확충

□ 목적 및 주요내용

○ 목적

- 소득수준 무관한 무상보육의 전면 시행으로 공공보육 기능 강화
- 어린이집 운영 지원을 통한 수준 높은 보육서비스 제공으로 보육의 질 및 경쟁력 향상
- 보육교직원의 전문과 역량을 강화하는 교육 및 연수 프로그램 발굴

○ 주요내용

- 보육아동 지원
- 어린이집 지원 강화
- 종사자 처우개선 지원 : 처우개선비 지원 등 7개 사업
- 어린이집 지도점검 및 부모 모니터링단 운영

□ 관련 예산사업 내역

(단위:개, 백만원)

사업명	회계구분	'22결산	'23예산	'24예산	비고 (세부사업수)
영유아보육서비스의 기반확충	일반회계	38,933	44,866	53,297	38
보육교직원 인건비 지원 (국비보조)		5,704	5,643	7,647	
보육교직원 인건비 지원 (자체)		22	47	28	
정부미지원 어린이집 조리원 인건비 지원 (시비보조)		136	221	248	
보육교직원 처우개선 지원 (보조교사, 연장반 전담교사 인건비)		2,278	2,433	2,483	
보육교직원 처우개선 지원 (대체교사 인건비)		55	63	66	
보육교직원 처우개선 지원 (교사근무환경개선비)		1,507	1,344	1,400	
보육교직원 처우개선 지원 (교사겸직원장 수당)		40	54	55	
보육교사 처우개선비 (시비보조)		1,216	1,216	1,271	
보육교사 처우개선비 (자체)		775	877	922	
어린이집 운영지원 (교재교구비)		54	52	52	
어린이집 운영지원 (차량운영비)		2	2	2	
특수어린이집 운영 지원		94	102	115	
인천형 어린이집 지원		177	277	302	
어린이집 냉난방비		61	68	100	
국공립 어린이집 운영지원		10	10	11	

사업명	회계구분	'22결산	'23예산	'24예산	비고 (세부사업수)
어린이집 만5세아 필요 경비 지원		494	722	741	
법정 저소득층아동 필요 경비 지원		73	75	57	
정부미지원시설 부모부담 보육료 지원		540	571	524	
어린이집 외국인 아동 만 5세아 보육료 지원		3	34	26	
가정양육수당 지원		2,046	773	430	
부모급여 지원(영아수당)		1,583	8,339	12,112	
누리과정 운영		6,528	6,784	7,569	
영유아 보육료 지원		14,300	13,655	15,152	
시간차등형(시간제)보육		41	46	83	
보육인프라 구축		8	10	11	
어린이집 행사운영비		21	25	22	
도담도담 장난감월드 운영 지원		264	274	255	
공공형어린이집 운영비 (전환사업)		257	344	368	
공공형어린이집 조리원 인건비		73	113	114	
공공형어린이집 활성화 지원		5	11	13	
공공형어린이집 누리과정 품질 개선비 지원		0	0	71	
어린이집 청정무상급식 지원		509	559	932	
정부미지원 어린이집 0세반 운영비 지원		39	98	51	
어린이집 살균소독비 지원		0	0	15	
어린이집 운영지원(자연 체험활동비)		0	0	11	
어린이집 영유아 안전보험 가입 지원		18	19	21	
어린이집 아동학대(심리) 치료지원		0	5	4	
어린이집 통학버스 3점식 좌석안전띠 지원		0	0	14	

□ 관련 예산사업 개요

사업명	보육교직원 인건비 지원(국비보조)
사업내용	1.(사업목적) - 보육시설 종사자 인건비 지원을 통한 보육시설 운영개선 및 처우개선 - 기준보육시간을 경과하여 최대 24:00까지 시간을 연장하여 맞벌이 부부의 안정적인 보육환경 제공 2.(사업내용) - 정부지원 어린이집 인건비 지원(국공립 24개소, 법인 1개소) - 야간연장형 어린이집 인건비 지원(국공립 2개소, 직장 6개소, 가정 4개소) 3.(주요 참여대상) - 어린이집 보육교직원 4.(계획인원) 245명
사업기간	2024년01월01일 ~ 2028년12월31일
지원형태	민간보조
지원조건	국60/시28/구12
시행주체	보조사업자

사업명	보육교직원 인건비 지원(자체)
사업내용	국공립 바다어린이집 인건비 지원
사업기간	2024년01월01일 ~ 2028년12월31일
지원형태	민간보조
지원조건	자체재원
시행주체	보조사업자

사업명	정부미지원 어린이집 조리원 인건비 지원(시비보조)
사업내용	정부미지원(민간, 가정) 어린이집 조리원 인건비 지원
사업기간	2024년01월01일 ~ 2028년12월31일
지원형태	민간보조
지원조건	시50/구50
시행주체	보조사업자

사업명	보육교직원 처우개선 지원(보조교사, 연장반 전담교사 인건비)
사업내용	1.(사업목적) - 보조교사 채용확대로 보육시설 종사자들의 열악한 근무환경과 보육환경을 개선하여 아동학대 근본적 예방 2.(사업내용) - 어린이집 보조교사 인건비 지원(937천원/개소) · 영아반 보조교사(개소당 최대 3인 지원) · 18시 이후 종일반 보조교사(개소당 최대 3인 지원) 3.(주요 참여대상) - 어린이집 보조교사, 연장보육반 전담교사 4.(계획인원) - 월 평균 200여명
사업기간	2024년01월01일 ~ 2028년12월31일
지원형태	민간보조
지원조건	국60/시28/구12
시행주체	중구

사업명	보육교직원 처우개선 지원(대체교사 인건비)
사업내용	대체교사 인건비 : 월 91,410원
사업기간	2024년01월01일 ~ 2028년12월31일
지원형태	민간보조
지원조건	국50/시25/구25
시행주체	중구

사업명	보육교직원 처우개선 지원(교사근무환경개선비)
사업내용	교사근무환경개선비 : 월 260,000원 연장반담임교사지원비 : 월 130,000원
사업기간	2024년01월01일 ~ 2028년12월31일
지원형태	민간보조
지원조건	국60/시28/구12
시행주체	보조사업자

사업명	보육교직원 처우개선 지원(교사겸직원장 수당)
사업내용	교사겸직원장 수당 : 월 75,000원
사업기간	2024년01월01일 ~ 2028년12월31일
지원형태	민간보조
지원조건	국60/시28/구12
시행주체	보조사업자

사업명	보육교사 처우개선비(시비보조)
사업내용	- 매월 원장(정부지원시설) 및 보육교사에게 직접지원 - 영아반, 유아반 보육교사 처우개선비 지원
사업기간	2024년01월01일 ~ 2028년12월31일
지원형태	민간보조
지원조건	시50/구50
시행주체	보조사업자

사업명	보육교사 처우개선비(자체)
사업내용	- 원장 및 보육교직원에게 직접 지원 - 보육교사 복지수당, 도서지역근무수당 - 장애아전담 보육교직원 복지수당, 보육교사 장기근속수당, 보육교직원 명절수당
사업기간	2024년01월01일 ~ 2028년12월31일
지원형태	민간보조
지원조건	자체재원
시행주체	보조사업자

사업명	어린이집 운영지원(교재교구비)
사업내용	작년도 12월말 기준으로 평가인증 통과 어린이집 교재교구비 차등 지원 (지원기준 : 현원)
사업기간	2024년01월01일 ~ 2028년12월31일
지원형태	민간보조
지원조건	국60/시28/구12
시행주체	보조사업자

사업명	어린이집 운영지원(차량운영비)
사업내용	장애전담시설 차량운영비 월 200천원
사업기간	2024년01월01일 ~ 2028년12월31일
지원형태	민간보조
지원조건	국60/시28/구12
시행주체	보조사업자

사업명	특수어린이집 운영 지원
사업내용	차량운영비, 24시간 보육시설 조리원(취사부) 인건비, 장애아교사 수당
사업기간	2024년01월01일 ~ 2028년12월31일
지원형태	민간보조
지원조건	시50/구50
시행주체	보조사업자

사업명	인천형 어린이집 지원
사업내용	<ul style="list-style-type: none"> - 0세반 2개 운영하는 영아반 담임교사 1인 인건비(월 2,270천원) 지원 - 0세반 1개, 1세반 1개 운영하는 영아반 담임교사 1인 인건비(2,010천원) 지원 - 새로 선정된 어린이집 환경개선비(4,000천원/1회) 지원 - 영유아보육법 제10조의 규정에 의하여 설치된 정원 39인 이하 민간, 가정어린이집 - 평가인증 90점(A등급) 이상, 1인 1시설 운영 - 6개월간 정원 충족률 60%이상, 현원이 10인 이상인 어린이집 - 임대
사업기간	2024년01월01일 ~ 2028년12월31일
지원형태	민간보조
지원조건	인천형어린이집 운영비 : 시50/구50
시행주체	보조사업자

사업명	어린이집 냉난방비
사업내용	어린이집 운영에 따른 월동 난방 연료비 및 여름철 냉방기기 운영비
사업기간	2024년01월01일 ~ 2028년12월31일
지원형태	민간보조
지원조건	시50/구50
시행주체	보조사업자

사업명	국공립 어린이집 운영지원
사업내용	<ul style="list-style-type: none"> - 바다 : 차량운영비, 난방비, 일반운영비 보조 - 찬솔 : 일반운영비 보조
사업기간	2024년01월01일 ~ 2028년12월31일
지원형태	민간보조
지원조건	자체재원
시행주체	보조사업자

사업명	어린이집 만5세아 필요경비 지원
사업내용	어린이집 만5세아 학부모 부담금(필요경비)지원
사업기간	2024년01월01일 ~ 2028년12월31일
지원형태	민간보조
지원조건	시50/구50 관내 어린이집 만5세 재원아동
시행주체	보조사업자

사업명	법정 저소득층아동 필요경비 지원
사업내용	보육료, 입소료를 제외한 경비인 그 밖의 필요경비 지원(현장학습비등)
사업기간	2024년01월01일 ~ 2028년12월31일
지원형태	민간보조
지원조건	시50/구50
시행주체	보조사업자

사업명	정부미지원시설 부모부담보육료 지원
사업내용	<ul style="list-style-type: none"> - 법정저소득층 아동 정부미지원 시설 부모부담보육료 지원(지원대상 : 법정저소득층아동) - 다자녀가정 부모부담보육료지원(지원대상 : 다자녀가정의 셋째아 이상) - 정부미지원시설 부모부담보육료 지원(지원대상 : 첫째, 둘째아) - 외국인 아동 만5세아 부모부담보육료 지원
사업기간	2024년01월01일 ~ 2028년12월31일
지원형태	민간보조
지원조건	<ul style="list-style-type: none"> - 시41.66/구58.34 - 시45/구55 - 시37.32/구62.68 - 시34.89/구65.11
시행주체	보조사업자

사업명	어린이집 외국인 아동 만5세아 보육료 지원
사업내용	어린이집 외국인 만3~5세아 학부모 보육료 지원
사업기간	2024년01월01일 ~ 2028년12월31일
지원형태	민간보조
지원조건	시50/구50 관내 어린이집 외국인 만3~5세 재원아동
시행주체	보조사업자

사업명	가정양육수당 지원
사업내용	연령별 월100,000원 / 150,000원 / 200,000원 차등 지원
사업기간	2024년01월01일 ~ 2028년12월31일
지원형태	직접수행
지원조건	국75/시17.5/구7.5
시행주체	중구

사업명	부모급여 지원(영아수당)
사업내용	2023년 1월 1일이후 출생아동 만0세~만1세
사업기간	2024년01월01일 ~ 2028년12월31일
지원형태	직접수행
지원조건	국75/시17.5/구7.5
시행주체	중구

사업명	누리과정 운영
사업내용	- 누리과정 보육료 : 어린이집 이용 만3~5세 영유아에게 보육료 지원(소득수준 무관) - 누리과정 담임수당 등 : 만3~5세 누리과정 담당 교사 인건비 및 누리과정반 운영비 지원
사업기간	2024년01월01일 ~ 2028년12월31일
지원형태	민간보조
지원조건	시100
시행주체	보조사업자

사업명	영유아 보육료 지원
사업내용	- 만0~2세 보육료 : 어린이집 이용 만 0~2세 영유아에게 지원(소득수준 무관) - 기본보육료 : 민간·가정어린이집 중 만0~2세 아동, 장애아를 보육하는 어린이집에 지원
사업기간	2024년01월01일 ~ 2028년12월31일
지원형태	민간보조
지원조건	국75/시17.5/구7.5
시행주체	보조사업자

사업명	시간차등형(시간제)보육
사업내용	무상보육 전면시행과 더불어 양육수당 지급에 따른 가정양육 활성화의 영향으로 증가하는 다양한 직업군의 맞벌이 가구에 대한 안정적이고 신뢰할 수 있는 보육서비스 제공
사업기간	2024년01월01일 ~ 2028년12월31일
지원형태	민간보조
지원조건	국50/시25/구25 어린이집, 유치원 등을 이용하지 않고 양육수당을 수급 중인자
시행주체	보조사업자

사업명	보육인프라 구축
사업내용	보육관련 업무추진을 위한 운영비 및 업무추진비
사업기간	2024년01월01일 ~ 2028년12월31일
지원형태	직접수행
지원조건	자체재원
시행주체	중구

사업명	어린이집 행사운영비
사업내용	- 집합교육(지침교육 및 소양교육) - 어린이날 행사 지원
사업기간	2024년01월01일 ~ 2028년12월31일
지원형태	직접수행
지원조건	자체재원
시행주체	중구

사업명	도담도담 장난감월드 운영 지원
사업내용	도담도담장난감월드 운영비 지원
사업기간	2024년01월01일 ~ 2028년12월31일
지원형태	직접수행
지원조건	시50/구50
시행주체	중구

사업명	공공형어린이집 운영비(전환사업)
사업내용	어린이집 교사 수, 반 수, 아동현원에 따라 운영비 등 차등 지원(일부 인건비 성격 포함)
사업기간	2024년01월01일 ~ 2028년12월31일
지원형태	민간보조
지원조건	국60/시28/구12
시행주체	보조사업자

사업명	공공형어린이집 조리원 인건비
사업내용	월 최고(가정820천원, 민간 1,030천원)을 지원하되, 어린이집의 근로계약 등에 의해 지급하는 급여 범위 내에서 지원
사업기간	2024년01월01일 ~ 2028년12월31일
지원형태	민간보조
지원조건	시50/구50
시행주체	보조사업자

사업명	공공형어린이집 활성화 지원
사업내용	민간공보육을 선도하는 공공형어린이집 질적 수준 향상 및 양질의 보육서비스 제공을 위하여 유아 반운영비 600천원에서 700천원(증 100천원)으로 인상 지원하고자 함
사업기간	2024년01월01일 ~ 2028년12월31일
지원형태	민간보조
지원조건	시50/구50
시행주체	보조사업자

사업명	공공형어린이집 누리과정 품질 개선비 지원
사업내용	부모부담보육료 미수납으로 인한 유아 비중이 높은 공공형어린이집의 품질 개선을 위해 추가 지원 함으로써, 국공립 수준의 공보육 서비스 제공
사업기간	2024년01월01일 ~ 2028년12월31일
지원형태	민간보조
지원조건	시50/구50
시행주체	보조사업자

사업명	어린이집 청정무상급식 지원
사업내용	<ul style="list-style-type: none"> - 유아(3~5세) 부모부담 보육료(급간식비) 지원 - 영유아(0~5세) 급간식 인상에 따른 차액 지원 <ul style="list-style-type: none"> · 영아(0~2세) 1,900원 → 2,355원(차액 455원 지원) · 유아(3~5세) 1,900원 → 2,555원(차액 655원 지원) - 전전월기준 현원아동수 50%이상 <ul style="list-style-type: none"> · 급식 공동구매 업체 이용률 기준 이상 · 어린이집 1인당 급간식 단가 이상 집행 - 103개소 어린이집 급식비 격차완화 지원(영아) : (0-2세)2,457명*39,600원*12개월 - 50개소 어린이집 급식비 격차완화 지원(유아) : (3-5세)1,630명*22,000원*12개월
사업기간	2024년01월01일 ~ 2028년12월31일
지원형태	민간보조
지원조건	<ul style="list-style-type: none"> - 청정무상급식 시70/구30 - 격차완화(영아) 시70/구30 - 격차완화(유아) 시 100
시행주체	보조사업자

사업명	정부미지원 어린이집 0세반 운영비 지원
사업내용	정부미지원어린이집 0세반, 0,1세 혼합반 운영비(월5만원) 지원
사업기간	2024년01월01일 ~ 2028년12월31일
지원형태	민간보조
지원조건	시50 / 구50
시행주체	보조사업자

사업명	어린이집 살균소독비 지원
사업내용	어린이집 방역물품(소독비) 지원
사업기간	2024년01월01일 ~ 2028년12월31일
지원형태	민간보조
지원조건	자체재원
시행주체	보조사업자

사업명	어린이집 운영지원(자연체험활동비)
사업내용	중구 영유아들의 갯벌체험을 통한 해양생태교육 지원
사업기간	2024년01월01일 ~ 2028년12월31일
지원형태	민간보조
지원조건	자체재원
시행주체	중구

사업명	어린이집 영유아 안전보험 가입 지원
사업내용	어린이집 영유아의 안전을 위한 안전보험 가입비 지원
사업기간	2024년01월01일 ~ 2028년12월31일
지원형태	직접수행
지원조건	시50/구50
시행주체	중구

사업명	어린이집 아동학대(심리)치료지원
사업내용	아동학대 관련대상자 (심리)치료비 지원
사업기간	2024년01월01일 ~ 2028년12월31일
지원형태	직접수행
지원조건	자체재원
시행주체	중구

사업명	어린이집 통학버스 3점식 좌석안전띠 지원
사업내용	어린이집 통학버스 3점식 좌석안전띠 지원
사업기간	2024년01월01일 ~ 2024년12월31일
지원형태	직접수행
지원조건	시100
시행주체	중구

단위사업

어린이집 기능강화

□ 목적 및 주요내용

○ 목적

- 영유아보육법 시행규칙 제9조 어린이집의 설치 기준 준수
- 노후화로 발생할 수 있는 안전사고 예방
- 안전하고 쾌적한 보육환경 조성
- 지진화산재해대책법 제15조 기준 공공시설물 내진보강기본계획 수립

○ 주요내용

- 갈매기어린이집 : 비상대피로 주변 환경정비
- 장미어린이집 : 실외 놀이터 개보수
- 금산어린이집 : 실외 놀이터 개보수
- 그외 정부지원어린이집의 안전사고 예방을 위한 기능보강비 지원

□ 관련 예산사업 내역

(단위:개, 백만원)

사업명	회계구분	'22결산	'23예산	'24예산	비고 (세부사업수)
어린이집 기능강화	일반회계	800	424	505	3
어린이집 기능보강(자체)		7	44	35	
어린이집 확충(보조)		793	240	370	
어린이집 확충(자체)		0	140	100	

□ 관련 예산사업 개요

사업명	어린이집 기능보강(자체)
사업내용	노후된 보육시설 개보수 및 안전시설 설치 등
사업기간	2024년01월01일 ~ 2028년12월31일
지원형태	민간보조
지원조건	자체재원
시행주체	중구

사업명	어린이집 확충(보조)
사업내용	관내 어린이집 리모델링 및 기자재구입을 위한 비용지원
사업기간	2024년01월01일 ~ 2028년12월31일
지원형태	직접수행
지원조건	국50/시25/구25
시행주체	중구

사업명	어린이집 확충(자체)
사업내용	어린이집 기자재구입을 위한 비용지원
사업기간	2024년01월01일 ~ 2028년12월31일
지원형태	민간보조
지원조건	자체재원
시행주체	보조사업자

평생교육과

전략목표	○ 아동 및 청소년에게 다양한 지원을 통한 건강한 성장기반 마련 ○ 평생학습도시 운영을 통해 평생교육으로 구민 삶에 행복을 더하는 기반 마련
[소관부서]	평생교육과

1. 기본방향

○ 교육경비, 무상급식 지원과 교육혁신지구 사업 등으로 인재양성, 학력향상 등을 도모하여 교육환경의 경쟁력 강화
○ 평생학습도시 운영으로 구민과 함께 만드는 평생교육, 삶이 행복한 평생학습사회 실현
○ 청소년의 다양한 활동 및 참여를 지원하여 건강한 청소년 문화 조성
○ 아동복지시설 지원 및 저소득층 아동에게 맞춤형 통합서비스 제공으로 건강한 아동성장에 기여

< 정책사업목표 현황 >

(단위:개, 백만원)

정책사업목표	성과 지표수	단위 사업수	예산액
물적, 인적 교육인프라 확충으로 각급학교 교육복지 향상 및 교육의 질 제고	2	4	12,974
지역사회의 평생교육 진흥을 도모하고 평생 학습도시 조성사업을 원활하게 추진하기 위한 인프라를 구축하여 평생학습의 효과적인 지원	1	1	228
청소년의 다양한 활동 및 참여를 지원하여 건강한 청소년 문화 조성	2	1	1,917
저소득층 아동(보호대상아동 포함)의 건강한 성장을 위한 환경 조성 및 수혜자 특성에 맞는 맞춤형 서비스를 통한 종합적인 복지 지원	1	5	19,575

2. 조직 및 인력현황

(단위 : 명)

부서명	정원				현원	계단위 직제명
	계	4급이상	5급	6급이하		
계	20	0	1	19	19	
평생교육과	20	0	1	19	19	교육혁신팀, 평생학습팀, 아동청소년팀, 아동보호팀, 드림스타트팀

3. 예산현황

(단위 : 백만원, %)

구 분	예산액		전년도예산액		비교증감	
	예산액	구성비	예산액	구성비	증감률	증감률
계	35,101	100.00 %	32,233	100.00 %	2,868	8.90%
정 책 사 업	34,693	98.84 %	32,130	99.68 %	2,563	7.98%
행 정 운 영 경 비	101	0.29 %	103	0.32 %	△2	△1.55%
인 력 운 영 비	68	0.20 %	67	0.21 %	1	2.10%
기 본 경 비	33	0.09 %	36	0.11 %	△3	△8.35%
재 무 활 동	306	0.87 %	0	0.00 %	306	순증

정책사업목표

물적, 인적 교육인프라 확충으로 각급학교 교육복지 향상 및 교육의 질 제고

(1) 주요내용

- 학교복지 및 교육환경 개선
- 각 학교 교육경비 보조금지원 및 중구교육혁신지구 운영
- 유치원 초, 중, 고등학교 무상급식 지원

(2) 성과지표 및 목표치 설정

< 성과지표별 목표치 설정 >

성과지표(단위)	지표 유형	가중치	실적 및 목표치					측정산식 또는 측정방법	자료수집 방법/출처	
			구분	22	23	24	25			26
학생 만족도(점)	핵심	0.6	목표	93	93	93	94	94	학생 만족도 조사	만족도 조사 결과
			실적	92	93					
급식지원 만족(점)	일반	0.4	목표	93	93	94	94	92	급식지원 만족도 조사	만족도 조사 결과
			실적	92	89					

< 성과지표별 목표치 설정 근거 >

- 학생 만족도
 - 다양한 교육경비 지원을 통해 학부모 교육비 경감에 기여하는 한편 학교복지 및 교육환경개선을 통한 공교육 강화에 기여
- 급식지원 만족
 - 각급 학교별 무상급식 관련 만족도 조사

단위사업

각급학교 지원육성

□ 목적 및 주요내용

○ 목적

다양한 교육경비 지원을 통해 학부모 교육비경감에 기여하는 한편 학교복지 및 교육환경개선을 통한 공교육 강화에 기여

○ 주요내용

- 관내 학교 교육경비 보조금 지원
- 유치원, 초, 중, 고등학교 무상급식비 지원
- 고등학교 무상교육 지원
- 학교건립 지원

□ 관련 예산사업 내역

(단위:개, 백만원)

사업명	회계구분	'22결산	'23예산	'24예산	비고 (세부사업수)
각급학교 지원육성	일반회계	5,992	6,689	5,850	2
수준높은 교육환경 조성		2,253	2,440	2,015	
학교 급식비 지원		3,739	4,250	3,836	

□ 관련 예산사업 개요

사업명	수준높은 교육환경 조성
사업내용	- 관내 각급학교 교육경비 지원 - 입학금, 수업료, 학교운영지원비, 교과용 도서구입비 지원 - 학교도서관 자원봉사자 지원 - 인터넷 수능방송 수강권 지원
사업기간	2024년01월01일 ~ 2028년12월31일
지원형태	자치단체보조
지원조건	자체재원
시행주체	중구

사업명	학교 급식비 지원
사업내용	- 관내 초중고등학교 및 사립유치원 무상급식 지원 - 식품비 및 시간제보조원 인건비 지원
사업기간	2024년01월01일 ~ 2028년12월31일
지원형태	자치단체보조
지원조건	자체재원
시행주체	교육청

단위사업

중구교육혁신지구운영

□ 목적 및 주요내용

○ 목적

- 지역사회와의 실질적 연계를 통해 미래가치를 창출하는 지역교육공동체 기반 구축
- 지역사회와 협력하고 소통하여 지역사회 기반 마을교육공동체 기반조성
- 지역과 연계한 교육과정 다양화, 특성화로 미래역량 인재 육성

○ 주요내용

- 마을기반 공교육 혁신
- 민관학 거버넌스 운영
- 지역사회공동체 운영

□ 관련 예산사업 내역

(단위:개, 백만원)

사업명	회계구분	'22결산	'23예산	'24예산	비고 (세부사업수)
중구교육혁신지구운영	일반회계	754	783	642	2
지역사회기반 마을교육 공동체조성		739	753	624	
교육공동체 운영		15	30	18	

□ 관련 예산사업 개요

사업명	지역사회기반 마을교육공동체조성
사업내용	마을교육활동가양성, 마을교육공동체 기반조성, 관내 초중학교 지원
사업기간	2024년01월01일 ~ 2028년12월31일
지원형태	직접수행
지원조건	시비보조금(시교육청과 구청 협의에 의거 지원)
시행주체	중구

사업명	교육공동체 운영
사업내용	민관학거버넌스기반구축, 교육공동체 역량 강화 등
사업기간	2024년01월01일 ~ 2028년12월31일
지원형태	직접수행
지원조건	자체재원
시행주체	중구

단위사업

(가칭)하늘1중 학교복합화시설 건립

□ 목적 및 주요내용

○ 목적

문화인프라가 부족한 영종지역에 학교 부지를 활용한 복합시설을 건립하여 보다 나은 교육환경을 제공하고 지역 주민의 삶의 질 향상을 통해 건강한 지역사회를 조성하고자 함

○ 주요내용

가족센터, 다함께돌봄센터, 작은도서관, 마을교육지원센터, 미래공간, 복합문화공간 등 설치

□ 관련 예산사업 내역

(단위:개, 백만원)

사업명	회계구분	'22결산	'23예산	'24예산	비고 (세부사업수)
(가칭)하늘1중 학교복합화시설 건립	일반회계	329	3,100	6,402	4
(가칭)하늘1중 학교복합화시설 자체시설 건립		25	1,600	3,238	
(가칭)하늘1중 학교복합화시설 가족센터 건립		304	1,500	750	
(가칭)하늘1중 학교복합화시설 다함께돌봄센터 건립		0	0	1,274	
(가칭)하늘1중 학교복합화시설 작은도서관 건립(전환사업)		0	0	1,140	

□ 관련 예산사업 개요

사업명	(가칭)하늘1중 학교복합화시설 자체시설 건립
사업내용	(가칭)하늘1중 부지 내에 작은도서관, 마을교육지원센터, 육아종합지원센터, 미래공간, 다함께돌봄센터, 가족센터를 포함하는 복합시설 건립
사업기간	2020년08월31일 ~ 2025년03월31일
지원형태	직접수행
지원조건	자체재원
시행주체	중구

사업명	(가칭)하늘1중 학교복합화시설 가족센터 건립
사업내용	(가칭)하늘1중 부지 내에 작은도서관, 마을교육지원센터, 다함께돌봄센터, 가족센터, 미래공간, 육아종합지원센터 등을 포함하는 복합시설 건립
사업기간	2020년08월31일 ~ 2025년03월31일
지원형태	직접수행
지원조건	국1,500백만원/구2,250백만원
시행주체	중구

사업명	(가칭)하늘1중 학교복합화시설 다함께돌봄센터 건립
사업내용	(가칭)하늘1중 부지 내에 작은도서관, 마을교육지원센터, 다함께돌봄센터, 가족센터, 미래공간, 육아종합지원센터 등을 포함하는 복합시설 건립
사업기간	2020년08월31일 ~ 2025년03월31일
지원형태	직접수행
지원조건	국50백만원/시10백만원/구1,290백만원
시행주체	중구

사업명	(가칭)하늘1중 학교복합화시설 작은도서관 건립(전환사업)
사업내용	(가칭)하늘1중 부지 내에 작은도서관, 마을교육지원센터, 다함께돌봄센터, 가족센터, 미래공간, 육아종합지원센터 등을 포함하는 복합시설 건립
사업기간	2020년08월31일 ~ 2025년03월31일
지원형태	직접수행
지원조건	국112백만원/구1,088백만원
시행주체	중구

정책사업목표

지역사회의 평생교육 진흥을 도모하고 평생학습도시 조성사업을 원활하게 추진하기 위한 인프라를 구축하여 평생학습의 효과적인 지원

(1) 주요내용

- 평생교육 네트워크 구축
 - 인천 중구 교육포털 구축 및 운영
 - 평생학습 구민 안내 홍보물 제작
 - 평생교육협의회 및 실무위원회 운영
 - 평생학습 성과집 제작
 - 평생교육 성과보고회 운영
 - 인천 평생학습 시민축제 참가
- 평생교육 프로그램 운영
 - 중구 평생학습 주간 운영
 - 생애주기별 평생교육 프로그램 운영
 - 지역상생 평생교육 프로그램 운영
 - 평생학습 도슨트 역량강화 프로그램 운영
- 평생교육 보조금 지원
 - 평생학습 우수 프로그램 및 동아리 지원사업
 - 야학지원사업
- 평생학습관 건립

(2) 성과지표 및 목표치 설정

< 성과지표별 목표치 설정 >

성과지표(단위)	지표 유형	가중치	실적 및 목표치					측정산식 또는 측정방법	자료수집 방법/출처
			구분	22	23	24	25		
평생학습프로그램 참여율 (%)	핵심	1	목표	89	89	89	89	(참여인원/계획인원)*100	평생학습 프로그램 결산 보고
			실적	82	87				

< 성과지표별 목표치 설정 근거 >

○ 평생학습프로그램 참여율

- 각종 평생학습 프로그램 참여자 수, 평생학습 행사 참가자 수

단위사업

진로체험지원센터 운영

□ 목적 및 주요내용

○ 목적

연령별 진로목표와 발달과업 달성을 지원하며 지속적으로 진로개발 역량을 함양하여 자기주도적인 진로설계 도모

○ 주요내용

- 진로체험처 발굴 및 관리
- 진로탐색 프로그램
- 진로체험 지원단

□ 관련 예산사업 내역

(단위:개, 백만원)

사업명	회계구분	'22결산	'23예산	'24예산	비고 (세부사업수)
진로체험지원센터 운영	일반회계	0	0	80	1
진로체험지원센터 운영		0	0	80	

□ 관련 예산사업 개요

- 사업명 : 진로체험지원센터 운영
 - 현장직업체험처 발굴
- 사업내용 :
 - 청소년 진로체험 활동가 양성 및 운영
 - 학교연계프로그램 운영 (자유학기제 및 현장직업 체험 등)
- 사업기간 : 2024년01월01일 ~ 2028년12월31일
- 지원형태 : 직접수행
- 지원조건 : 자체재원
- 시행주체 : 중구

단위사업

평생학습도시 인프라 구축

□ 목적 및 주요내용

○ 목적

- 지역사회의 평생교육 진흥을 도모하고 평생학습도시 조성사업의 원활한 추진을 위한 제반 인프라 구축

○ 주요내용

- 평생교육 인프라 구축
 - 인천 중구 교육포털 구축
 - 평생교육 문화예술프로그램 운영
 - 평생학습 구민 안내 홍보물 제작
 - 평생교육협의회 및 실무위원회 운영
 - 평생학습 성과집 제작
- 평생학습 지원사업 운영
 - 평생교육기관 프로그램 지원
 - 평생학습 우수 프로그램 및 동아리 지원
 - 야학지원사업
- 평생학습관 건립
 - 하늘중학교 부지 내 평생학습 거점 시설인 평생학습관 건립

□ 관련 예산사업 내역

(단위:개, 백만원)

사업명	회계구분	'22결산	'23예산	'24예산	비고 (세부사업수)
평생학습도시 인프라 구축	일반회계	427	268	228	3
평생교육 네트워크 구축		193	93	80	
평생교육 프로그램 운영		209	135	115	
평생교육 보조금 지원		25	40	33	

□ 관련 예산사업 개요

사업명	평생교육 네트워크 구축
사업내용	- 평생학습 성과집 및 홍보물 제작 - 평생교육 협의회 및 실무위원회 운영 - 평생학습성과보고회 개최 - 인천 중구 교육포털 관리
사업기간	2024년01월01일 ~ 2028년12월31일
지원형태	직접수행
지원조건	자체
시행주체	중구

사업명	평생교육 프로그램 운영
사업내용	<ol style="list-style-type: none"> 1. 중구 평생학습 주간 운영 : 평생학습 문화확산 및 인식개선을 위하여 상·하반기 주민초청 강연 기획 및 운영 2. 생애주기별 평생교육 프로그램 운영 : 생애주기 대상층의 특성과 요구를 파악하여 실질적으로 도움이 되는 평생교육 프로그램 운영 3. 지역상생 평생교육 프로그램 운영 : 인천 중구의 인구·지리적 특성을 반영한 지역균형발전에 기여하는 평생교육 프로그램 운영 4. 평생학습 도슨트 양성과정 운영 : 중구 평생학습 체계 안정화를 위한 평생학습 활동가 양성과정 운영
사업기간	2024년01월01일 ~ 2028년12월31일
지원형태	직접수행
지원조건	자체
시행주체	중구

사업명	평생교육 보조금 지원
사업내용	<ol style="list-style-type: none"> 1. 평생학습 우수 프로그램 지원사업 : 지역 내 평생학습 우수 프로그램 지원을 통한 평생학습 기회 확대 2. 평생학습 동아리 지원사업 : 학습동아리 활동 지원을 통한 평생학습 공동체 활성화 3. 아학지원사업 : 지역 내 문해교육기관 운영 지원 4. 인터넷 수능방송 수강권 지원 : 관내 중고등학생 인터넷 수능방송 수강권 지원
사업기간	2024년01월01일 ~ 2028년12월31일
지원형태	민간보조
지원조건	자체재원
시행주체	보조사업자

사업명	평생학습관 건립
사업내용	중구 평생교육 정책추진을 위한 거점 기관으로 활용
사업기간	2019년01월01일 ~ 2024년12월31일
지원형태	직접수행
지원조건	자체재원
시행주체	중구

(1) 주요내용

- 중구청소년수련관 운영
- 청소년 우수동아리 지원, 청소년 어울림마당 운영
- 중구청소년상담복지센터 운영 지원
- 중구학교밖청소년지원센터 운영 지원
- 학교폭력예방사업 지원
- 청소년 특별지원
- 청소년 유해환경 개선활동 추진
- 청소년증 제작
- 여성청소년 보건위생물품 지원

(2) 성과지표 및 목표치 설정

< 성과지표별 목표치 설정 >

성과지표(단위)	지표 유형	가중치	실적 및 목표치					측정산식 또는 측정방법	자료수집 방법/출처	
			구분	22	23	24	25			26
고위기청소년에 대한 중구청소년상담복지센터 서비스 지원 건수(건수)	핵심	0.7	목표	2,267	2,494	2,743	3,017	3,319	중구청소년상담복지센터 시스템	운영실적보고서/중구청소년상담복지센터
			실적	5,760	565					
학교밖청소년지원센터로부터 서비스를 지원받은 학교 밖 청소년 수(명)	일반	0.3	목표	90	90	90	90	90	중구학교밖청소년지원센터 시스템	운영실적보고서/중구청소년상담복지센터
			실적	91	119					

< 성과지표별 목표치 설정 근거 >

- 고위기청소년에 대한 중구청소년상담복지센터 서비스 지원 건수
 - 고위기청소년에 대한 운영실 적보고서/중구청소년상담복지센터 대한 서비스 실적
- 학교밖청소년지원센터로부터 서비스를 지원받은 학교 밖 청소년 수
 - 학교밖청소년에 대한 서비스 실적

단위사업

건전 청소년 육성 및 보호

□ 목적 및 주요내용

○ 목적

- 청소년 참여와 활동 증진을 통한 청소년 권익 신장, 잠재 역량개발 및 사회성 향상 도모
- 청소년 유해환경 정화 활동 및 위기청소년 지원을 통한 청소년의 건강한 성장 도모

○ 주요내용

- 중구청소년수련관 운영
- 중구청소년상담복지센터, 중구학교밖청소년지원센터 운영 지원
- 청소년 참여 및 활동 활성화
- 청소년 보호 및 유해환경 정화
- 위기청소년 보호 및 지원

□ 관련 예산사업 내역

(단위:개, 백만원)

사업명	회계구분	'22결산	'23예산	'24예산	비고 (세부사업수)
건전 청소년 육성 및 보호	일반회계	1,716	1,969	1,917	16
청소년활동 활성화		1	1	1	
청소년복지증진		4	7	6	
중구청소년수련관 운영		753	756	759	
청소년방과후아카데미 운영		80	187	197	
청소년운영위원회		2	2	2	
공공청소년수련시설 진로 프로그램(미래적성분석) 운영 지원		0	8	6	
청소년 보호 및 유해환경 정화		15	15	7	
청소년상담사업 운영		238	233	241	
청소년안전망 구축 지원		184	187	191	
청소년 동반자 프로그램 운영		71	72	113	
학교폭력예방사업 지원		59	69	42	
학교 밖 청소년 지원사업		128	131	134	
학교 밖 청소년 급식비 지원		18	20	23	
학교 밖 청소년 지원센터 종사자 처우개선비 지원		11	17	29	
청소년 특별지원		17	30	45	
청소년 건강지원 (여성청소년 생리용품 지원 사업)		135	235	120	

□ 관련 예산사업 개요

사업명	청소년활동 활성화
사업내용	시책업무추진비 1,425,000원
사업기간	2024년01월01일 ~ 2028년12월31일
지원형태	직접수행
지원조건	자체
시행주체	중구

사업명	청소년복지증진
사업내용	- 청소년 복지 홍보물 제작 및 기타 사무관리비 필요 시 - 청소년증 발급 : 650명 분 발급수수료 및 배송비 - 청소년 관련 위원회 참석수당 : 70,000원(회/건)
사업기간	2024년01월01일 ~ 2028년12월31일
지원형태	직접수행
지원조건	자체재원
시행주체	중구

사업명	중구청소년수련관 운영
사업내용	중구 청소년수련관 운영
사업기간	2024년01월01일 ~ 2028년12월31일
지원형태	자치단체보조
지원조건	자체재원
시행주체	중구시설관리공단

사업명	청소년방과후아카데미 운영
사업내용	청소년의 건강한 방과후 생활과 삶의 질 향상을 위해 다양한 청소년 활동 프로그램 및 청소년 생활 관리 등 청소년을 위한 종합서비스를 지원
사업기간	2024년01월01일 ~ 2028년12월31일
지원형태	자치단체보조
지원조건	국50/시25/구25
시행주체	중구시설관리공단

사업명	청소년운영위원회
사업내용	지역 내 청소년(9세 ~ 24세)으로 10명 이상 ~ 20명 이내
사업기간	2024년01월01일 ~ 2028년12월31일
지원형태	자치단체보조
지원조건	국50/시25/구25
시행주체	중구시설관리공단

사업명	공공청소년수련시설 진로프로그램(미래적성분석) 운영 지원
사업내용	- 진로분야를 특화시켜 지속적이고 전문적인 체험·교육 실시 - 체험위주 프로그램 운영 - 크리에이터, 드론, 3D, 특수분장, 스포츠심판, 문화재발굴 등
사업기간	2024년01월01일 ~ 2028년12월31일
지원형태	자치단체보조
지원조건	시100
시행주체	중구시설관리공단

사업명	청소년 보호 및 유해환경 정화
사업내용	- 학교폭력대책 지역협의회 참석수당 - 청소년 보호 유해환경 정화 홍보물 제작 - 청소년 유해환경 신고 포상금 - 시민명예감시원 활동비 - 청소년육성보호활동사업 지원
사업기간	2024년01월01일 ~ 2028년12월31일
지원형태	민간보조
지원조건	시민명예감시원 활동비 (시50/구50) 그 외 구비
시행주체	중구

사업명	청소년상담사업 운영
사업내용	- 청소년 및 부모 상담, 교육 프로그램 운영 - 청소년자원봉사자 및 청소년지도자 교육 및 연수 - 위기 청소년 실태조사 및 홍보사업
사업기간	2024년01월01일 ~ 2028년12월31일
지원형태	민간보조
지원조건	시50/구50
시행주체	보조사업자

사업명	청소년안전망 구축 지원
사업내용	- 청소년전화 1388 운영 - 청소년 사이버 상담 및 문자상담 - 아웃리치(거리상담)사업 수행 - 필수연계기관(경찰서, 교육청, 청소년센터 등) 연계
사업기간	2024년01월01일 ~ 2028년12월31일
지원형태	민간보조
지원조건	국50/시25/구25
시행주체	보조사업자

사업명	청소년 동반자 프로그램 운영
사업내용	위기 청소년 건전 관계 형성 지원, 자기계발 지원, 사회복귀 지원
사업기간	2024년01월01일 ~ 2028년12월31일
지원형태	민간보조
지원조건	국50/시25/구비25
시행주체	보조사업자

사업명	학교폭력예방사업 지원
사업내용	학교폭력예방교육, 또래상담자 워크숍, 학교폭력거리캠페인 등
사업기간	2024년01월01일 ~ 2028년12월31일
지원형태	자치단체보조
지원조건	자체재원
시행주체	보조사업자(민간, 교육기관)

사업명	학교 밖 청소년 지원사업
사업내용	청소년의 개인적 특성과 수요를 고려한 상담지원, 교육지원, 취업지원, 자립지원 등의 프로그램 운영
사업기간	2024년01월01일 ~ 2028년12월31일
지원형태	민간보조
지원조건	국70/시15/구15
시행주체	보조사업자

사업명	학교 밖 청소년 급식비 지원
사업내용	학교 밖 청소년 지원센터에서 서비스를 받고 있는 학교 밖 청소년에게 급식비를 지원
사업기간	2024년01월01일 ~ 2028년12월31일
지원형태	민간보조
지원조건	국30/시35/구35
시행주체	보조사업자

사업명	학교 밖 청소년 지원센터 종사자 처우개선비 지원
사업내용	학교밖청소년지원센터 종사자의 인건비 및 수당에 청소년상담복지센터 수준의 지급 기준(여가부 청소년상담복지센터 종사자 보수 기본급 기준표)을 적용하는 데 소요되는 비용 지원
사업기간	2024년01월01일 ~ 2028년12월31일
지원형태	민간보조
지원조건	시50/구50
시행주체	보조사업자

사업명	청소년 특별지원
사업내용	생활지원, 건강지원, 학업지원, 자립지원, 상담지원, 법률지원, 활동지원, 그밖에 기타 필요 지원
사업기간	2024년01월01일 ~ 2028년12월31일
지원형태	민간보조
지원조건	국70/시15/구15
시행주체	중구

사업명	청소년 건강지원(여성청소년 생리용품 지원 사업)
사업내용	저소득층 여성청소년 생리용품 지원(국시구비 매칭) 여성청소년 생리용품 보편적 지원 사업(시구비 매칭)
사업기간	2024년01월01일 ~ 2028년12월31일
지원형태	직접수행
지원조건	(저소득층) 국50/시25/구25 (보편지원) 시50/구50
시행주체	중구

정책사업목표

저소득층 아동(보호대상아동 포함)의 건강한 성장을 위한 환경 조성
 과 수혜자 특성에 맞는 맞춤형 서비스를 통한 종합적인 복지 지원

(1) 주요내용

- 아동복지시설 지원
- 요보호아동 그룹홈 운영
- 결식아동 급식지원
- 요보호 및 학대아동 건전 육성
- 다함께돌봄사업 지원
- 드림스타트 사업 운영

(2) 성과지표 및 목표치 설정

< 성과지표별 목표치 설정 >

성과지표(단위)	지표 유형	가중치	실적 및 목표치					측정산식 또는 측정방법	자료수집 방법/출처	
			구분	22	23	24	25			26
지원 아동 수 증가율(%)	핵심	1	목표	2	2	2	2	2	(금년도 지원아동 수-전년도 지원 아동 수)/전년도 지원 아동 수	시설입퇴소 현황
			실적	2	2					

< 성과지표별 목표치 설정 근거 >

- 지원 아동 수 증가율
 - 저소득가정 및 보호아동 등 서비스 지원 실적 증가율

단위사업

아동복지시설지원

□ 목적 및 주요내용

○ 목적

- 아동복지시설 지원을 통해 보호아동을 건전한 사회인으로 육성하는데 기여

○ 주요내용

- 아동복지시설 운영비 및 인건비, 보호아동 지원 등
- 맞춤형 통합서비스 제공 및 드림스타트 대상자 사례관리
- 지역사회자원 개발 및 협력체계 구축

□ 관련 예산사업 내역

(단위:개, 백만원)

사업명	회계구분	'22결산	'23예산	'24예산	비고 (세부사업수)
아동복지시설지원	일반회계	5,064	5,787	6,095	12
아동복지시설 지원		3,815	4,332	4,510	
요보호아동 그룹홈 운영 (국비)		200	236	263	
요보호아동 그룹홈 운영		52	100	133	
지역아동센터 운영비 지원		269	58	58	
지역아동센터 인건비 지원		0	264	318	
지역아동센터 운영비 지원(시비)		279	158	175	
지역아동센터 운영비 지원(자체)		0	126	126	
지역아동센터 기능보강 사업비 지원		4	9	5	
아동복지교사 파견지원		75	79	67	
취약계층 아동통합서비스 지원(국비)		317	364	368	
드림스타트 사업운영 (자체)		51	56	69	
지역아동센터 방학중 급식도우미 지원		2	3	3	

□ 관련 예산사업 개요

사업명	아동복지시설 지원
사업내용	운영비, 인건비, 프로그램비 등 지원
사업기간	2024년01월01일 ~ 2028년12월31일
지원형태	민간보조
지원조건	시100 (아동양육시설, 아동일시보호시설 2개소의 안전관리원 인건비 시50/구50)
시행주체	보조사업자

사업명	요보호아동 그룹홈 운영(국비)
사업내용	시설 운영비 및 종사자 인건비 지원
사업기간	2024년01월01일 ~ 2028년12월31일
지원형태	민간보조
지원조건	국40/시60
시행주체	보조사업자

사업명	요보호아동 그룹홈 운영
사업내용	시설 종사자 임금보전비
사업기간	2024년01월01일 ~ 2028년12월31일
지원형태	민간보조
지원조건	시100
시행주체	보조사업자

사업명	지역아동센터 운영비 지원
사업내용	지역아동센터 운영비 지원
사업기간	2024년01월01일 ~ 2028년12월31일
지원형태	민간보조
지원조건	국50/시25/구25
시행주체	보조사업자

사업명	지역아동센터 인건비 지원
사업내용	지역아동센터 종사자 인건비 지원
사업기간	2024년01월01일 ~ 2028년12월31일
지원형태	민간보조
지원조건	국50/시25/구25
시행주체	보조사업자

사업명	지역아동센터 운영비 지원(시비)
사업내용	구립 지역아동센터 지원, 지역아동센터 급식도우미 지원, 지역아동센터 종사자 처우개선비 지원, 지역아동센터 학습환경 지원비, 지역아동센터 프로그램비 지원
사업기간	2024년01월01일 ~ 2028년12월31일
지원형태	민간보조
지원조건	시50/구50(사회복지사업 보조), 자체재원
시행주체	보조사업자

사업명	지역아동센터 운영비 지원(자체)
사업내용	구립 지역아동센터 지원, 지역아동센터 기능보강사업비 지원, 지역아동센터 급식도우미 지원
사업기간	2024년01월01일 ~ 2028년12월31일
지원형태	민간보조
지원조건	자체재원
시행주체	보조사업자

사업명	지역아동센터 기능보강사업비 지원
사업내용	지역아동센터 3개소 지원
사업기간	2024년01월01일 ~ 2028년12월31일
지원형태	직접수행
지원조건	자체재원
시행주체	중구

사업명	아동복지교사 파견지원
사업내용	- 아동복지교사 인건비 지원: 4명 · 기본분야 아동복지교사(기초학습, 외국어(영어)지도, 독서지도) : 3명 / 지역아동센터에 파견 · 특화분야 아동복지교사 : 1명 / 드림스타트 근무
사업기간	2024년01월01일 ~ 2028년12월31일
지원형태	직접수행
지원조건	국50/시25/구25
시행주체	중구

사업명	취약계층 아동통합서비스 지원(국비)
사업내용	취약계층 만12세 이하아동과 그 가족에게 건강·복지·보육의 맞춤형 서비스를 제공하는 국가 주도의 선진 아동보호통합 서비스
사업기간	2024년01월01일 ~ 2028년12월31일
지원형태	직접수행
지원조건	국80 / 시6 / 구14
시행주체	중구

사업명	드림스타트 사업운영(자체)
사업내용	취약계층 만12세 이하 아동과 그 가족에게 건강·복지·보육의 맞춤형 서비스를 제공하는 국가 주도의 선진 아동보호통합 서비스
사업기간	2024년01월01일 ~ 2028년12월31일
지원형태	직접수행
지원조건	자체재원
시행주체	중구

사업명	지역아동센터 방학중 급식도우미 지원
사업내용	방학 중 중식을 배부하는 지역아동센터 급식도우미 인건비 지급
사업기간	2024년01월01일 ~ 2028년12월31일
지원형태	민간보조
지원조건	시100
시행주체	보조사업자

단위사업

저소득층 아동복지 지원

□ 목적 및 주요내용

○ 목적

- 지역사회 저소득층 아동을 위한 지원체계를 강화하고 요보호 아동에 대한 체계적인 지원을 통해 건전 육성 도모

○ 주요내용

- 결식아동 급식지원
- 입양아동 양육수당 지원
- 소년소녀가정 및 가정위탁 아동 지원

□ 관련 예산사업 내역

(단위:개, 백만원)

사업명	회계구분	'22결산	'23예산	'24예산	비고 (세부사업수)
저소득층 아동복지 지원	일반회계	1,721	2,446	2,687	17
결식아동 급식지원		1,215	1,680	1,817	
아동발달지원계좌		171	225	351	
아동관련 회의운영		2	3	2	
입양아동가족지원 (입양비용 지원)		0	3	3	
입양아동가족지원 (입양아동 양육수당 지원)		114	103	103	
입양아동가족지원(장애 아동양육보조금 지원)		7	7	7	
입양아동가족지원(입양 숙려기간 모자 지원)		0	1	1	
입양아동가족지원(입양 축하금)		0	2	2	
입양아동가족지원(입양 대상아동 보호비 지원)		3	12	12	
입양 가정위탁아동 심리 치료 지원		1	4	4	
가정위탁아동(소년소녀 가정) 양육비 지원		91	89	100	
가정위탁아동(소년소녀 가정) 진로 지원		0	9	18	
가정위탁아동(소년소녀 가정) 예체능활동비 지원		0	8	7	
가정위탁아동 전문아동 보호비 지원		19	41	48	
아동용품 구입비 지원		0	1	1	
보호종료아동(시설, 가정 위탁) 자립수당 지급		98	178	162	
자립준비청년 자립정착금 지원		0	80	50	

□ 관련 예산사업 개요

사업명	결식아동 급식지원
사업내용	- 일반음식점 : 급식카드(전자카드) 1식 8,000원 - 도시락배달 : 주1회(1식 8,000원) 및 매일(1식 8,000원) 도시락 배달 - 단체급식소 : 지역아동센터 1식 8,000원
사업기간	2024년01월01일 ~ 2028년12월31일
지원형태	직접수행
지원조건	시50/구50
시행주체	중구

사업명	아동발달지원계좌
사업내용	- 보호아동이 월 5만원 내에서 적립하면 국가(지자체)가 1:1 매칭펀드로 월 5만원 내에서 지원 - 기본매칭 최고한도 5만원을 적립한 보호아동은 월 50만원내에서 추가 적립 가능
사업기간	2024년01월01일 ~ 2028년12월31일
지원형태	직접수행
지원조건	국70/시15/구15
시행주체	중구

사업명	아동관련 회의운영
사업내용	위원회 참석수당 및 현수막 제작, 위촉장 제작 등 사무관리비
사업기간	2024년01월01일 ~ 2028년12월31일
지원형태	직접수행
지원조건	자체재원
시행주체	중구

사업명	입양아동가족지원(입양비용 지원)
사업내용	입양아동 가정 입양비용 지원
사업기간	2024년01월01일 ~ 2028년12월31일
지원형태	민간보조
지원조건	국70/시30
시행주체	보조사업자

사업명	입양아동가족지원(입양아동 양육수당 지원)
사업내용	입양아동 양육수당 월 200천원/인
사업기간	2024년01월01일 ~ 2028년12월31일
지원형태	직접수행
지원조건	국70/시30
시행주체	중구

사업명	입양아동가족지원(장애아동양육보조금 지원)
사업내용	장애아동 입양 양육수당 및 의료비 지원
사업기간	2024년01월01일 ~ 2028년12월31일
지원형태	직접수행
지원조건	국70/시30
시행주체	중구

사업명	입양아동가족지원(입양숙려기간 모자 지원)
사업내용	<ul style="list-style-type: none"> - 산후지원인력 가정방문서비스 지원 : 500천원 - 가족 또는 친구 등 지인의 도움을 받는 경우 : 350천원 - 미혼모자가족시설 입소 시, 산후지원인력 인건비 지원 : 400천원 - 1주 산후조리원 이용료 지원 : 최대 700천원
사업기간	2024년01월01일 ~ 2028년12월31일
지원형태	직접수행
지원조건	<ul style="list-style-type: none"> - 국70/시30 - 출산(예정)일 전 40일 또는 후 7일 이내에 있는 자 - 혼인관계증명서 상 혼인관계에 있지 아니한 자
시행주체	중구

사업명	입양아동가족지원(입양축하금)
사업내용	입양가족 발생시 1건당 2백만원 지급 「입양특례법」상 허가를 받은 입양기관에 의해 아동을 국내입양한 가정 중에서 가정법원 입양 확정일이 2022년 1월 1일 이후인 가정에 지원
사업기간	2024년01월01일 ~ 2028년12월31일
지원형태	직접수행
지원조건	국70/시30
시행주체	중구

사업명	입양아동가족지원(입양대상아동 보호비 지원)
사업내용	입양대상아동을 보호하는 위탁부모에게 보호비 지원
사업기간	2024년01월01일 ~ 2028년12월31일
지원형태	직접수행
지원조건	국70/시30
시행주체	중구

사업명	입양 가정위탁아동 심리치료 지원
사업내용	- 심리검사비 회당 20만원 이내 - 종합심리검사비 30만원 이내 - 심리정서치료비 월 20만원 이내
사업기간	2024년01월01일 ~ 2028년12월31일
지원형태	민간보조
지원조건	국70/시30
시행주체	보조사업자

사업명	가정위탁아동(소년소녀가정) 양육비 지원
사업내용	가정위탁아동(소년소녀가정) 양육비, 아동용품 구입비, 가정위탁아동(일시위탁보호비)
사업기간	2024년01월01일 ~ 2028년12월31일
지원형태	직접수행
지원조건	시70/구30 - 양육비 ① 만7세 미만 : 30만원/인/월 ② 만7세 ~ 13세 미만 : 40만원/인/월 ③ 만13세 이상 : 50만원/인/월 - 아동용품구입비 전문가정위탁부모-중장기 보호(위기아동 가정보호 책정 시 지급받은 가정 제외) - 일시위탁보호비 소년소녀가정 및 가정위탁아동(전문아동보호비 지급가정 지급 제외)
시행주체	중구

사업명	가정위탁아동(소년소녀가정) 진로 지원
사업내용	대학생활안정지원금 지원, 학원비 지원, 수련회비 및 수학여행비 지원
사업기간	2024년01월01일 ~ 2028년12월31일
지원형태	직접수행
지원조건	시50/구50 - 대학생생활안정지원금 : 300만원/인, 1회 - 학원비 ① 초등5.6학년 : 10만원 범위 내/인,월 ②중등 : 15만원 범위 내/인,월 ③고등 : 20만원 범위 내/인,월 - 수련회비 및 수학여행비 : 90만원/인(연2회-3월, 9월)
시행주체	중구

사업명	가정위탁아동(소년소녀가정) 예체능활동비 지원
사업내용	초중고 가정위탁아동에 대한 예체능활동비(음악, 미술, 체육 등) 지원
사업기간	2024년01월01일 ~ 2028년12월31일
지원형태	직접수행
지원조건	시50/구50 15만원 범위내(인, 월) 지출 영수증 제출 시 익월 지급
시행주체	중구

사업명	가정위탁아동 전문아동보호비 지원
사업내용	아동 1인당 월 100만원 이상 지급
사업기간	2024년01월01일 ~ 2028년12월31일
지원형태	자치단체보조
지원조건	국70/시30
시행주체	보건복지부

사업명	아동용품 구입비 지원
사업내용	초기 아동 적응 및 양육 물품 구입 등 소요비용
사업기간	2024년01월01일 ~ 2028년12월31일
지원형태	자치단체보조
지원조건	아동용품구입비 100만원/부모/신규책정 시 1회
시행주체	중구

사업명	보호종료아동(시설, 가정위탁) 자립수당 지급
사업내용	- 보호종료 2년 내의 아동들에게 안정적 사회 정착을 위한 자립수당 지급(350천원*12월) - 만18세~24세(종료 조치후 3년이내의 아동)
사업기간	2024년01월01일 ~ 2028년12월31일
지원형태	직접수행
지원조건	국80/시20
시행주체	보조사업자

사업명	자립준비청년 자립정착금 지원
사업내용	보호종료아동(자립준비청년)에게 만기퇴소 시 자립 정착금 지원
사업기간	2024년01월01일 ~ 2028년12월31일
지원형태	직접수행
지원조건	만 18세 이후 아동복지시설 및 가정위탁 보호가 종료된 자립준비청년(보호종료아동)에게 자립정착금 지원
시행주체	중구

단위사업

아동수당 지원사업

□ 목적 및 주요내용

○ 목적

아동수당 지원을 통한 보편적 아동복지 실현 도모

○ 주요내용

아동수당 월 100천원을 매월 25일에 지급

□ 관련 예산사업 내역

(단위:개, 백만원)

사업명	회계구분	'22결산	'23예산	'24예산	비고 (세부사업수)
아동수당 지원사업	일반회계	10,417	9,753	10,228	1
아동수당 급여지급		10,417	9,753	10,228	

□ 관련 예산사업 개요

- 사업명 : 아동수당 급여지급
 - 지원대상 : 0세~만8세 아동
- 사업내용 :
 - 시행시기 : 2018년 9월 ~ (수당 지급일 매월 25일)
 - 지급금액 : 월 10만원 현금지급
 - 신청방식 : 동 행정복지센터 방문 또는 온라인 신청
- 사업기간 : 2024년01월01일 ~ 2028년12월31일
- 지원형태 : 자치단체보조
- 지원조건 : 국80/시14/구6
- 시행주체 : 중구

단위사업

요보호 및 학대아동 건전 육성

□ 목적 및 주요내용

○ 목적

아동학대 예방 강화 및 피해아동에 대한 적극적인 보호를 통해 아동의 안정적인 성장환경 조성 및 권리증진 도모

○ 주요내용

- 아동보호전담요원 인건비 및 사업비
- 긴급전화 설치 및 24시간 아동학대 대응체계 운영
- 아동학대 신고접수, 현장조사 및 응급보호
- 아동학대 대응 정보연계협의체 운영
- 위기의심가정 방문조사 실시 및 아동학대예방 홍보활동

□ 관련 예산사업 내역

(단위:개, 백만원)

사업명	회계구분	'22결산	'23예산	'24예산	비고 (세부사업수)
요보호 및 학대아동 건전 육성	일반회계	69	104	103	3
아동보호전담요원 지원		47	75	77	
아동보호전담요원 지원 (자체)		12	17	18	
아동학대조사 공공화 사업추진		10	11	9	

□ 관련 예산사업 개요

사업명	아동보호전담요원 지원
사업내용	취약계층 만18세 이하아동과 그 가족에게 건강·복지·보육의 맞춤형 서비스를 제공하는 국가 주도의 선진 아동보호통합 서비스로 아동보호전담요원 인건비 및 운영비
사업기간	2024년01월01일 ~ 2028년12월31일
지원형태	직접수행
지원조건	국80/시10/구10
시행주체	중구

사업명	아동보호전담요원 지원(자체)
사업내용	취약계층 만18세 이하 아동과 그 가족에게 건강·복지·보육의 맞춤형 서비스를 제공하는 국가 주도의 선진 아동보호통합 서비스로 아동보호전담요원 기타수당 및 직급보조비 지급
사업기간	2024년01월01일 ~ 2028년12월31일
지원형태	직접수행
지원조건	자체재원
시행주체	중구

사업명	아동학대조사 공공화 사업추진
사업내용	아동학대조사 공공화에 따른 지자체 중심 아동학대 대응체계 개편으로 아동학대 전담공무원 아동학대조사 업무 수행
사업기간	2024년01월01일 ~ 2028년12월31일
지원형태	직접수행
지원조건	자체재원
시행주체	중구

단위사업

다함께 돌봄사업 지원

□ 목적 및 주요내용

○ 목적

지역중심의 돌봄체계 구축 및 초등돌봄 사각지대 해소

○ 주요내용

- 인건비 : 센터장 1인 2,200천원/월, 돌봄교사 1인 2,200천원/월
- 운영비 : 월 300천원
- 종사자 복지점수 : 2인 350천원
- 종사자 종합건강검진비 : 1인 200천원
- 종사자 임금보전비 : 가족수당, 명절휴가비
- 학습 교구 지원 : 놀이교구 개소당 863천원, 체육기구 개소당 527천원

□ 관련 예산사업 내역

(단위:개, 백만원)

사업명	회계구분	'22결산	'23예산	'24예산	비고 (세부사업수)
다함께 돌봄사업 지원	일반회계	0	192	461	8
다함께돌봄센터 설치비 지원		0	70	40	
다함께돌봄센터 인건비 지원		0	95	256	
다함께돌봄센터 운영비 지원		0	16	40	
다함께돌봄센터 종사자 복지점수 지원		0	1	2	
다함께돌봄센터 종사자 종합건강검진비 지원		0	0	1	
다함께돌봄센터 종사자 임금보전비 지원		0	7	109	
다함께돌봄센터 학습 교구 지원		0	1	4	
다함께돌봄센터 종사자 급량비 및 관리자수당 지원		0	2	9	

□ 관련 예산사업 개요

사업명	다함께돌봄센터 설치비 지원
사업내용	개소당 리모델링비 50,000천원, 기자재비 20,000천원 인건비 : 센터장 1인 3,089천원/월, 돌봄교사 1인 2,868천원/월
사업기간	2024년01월01일 ~ 2028년12월31일
지원형태	직접수행
지원조건	국64/시18/구18
시행주체	중구

사업명	다함께돌봄센터 인건비 지원
사업내용	센터장 1인 3,089천원/월, 돌봄교사 1인 2,868천원/월
사업기간	2024년01월01일 ~ 2028년12월31일
지원형태	민간보조
지원조건	국50/시25/구25
시행주체	보조사업자

사업명	다함께돌봄센터 운영비 지원
사업내용	개소당 운영비 월 1,000천원 지원
사업기간	2024년01월01일 ~ 2028년12월31일
지원형태	민간보조
지원조건	국50/시25/구25
시행주체	보조사업자

사업명	다함께돌봄센터 종사자 복지점수 지원
사업내용	다함께돌봄센터 종사자 복지점수 지원(10호봉 미만 연 250천원, 10호봉 이상 연 300천원)
사업기간	2024년01월01일 ~ 2028년12월31일
지원형태	민간보조
지원조건	시100
시행주체	보조사업자

사업명	다함께돌봄센터 종사자 종합건강검진비 지원
사업내용	시비 200천원(100%) 다함께돌봄센터(2개소) 종사자 종합건강검진비 지원 (지원기준: 홀수 및 짝수년도 출생자 격년 지원)
사업기간	2024년01월01일 ~ 2028년12월31일
지원형태	민간보조
지원조건	시100
시행주체	보조사업자

사업명	다함께돌봄센터 종사자 임금보전비 지원
사업내용	시비 5,965천원(50%) : 구비 5,965천원(50%) 다함께돌봄센터 2개소 종사자 명절휴가비, 가족수당 지원
사업기간	2024년01월01일 ~ 2028년12월31일
지원형태	민간보조
지원조건	시50/구50
시행주체	보조사업자

사업명	다함께돌봄센터 학습 교구 지원
사업내용	시비 2,572천원(100%) 다함께돌봄센터 2개소 놀이교구, 체육기구 등 지원
사업기간	2024년01월01일 ~ 2028년12월31일
지원형태	민간보조
지원조건	시100
시행주체	보조사업자

사업명	다함께돌봄센터 종사자 급량비 및 관리자수당 지원
사업내용	* 지원 대상 - 급량비 : 센터장 및 전일제 돌봄교사 - 관리자수당 : 센터장 * 지원금액 - 급량비 : 매월 5만원 - 관리자수당 : 매월 10만원
사업기간	2024년01월01일 ~ 2028년01월31일
지원형태	민간보조
지원조건	시100
시행주체	보조사업자

친환경위생과

전략목표	쾌적하고 품격있는 친환경위생도시 확립
[소관부서]	친환경위생과

1. 기본방향

- 환경오염물질 배출원에 대한 철저한 관리 감독을 통한 쾌적한 친환경도시 조성
- 미세먼지 감축을 위한 사업발굴 및 추진으로 주민피해 최소화
- 식품 및 공중 위생 수준 제고를 통한 품격있는 위생도시 확립
- 쾌적한 공중화장실 조성을 통한 관광 이미지 제고
- 자원순환을 통한 녹색도시 조성

< 정책사업목표 현황 >

(단위:개, 백만원)

정책사업목표	성과 지표수	단위 사업수	예산액
환경오염물질 배출사업장 관리로 쾌적한 도시 환경 조성, 대기 및 생활환경 개선을 위한 제도 실시	4	2	737
안전한 먹거리 제공을 위한 위생업소 관리로 식품안전성확보	2	1	7
올바른 폐기물 처리 및 자원순환을 통한 쾌적한 녹색도시 조성	2	2	3,257

2. 조직 및 인력현황

(단위 : 명)

부서명	정원				현원	계단위 직제명
	계	4급이상	5급	6급이하		
계	25	0	1	24	25	
친환경위생과	25	0	1	24	25	생활환경팀, 환경지도팀, 자원순환팀, 식품위생팀, 식품안전팀, 공중위생팀

3. 예산현황

(단위 : 백만원, %)

구 분	예산액		전년도예산액		비교증감	
	예산액	구성비	예산액	구성비	증감률	증감률
계	4,045	100.00 %	1,356	100.00 %	2,690	198.42%
정책사업	4,000	98.89 %	1,307	96.42 %	2,693	206.07%
행정운영경비	45	1.11 %	49	3.58 %	△4	△7.69%
인력운영비	0	0.00 %	0	0.00 %	0	0.00%
기본경비	45	1.11 %	49	3.58 %	△4	△7.69%
재무활동	0	0.00 %	0	0.00 %	0	0.00%

정책사업목표

환경오염물질 배출사업장 관리로 쾌적한 도시환경 조성, 대기 및 생활환경 개선을 위한 제도 실시

(1) 주요내용

- 배출업소 지도·점검 시 필요한 장비 구축
- 생활환경 민원 대응 및 비산먼지 발생 사업장 관리 강화
- 미세먼지 감축 추진 및 주민피해 최소화
- 자동차 배출가스 저감을 위한 활동
- 환경오염사고를 대비한 방제물품 구입
- 관광객과 주민을 위해 설치된 공중화장실의 효율적 관리로 깨끗하고 위생적인 편의시설 제공

(2) 성과지표 및 목표치 설정

< 성과지표별 목표치 설정 >

성과지표(단위)	지표 유형	가중치	실적 및 목표치					측정산식 또는 측정방법	자료수집 방법/출처	
			구분	22	23	24	25			26
환경오염물질 배출사업장 지도점검률(%)	핵심	0.45	목표	100	100	100	100	100	(지도점검업소수/점검대상업소수)*100	지도점검 대장
			실적	100	100					
공회전 제한표지판 설치(%)	일반	0.2	목표	100	100	100	100	100	(설치수/목표수)*100	계획보고서 및 결과보고서
			실적	100	100					
행정처분 이행완료율(%)	일반	0.2	목표	100	100	100	100	100	(완료수/목표수)*100	행정처분 대장
			실적	100	100					
공중화장실 예산집행률(%)	일반	0.15	목표	85.2	85.3	85.4	85.5	85.6	(집행액/예산액)*100	계획보고서 및 결과보고서
			실적	90	90					

< 성과지표별 목표치 설정 근거 >

- 환경오염물질 배출사업장 지도점검률
 - 환경오염물질 배출사업장 지도점검률
- 공회전 제한표지판 설치
 - 공회전 제한표지판 설치 목표수에 대한 설치완료수의 비율
- 행정처분 이행완료율
 - 행정처분 현황 및 이행완료율
- 공중화장실 예산집행률
 - 공중화장실 예산액에 대한 집행액의 비율

(1) 주요내용

- 폐기물 발생에 대한 보관·운반·처리 등 폐기물 관리
- 쓰레기 분리배출·무단투기 단속 등 생활폐기물 관리 강화
- 1회용품 및 과대포장 단속 등 자원 재활용 관리
- 용유지역 행락쓰레기 수거 용역 관리

(2) 성과지표 및 목표치 설정

< 성과지표별 목표치 설정 >

성과지표(단위)	지표 유형	가중치	실적 및 목표치					측정산식 또는 측정방법	자료수집 방법/출처	
			구분	22	23	24	25			26
폐기물사업장 지도점검률 (%)	핵심	0.5	목표	50	50	50	50	50	(점검업수 감소/ 점검대상업수 개소)*100	지도점검 결과보고서
			실적	50	50					
용유지역 행락쓰레기 수거 용역 이행완료율(%)	일반	0.5	목표	50	50	50	50	50	(수거용역 이행완료건수/12개월)*100	기성검사 결과
			실적	50	50					

< 성과지표별 목표치 설정 근거 >

- 폐기물사업장 지도점검률
 - 전년도 대비 폐기물 사업장 지도점검률
- 용유지역 행락쓰레기 수거 용역 이행완료율
 - 전년도 대비 용유지역 행락쓰레기 수거 용역 이행률

단위사업

공중화장실 관리

□ 목적 및 주요내용

○ 목적

- 청결한 공중화장실 조성으로 다시 찾고 싶은 관광중구 이미지 제고

○ 주요내용

- 공중화장실 청소, 분뇨 및 오니 처리 용역 운영
- 공중화장실 유지보수

□ 관련 예산사업 내역

(단위:개, 백만원)

사업명	회계구분	'22결산	'23예산	'24예산	비고 (세부사업수)
공중화장실 관리	일반회계	792	556	672	1
공중화장실 관리		792	556	672	

□ 관련 예산사업 개요

- 사업명 : 공중화장실 관리
- 사업내용 :
 - 영종국제도시 공중화장실 청소 민간위탁 운영
 - 영종국제도시 공중화장실 분뇨 및 오니 수거
 - 공중화장실 보수, 정비, 폐기 및 이전배치
- 사업기간 : 2024년01월01일 ~ 2028년12월31일
- 지원형태 : 직접수행
- 지원조건 : 시50/구50(공중화장실 유지관리), 자체재원
- 시행주체 : 중구, 보조사업자(공중화장실 관리 및 청소)

단위사업

환경지도

□ 목적 및 주요내용

○ 목적

- 환경오염배출사업장 관리강화를 통한 주민 환경피해 최소화 및 삶의 질 향상에 기여

○ 주요내용

- 배출업소 지도·점검 시 필요한 장비 구축
- 생활환경민원 대응 및 비산먼지 발생사업장 관리 강화
- 미세먼지 감축 추진 및 주민피해 최소화
- 자동차 배출가스 저감을 위한 활동
- 환경오염사고를 대비한 방제물품 구입

□ 관련 예산사업 내역

(단위:개, 백만원)

사업명	회계구분	'22결산	'23예산	'24예산	비고 (세부사업수)
환경지도	일반회계	51	69	65	3
배출업소관리		8	38	5	
생활소음 및 비산먼지 등 관리		43	30	32	
가스열펌프 배출가스 저감장치 부착 지원사업		0	0	28	

□ 관련 예산사업 개요

사업명	배출업소관리
사업내용	환경오염물질 배출사업장에 대한 관리강화 및 자율적 개선을 통한 환경오염 저감으로 깨끗한 도시 생활환경 조성에 기여
사업기간	2024년01월01일 ~ 2024년12월31일
지원형태	직접수행
지원조건	자체재원
시행주체	중구

사업명	생활소음 및 비산먼지 등 관리
사업내용	비산먼지 사업장 및 실내공기질 관리대상 사업장 등 인천공항 및 하늘도시 등 대규모 사업장 지도 점검
사업기간	2024년01월01일 ~ 2028년12월31일
지원형태	직접수행
지원조건	자체재원
시행주체	중구

사업명	가스열펌프 배출가스 저감장치 부착 지원사업
사업내용	노후 가스열펌프 냉난방기 배출가스 저감장치 부착 지원사업 추진
사업기간	2024년01월01일 ~ 2024년12월31일
지원형태	민간보조
지원조건	국 15,750천원/시6,300천원/구6,300천원
시행주체	보조사업자

(1) 주요내용

○ 위생업소의 안전한 먹거리 및 이용객에게 친절한 서비스 제공으로 고객 만족도 향상에 기여

(2) 성과지표 및 목표치 설정

< 성과지표별 목표치 설정 >

성과지표(단위)	지표 유형	가중치	실적 및 목표치					측정산식 또는 측정방법	자료수집 방법/출처	
			구분	22	23	24	25			26
식품위생업소 계획별 지도점검률(%)	핵심	0.5	목표	100	100	100	100	100	(점검업소수/계획업소수)*100	새울
			실적	100	100					
공중위생업소 계획별 지도점검률(%)	일반	0.5	목표	100	100	100	100	100	(점검업소수/계획업소수)*100	새울
			실적	100	100					

< 성과지표별 목표치 설정 근거 >

- 식품위생업소 계획별 지도점검률
 - 전년도 발생 및 처리실적
- 공중위생업소 계획별 지도점검률
 - 전년도 발생 및 처리실적

단위사업

위생업소 효율적 관리

□ 목적 및 주요내용

○ 목적

- 안전한 먹거리 제공을 위한 위생업소 관리로 식품안전성 확보

○ 주요내용

- 위생업소의 안전한 먹거리 및 이용객들에게 친절한 서비스 제공으로 고객 만족도 향상에 기여

□ 관련 예산사업 내역

(단위:개, 백만원)

사업명	회계구분	'22결산	'23예산	'24예산	비고 (세부사업수)
위생업소 효율적 관리	일반회계	8	11	7	1
식품안전관리		8	11	7	

□ 관련 예산사업 개요

- 사업명 : 식품안전관리
- 사업내용 : 식품(공중)위생업소 관리
- 사업기간 : 2024년01월01일 ~ 2028년12월31일
- 지원형태 : 직접수행
- 지원조건 : 자체재원
- 시행주체 : 중구

단위사업

환경취약지역 정비

□ 목적 및 주요내용

○ 목적

올바른 폐기물 처리 및 자원순환을 통한 쾌적한 녹색도시 조성

○ 주요내용

- 폐기물 발생에 대한 보관·운반·처리 등 폐기물 관리
- 쓰레기 분리배출·무단투기 단속 등 생활폐기물 관리 강화
- 용유지역 행락쓰레기 수거 용역 관리

□ 관련 예산사업 내역

(단위:개, 백만원)

사업명	회계구분	'22결산	'23예산	'24예산	비고 (세부사업수)
환경취약지역 정비	일반회계	0	453	3,160	5
영종 집하장 관리		0	18	10	
청소 화물차량 관리		0	12	9	
쓰레기 무단투기 단속		0	42	29	
용유지역 행락쓰레기 수거		0	382	312	
영종하늘도시 일원 도로 청소		0	0	2,800	

□ 관련 예산사업 개요

사업명	영종 집하장 관리
사업내용	- 공공요금 및 제세 - 무인경비 수수료 - 집하장 유지관리비
사업기간	2024년01월01일 ~ 2028년12월31일
지원형태	직접수행
지원조건	자체재원
시행주체	중구

사업명	청소 화물차량 관리
사업내용	- 일반수용비 - 차량선박비
사업기간	2024년01월01일 ~ 2028년12월31일
지원형태	직접수행
지원조건	자체재원
시행주체	중구

사업명	쓰레기 무단투기 단속
사업내용	- 홍보물 제작 - 무단투기 신고포상금 지급 - 불법투기 쓰레기 수거 용역 - 무단투기 단속 CCTV 구입 - 무단투기 방지용 로고라이트 구입 등
사업기간	2024년01월01일 ~ 2028년12월31일
지원형태	직접수행
지원조건	자체재원
시행주체	중구

사업명	용유지역 행락쓰레기 수거
사업내용	- 용유해변 일원 행락쓰레기 수거 위탁 운영비 - 공공요금 - 휴게실 유지관리비
사업기간	2024년01월01일 ~ 2024년12월31일
지원형태	직접수행
지원조건	자체재원
시행주체	중구

사업명	영종하늘도시 일원 도로청소
사업내용	- 목적 : 영종 하늘도시 일원 도로청소 용역 - 기간 : 2024.01. ~ 2024.12. - 인원 : 총26명 - 내용 : 환경미화원 미배치 구간 도로청소 및 민원처리 - 구간 : 영종하늘도시, 미단시티, 인천공항 남측북측 방조제 해안도로 등
사업기간	2024년01월01일 ~ 2028년12월31일
지원형태	직접수행
지원조건	자체재원
시행주체	중구

단위사업

폐기물 재활용 및 자원화

□ 목적 및 주요내용

○ 목적

올바른 폐기물 처리 및 자원순환을 통한 쾌적한 녹색도시 조성

○ 주요내용

- 1회용품 및 과대포장 단속 등 자원 재활용 관리
- 영농폐기물 수거 지원에 따른 영농 재활용률 향상
- 자원순환가게 무인회수기기 운영에 따른 올바른 폐기물 재활용 강화
- RFID 종량기기 설치 운영에 따른 음식물류폐기물 관리

□ 관련 예산사업 내역

(단위:개, 백만원)

사업명	회계구분	'22결산	'23예산	'24예산	비고 (세부사업수)
폐기물 재활용 및 자원화	일반회계	7	210	97	3
영농폐기물 수거		1	13	2	
자원순환가게 운영		6	73	15	
음식물류 폐기물 관리		0	125	80	

□ 관련 예산사업 개요

사업명	영농폐기물 수거
사업내용	영농폐비닐로 인한 환경오염 방지를 위해 농민에게 수거비를 지원
사업기간	2024년01월01일 ~ 2026년12월31일
지원형태	직접수행
지원조건	국18/시41/구41
시행주체	중구

사업명	자원순환가게 운영
사업내용	- 무인회수기 설치 - 무인회수기 소모품비(기계사용 배너 설치 및 홍보물 제작) - 무인회수기 시설유지비 - 공공요금(전기, 통신)
사업기간	2024년01월01일 ~ 2024년12월31일
지원형태	직접수행
지원조건	시50/구50(무인회수기 설치비 및 무인회수기 소모품비)
시행주체	중구

사업명	음식물류 폐기물 관리
사업내용	<ul style="list-style-type: none"> - 음식물류폐기물 세외수입 고지서 - RFID 운영기기 통신사용료 - RFID기반 개별계량장비 유지보수비 - 음식물쓰레기 종량제기기(RFID방식) 설치
사업기간	2024년01월01일 ~ 2024년12월31일
지원형태	직접수행
지원조건	시 7,590천원/구 49,234천원
시행주체	중구

국제도시건설국

전략목표	영종국제도시의 기반시설 조성 및 대중교통 지원을 통한 정주여건 확립 및 농수산업 경쟁력 강화 지원과 해수욕장 관광인프라 확충
[소관실국]	국제도시건설국

1. 기본방향

- 도시기반시설 조성 및 유지관리를 통한 주민편의 향상
- 쾌적한 지역환경 조성을 위한 위반건축물 정비 및 건축행정의 투명한 처리
- 경관조성 사업추진과 공원 산림 자원 보존 육성을 통한 쾌적한 녹색도시 환경구축
- 대중교통 지원을 통해 운송질서 확립 및 주민편의 도모
- 농업의 선진화로 소득을 향상하여 농업인과 함께하는 쾌적하고 풍요로운 도시농업 실현
- 수산업 경쟁력 강화를 위한 기반조성 및 해수욕장 관광인프라 확충

< 정책사업목표 현황 >

(단위:개, 백만원)

정책사업목표	성과 지표수	단위 사업수	예산액
영종국제도시 도시계획도로 개설을 통한 도로 환경 개선	1	1	3,869
영종국제도시 도로 및 도로시설물 유지관리를 통한 주민편의 증진	2	4	6,683
영종국제도시 하수도 유지 및 소하천 정비를 통한 재해예방과 주민불편 해소	1	2	2,832
석유계량 점검을 통한 공정한 상거래 질서유지	1	1	0
위반건축물 정비 및 관리, 투명한 건축행정 처리 및 쾌적한 공동주택 주거환경 조성	3	1	180
효율적인 미개발지 관리	1	1	26
불법옥외광고물 단속·정비 및 경관사업 추진으로 쾌적한 도시환경 구축	1	2	892
공원녹지 조성 및 유지관리를 통한 도심속 녹색휴식공간 제공	1	2	3,833
산불예방, 산사태위험지구 정비, 산림병해충 방제, 등산로 정비 및 둘레길 조성으로 지속 가능한 산림자원조성 및 관광자원화	1	3	2,569
영종국제도시지역의 교통질서 확립 및 시설 확충을 통한 안전하고 쾌적한 교통환경 조성	3	3	4,816
영종국제도시지역에 대중교통을 지원하고 시설을 확충하여 운송질서 확립 및 주민편의 도모	1	2	9,048
영종국제도시 지역의 자동차 및 이륜차 등록과 변경을 지원하여 주민편의 도모	1	1	4
농업의 선진화로 소득 증대를 통한 풍요롭고 살기 좋은 농촌 실현	1	4	1,995
도심 속 자연친화적인 도시농업을 육성함으로써 지속가능한 녹색 도시 조성	1	1	165

정책사업목표	성과 지표수	단위 사업수	예산액
수산업 경쟁력 강화와 어업인의 경영안정을 위한 기반조성	2	3	12,900
공유수면 및 해안조사 관리	1	1	22
해수욕장의 관광인프라 확충 및 양질의 관광 서비스 제공	2	1	2,811

2. 조직 및 인력현황

(단위 : 명)

부서명	정원				현원	계단위 직제명
	계	4급이상	5급	6급이하		
계	99	1	6	92	97	
기반시설과	24	1	1	22	24	영종시설팀, 용유시설팀, 하수시설팀, 전기시설팀
건축허과과	20	0	1	19	19	건축팀, 공동주택팀, 개발허가팀, 건축지도팀
도시공원과	15	0	1	14	14	도시경관팀, 공원팀, 녹지팀, 산림팀
교통과	12	0	1	11	12	교통지도팀, 차량등록팀, 교통시설팀
도시농업과	15	0	1	14	15	농업행정팀, 농축산팀, 농업지원팀
해양수산과	13	0	1	12	13	해양관리팀, 해양수산팀, 해양시설팀

3. 예산현황

(단위: 백만원, %)

구분	예산액		전년도예산액		비교증감	
	예산액	구성비	예산액	구성비	증감률	증감률
계	54,164	100.00 %	57,297	100.00 %	△3,133	△5.47%
정책사업	53,045	97.94 %	56,203	98.09 %	△3,158	△5.62%
행정운영경비	1,118	2.06 %	1,094	1.91 %	24	2.23%
인력운영비	954	1.76 %	915	1.60 %	38	4.18%
기본경비	165	0.30 %	179	0.31 %	△14	△7.77%
재무활동	0	0.00 %	0	0.00 %	0	0.00%

기반시설과

전략목표	영종국제도시의 기반시설 조성 및 유지관리를 통한 주민 편의 향상과 정주여건 확립
[소관부서]	기반시설과

1. 기본방향

영종국제도시 기반시설 조성 및 유지 관리

< 정책사업목표 현황 >

(단위:개, 백만원)

정책사업목표	성과 지표수	단위 사업수	예산액
영종국제도시 도시계획도로 개설을 통한 도로 환경 개선	1	1	3,869
영종국제도시 도로 및 도로시설물 유지관리를 통한 주민편의 증진	2	4	6,683
영종국제도시 하수도 유지 및 소하천 정비를 통한 재해예방과 주민불편 해소	1	2	2,832
석유계량 점검을 통한 공정한 상거래 질서유지	1	1	0

2. 조직 및 인력현황

(단위 : 명)

부서명	정원				현원	계단위 직제명
	계	4급이상	5급	6급이하		
계	24	1	1	22	24	
기반시설과	24	1	1	22	24	영종시설팀, 용유시설팀, 하수시설팀, 전기시설팀

3. 예산현황

(단위 : 백만원, %)

구 분	예산액		전년도예산액		비교증감	
	예산액	구성비	예산액	구성비	증감률	증감률
계	13,701	100.00 %	18,736	100.00 %	△5,035	△26.87%
정책사업	13,384	97.68 %	18,408	98.25 %	△5,024	△27.29%
행정운영경비	318	2.32 %	329	1.75 %	△11	△3.32%
인력운영비	278	2.03 %	286	1.52 %	△7	△2.50%
기본경비	39	0.29 %	43	0.23 %	△4	△8.73%
재무활동	0	0.00 %	0	0.00 %	0	0.00%

정책사업목표

영종국제도시 도시계획도로 개설을 통한 도로환경 개선

(1) 주요내용

○ 전소교~하늘도시(송산) 간 도로개설공사 외 12개 사업

(2) 성과지표 및 목표치 설정

< 성과지표별 목표치 설정 >

성과지표(단위)	지표 유형	가중치	실적 및 목표치					측정산식 또는 측정방법	자료수집 방법/출처	
			구분	22	23	24	25			26
도로개설사업 추진 절차 이행률(%)	핵심	1	목표	100	100	100	100	100	(추진실적/사업 계획)*100	내부공문, 준공조서 등
			실적	100	100					

< 성과지표별 목표치 설정 근거 >

○ 도로개설사업 추진 절차 이행률
 - 도로개설사업 추진 절차 이행률

단위사업

도로개설 및 유지관리

□ 목적 및 주요내용

○ 목적

- 기반시설(도로) 설치를 통한 주민 삶의 질 향상

○ 주요내용

- 전소교~하늘도시(송산) 간 도로개설공사 외 11개 사업

□ 관련 예산사업 내역

(단위:개, 백만원)

사업명	회계구분	'22결산	'23예산	'24예산	비고 (세부사업수)
도로개설 및 유지관리	일반회계	4,414	6,985	3,869	6
전소교~하늘도시(송산) 간 도로개설공사		42	1,000	700	
마당개 진입도로 개설공사		109	4,000	1,200	
용유로~마시안 해변 간 도로개설공사		4,152	1,880	400	
왕산해수욕장 해변도로 개설공사		20	0	1,314	
과년도 영종용유지역 임차료 지급		91	105	105	
운중로 확장공사(1단계)		0	0	150	

□ 관련 예산사업 개요

사업명	전소교~하늘도시(송산) 간 도로개설공사
사업내용	도시계획도로 개설
사업기간	2022년01월01일 ~ 2024년12월31일
지원형태	직접수행
지원조건	시50/구50
시행주체	중구

사업명	마당개 진입도로 개설공사
사업내용	도시계획도로 개설
사업기간	2022년01월01일 ~ 2025년12월31일
지원형태	직접수행
지원조건	시50/구50
시행주체	중구

사업명	용유로~마시안 해변 간 도로개설공사
사업내용	도시계획도로 개설
사업기간	2018년01월01일 ~ 2024년12월31일
지원형태	직접수행
지원조건	시50/구50
시행주체	중구

사업명	왕산해수욕장 해변도로 개설공사
사업내용	도시계획도로(용유 소2-12, 용유 소3-12) 개설
사업기간	2021년01월01일 ~ 2025년12월31일
지원형태	직접수행
지원조건	시50/구50
시행주체	중구

사업명	과년도 영종용유지역 임차료 지급
사업내용	과년도 영종용유지역 도로임차료 지급, 측량수수료
사업기간	2024년01월01일 ~ 2028년12월31일
지원형태	직접수행
지원조건	자체재원
시행주체	중구

사업명	운중로 확장공사(1단계)
사업내용	도시계획도로 개설
사업기간	2024년01월01일 ~ 2026년12월31일
지원형태	직접수행
지원조건	자체재원
시행주체	중구

(1) 주요내용

- 기반시설(도로 및 도로시설물 등) 설치 및 정비
- 도로조명 유지관리
- 재난예방 활동(제설)
- 건설기계업무
- 국공유재산 관리

(2) 성과지표 및 목표치 설정

< 성과지표별 목표치 설정 >

성과지표(단위)	지표 유형	가중치	실적 및 목표치					측정산식 또는 측정방법	자료수집 방법/출처	
			구분	22	23	24	25			26
도로 및 도로시설물 정비 사업 추진실적(%)	핵심	0.8	목표	100	100	100	100	100	(추진실적/사업 계획)*100	내부공문, 준공조서 등
			실적	100	100					
전기시설물 정비 및 추진 실적(%)	일반	0.2	목표	100	100	100	100	100	(추진실적/사업 계획)*100	내부공문, 준공조서 등
			실적	100	100					

< 성과지표별 목표치 설정 근거 >

- 도로 및 도로시설물 정비사업 추진실적
 - 기반시설 정비로 주민편의 증진
- 전기시설물 정비 및 추진실적
 - 전기시설물 신설 및 보수로 주민편의 증진

단위사업

도로유지 및 관리

□ 목적 및 주요내용

○ 목적

- 영종국제도시 도로, 도로시설물 및 조명시설 유지 관리

○ 주요내용

- 도로, 도로시설물, 도로 안전시설물 유지관리
- 자전거전용도로 휴게공간 조성
- 자전거 이용활성화 사업 추진
- 도로점용료 부과 관리
- 노점상 및 노상적치물 단속
- 조명설비공사 및 유지관리

□ 관련 예산사업 내역

(단위:개, 백만원)

사업명	회계구분	'22결산	'23예산	'24예산	비고 (세부사업수)
도로유지 및 관리	일반회계	5,077	5,082	6,504	14
도로유지 및 관리		861	585	534	
자전거이용 활성화사업		109	58	44	
운서역 지하보도 에스컬레이터 설치공사		0	0	1,500	
교차로명 정비 연구용역		0	0	19	
영종·용유 보도 제초공사		261	300	300	
도로점용료부과 관리		1	1	3	
노점상 및 노상적치물 용역		160	222	202	
가로등 보안등 유지관리		3,018	2,703	3,013	
도로조명 유지관리		228	522	200	
영종국제도시 학교주변 밝고 안전한 통학로 조성공사		0	100	60	
선녀바위 해변 조명타워 설치공사		0	0	80	
친환경 고효율 도로조명 정비사업		202	320	360	
보안등 LED 교체사업		129	200	80	
도로조명시설 원격시스템 유지보수		108	70	110	

□ 관련 예산사업 개요

사업명	도로유지 및 관리
사업내용	도로유지관리 운영을 위한 장비구입 및 관리비
사업기간	2024년01월01일 ~ 2028년12월31일
지원형태	직접수행
지원조건	자체재원
시행주체	중구

사업명	자전거이용 활성화사업
사업내용	영종국제도시 자전거도로 및 시설물 정비(자전거도로 보수 및 안내표지등)
사업기간	2024년01월01일 ~ 2028년12월31일
지원형태	직접수행
지원조건	자체재원
시행주체	중구

사업명	운서역 지하보도 에스컬레이터 설치공사
사업내용	에스컬레이터 설치
사업기간	2024년01월01일 ~ 2024년12월31일
지원형태	직접수행
지원조건	시100
시행주체	중구

사업명	교차로명 정비 연구용역
사업내용	관내 교차로명 정비 연구용역
사업기간	2024년01월01일 ~ 2024년12월31일
지원형태	직접수행
지원조건	자체재원
시행주체	중구

사업명	영종·용유 보도 제초공사
사업내용	영종 용유지역 보행자의 이용이 많은 구간에 대한 제초작업
사업기간	2024년01월01일 ~ 2028년12월31일
지원형태	직접수행
지원조건	자체재원
시행주체	중구

사업명	도로점용료부과 관리
사업내용	도로점용료 부과 관리를 위한 도로점용고지서 및 서식유인 등
사업기간	2024년01월01일 ~ 2028년12월31일
지원형태	직접수행
지원조건	자체재원
시행주체	중구

사업명	노점상 및 노상적치물 용역
사업내용	영종 용유지역의 도로상 불법 상행위 단속
사업기간	2024년01월01일 ~ 2028년12월31일
지원형태	직접수행
지원조건	자체재원
시행주체	중구

사업명	가로등 보안등 유지관리
사업내용	가로등 보안등 유지관리, 관리대행수수료, 수시정비비
사업기간	2024년01월01일 ~ 2028년12월31일
지원형태	직접수행
지원조건	자체재원
시행주체	중구

사업명	도로조명 유지관리
사업내용	도로조명 수시정비
사업기간	2024년01월01일 ~ 2028년12월31일
지원형태	직접수행
지원조건	시50/구50
시행주체	중구

사업명	영종국제도시 학교주변 밝고 안전한 통학로 조성공사
사업내용	통학로(학교 및 학원) 주변 가로등 조도개선
사업기간	2024년01월01일 ~ 2028년12월31일
지원형태	직접수행
지원조건	자체재원
시행주체	중구

사업명	선녀바위 해변 조명타워 설치공사
사업내용	선녀바위 해변 조명타워 1개소 설치
사업기간	2024년01월01일 ~ 2024년12월31일
지원형태	직접수행
지원조건	자체재원
시행주체	중구

사업명	친환경 고효율 도로조명 정비사업
사업내용	저효율 나트륨, 메탈 광원을 고효율 LED 조명으로 교체
사업기간	2024년01월01일 ~ 2028년12월31일
지원형태	직접수행
지원조건	시50/구50
시행주체	중구

사업명	보안등 LED 교체사업
사업내용	노후 보안등을 고효율 LED 보안등으로 교체
사업기간	2024년01월01일 ~ 2028년12월31일
지원형태	직접수행
지원조건	시50/구50
시행주체	중구

사업명	도로조명시설 원격시스템 유지보수
사업내용	도로조명시설 원격시스템 유지보수
사업기간	2024년01월01일 ~ 2028년12월31일
지원형태	직접수행
지원조건	시50/구50
시행주체	중구

단위사업**재난예방 활동** 목적 및 주요내용 목적

- 각종 자연재해(설해, 태풍 등)에 대한 대비
- 재해시 신속한 대처로 주민의 생명 및 재산 보호

 주요내용

- 재해대비 재료(영화칼슘, 도로 응급보수용품 등) 구입
- 재해 상황시 신속한 대처를 할 수 있도록 하기 위한 장비 임차

 관련 예산사업 내역

(단위:개, 백만원)

사업명	회계구분	'22결산	'23예산	'24예산	비고 (세부사업수)
재난예방 활동	일반회계	308	174	163	1
재난 및 응급복구 대비		308	174	163	

 관련 예산사업 개요

- 사업명 : 재난 및 응급복구 대비
- 사업내용 : 강설, 풍수해에 따른 재난대비 업무추진
- 사업기간 : 2024년01월01일 ~ 2028년12월31일
- 지원형태 : 직접수행
- 지원조건 : 자체재원
- 시행주체 : 중구

단위사업

건설산업의 건전한 발전 도모

□ 목적 및 주요내용

○ 목적

- 건설기계(사업자) 등록 및 관리, 건설기계 불법행위 단속 등을 통하여 건설산업의 건전한 발전 도모

○ 주요내용

- 건설기계 등록 및 이전
- 건설기계사업자 등록 및 변경
- 건설기계조종사면허증 발급
- 건설기계 불법행위 단속

□ 관련 예산사업 내역

(단위:개, 백만원)

사업명	회계구분	'22결산	'23예산	'24예산	비고 (세부사업수)
건설산업의 건전한 발전 도모	일반회계	4	5	5	1
건설기계 등록 및 불법행위 단속		4	5	5	

□ 관련 예산사업 개요

- 사업명 : 건설기계 등록 및 불법행위 단속
 - 건설기계 등록 업무
- 사업내용 :
 - 건설기계 불법주거 단속
 - 무단방치 건설기계 견인 및 처리
- 사업기간 : 2024년01월01일 ~ 2028년12월31일
- 지원형태 : 직접수행
- 지원조건 : 자체재원
- 시행주체 : 중구

단위사업**국공유재산의 효율적 관리****□ 목적 및 주요내용**

○ 목적

- 국공유재산의 효율적인 관리

○ 주요내용

- 국공유재산 관리를 위한 조사(측량)
- 국공유재산 관리를 위한 안내문 및 현수막제작

□ 관련 예산사업 내역

(단위:개, 백만원)

사업명	회계구분	'22결산	'23예산	'24예산	비고 (세부사업수)
국공유재산의 효율적 관리	일반회계	160	10	10	1
국공유재산 관리의 내실화		160	10	10	

□ 관련 예산사업 개요

- 사업명 : 국공유재산 관리의 내실화
- 사업내용 : 국공유재산 관리
- 사업기간 : 2024년01월01일 ~ 2028년12월31일
- 지원형태 : 직접수행
- 지원조건 : 자체재원
- 시행주체 : 중구

정책사업목표

영종국제도시 하수도 유지 및 소하천 정비를 통한 재해예방과 주민불편 해소

(1) 주요내용

- 소하천 유지관리사업
- 수질관리 효율적 운영
 - 하수도 유지관리
 - 을왕리간이하수처리시설 유지관리
 - 운북동 1260번지 호안블록 정비공사
 - 하나개해수욕장 일원 배수로 정비공사

(2) 성과지표 및 목표치 설정

< 성과지표별 목표치 설정 >

성과지표(단위)	지표 유형	가중치	실적 및 목표치					측정산식 또는 측정방법	자료수집 방법/출처	
			구분	22	23	24	25			26
소하천 및 공공하수도 정비율(%)	핵심	1	목표	90	90	90	90	90	(추진실적/사업 계획)*100	내부공문, 준공조서 등
			실적	90	90					

< 성과지표별 목표치 설정 근거 >

- 소하천 및 공공하수도 정비율
 - 소하천 및 공공하수도 시설물 정비

단위사업**소하천 설치 및 관리** 목적 및 주요내용 목적

- 소하천 유지관리를 통해 재해예방

 주요내용

- 소하천 준설, 수풀제거 및 수목제거, 청소, 보수, 약취제거 등

 관련 예산사업 내역

(단위:개, 백만원)

사업명	회계구분	'22결산	'23예산	'24예산	비고 (세부사업수)
소하천 설치 및 관리	일반회계	119	100	100	1
소하천 유지관리		119	100	100	

 관련 예산사업 개요

- 사업명 : 소하천 유지관리
- 사업내용 : 소하천(동강천, 전소천) 청소, 예초 등
- 사업기간 : 2024년01월01일 ~ 2028년12월31일
- 지원형태 : 직접수행
- 지원조건 : 자체재원
- 시행주체 : 중구

단위사업

수질관리효율적운영

□ 목적 및 주요내용

○ 목적

- 공공하수도 및 시설물 유지 관리
- 을왕리간이하수처리시설 및 오,우수중계펌프장 유지관리

○ 주요내용

- 하수도 유지관리
- 을왕리간이하수처리시설 및 펌프장 유지관리
- 운북동 1260번지 일원 배수로 정비공사
- 하나개해수욕장 일원 배수로 정비공사

□ 관련 예산사업 내역

(단위:개, 백만원)

사업명	회계구분	'22결산	'23예산	'24예산	비고 (세부사업수)
수질관리효율적운영	일반회계	1,187	1,251	2,731	4
하수도 유지관리		289	208	207	
을왕리간이하수처리시설 및 펌프장 유지관리		898	1,043	1,424	
하나개해수욕장 일원 배 수로정비 공사		0	0	600	
운북동 1260번지 일원 배 수로 정비공사(2단계)		0	0	500	

□ 관련 예산사업 개요

사업명	하수도 유지관리
사업내용	- 하수도 및 배수로 유지관리 - 지하수관련 재료비 구입
사업기간	2024년01월01일 ~ 2028년12월31일
지원형태	직접수행
지원조건	자체재원
시행주체	중구

사업명	을왕리간이하수처리시설 및 펌프장 유지관리
사업내용	- 간이하수처리시설 위탁비용 - 간이하수처리시설 유지관리 - 간이하수처리시설 운영비
사업기간	2024년01월01일 ~ 2028년12월31일
지원형태	직접수행
지원조건	자체재원
시행주체	중구

사업명	하나개해수욕장 일원 배수로정비 공사
사업내용	배수로 정비공사 1식
사업기간	2024년01월01일 ~ 2024년12월31일
지원형태	직접수행
지원조건	자체재원
시행주체	중구

사업명	운북동 1260번지 일원 배수로 정비공사(2단계)
사업내용	운북동 1260번지 배수로 정비(호안블록 설치)
사업기간	2024년01월01일 ~ 2024년12월31일
지원형태	직접수행
지원조건	자체재원
시행주체	중구

정책사업목표

석유계량 점검을 통한 공정한 상거래 질서유지

(1) 주요내용

○ 석유정량 정기/수시점검으로 계량의 적정함을 점검

(2) 성과지표 및 목표치 설정

< 성과지표별 목표치 설정 >

성과지표(단위)	지표 유형	가중치	실적 및 목표치					측정산식 또는 측정방법	자료수집 방법/출처	
			구분	22	23	24	25			26
석유판매업소 점검횟수 (회)	핵심	1	목표	4	2	2	2	2	점검횟수	결과보고 (내부공문)
			실적	4	2					

< 성과지표별 목표치 설정 근거 >

○ 석유판매업소 점검횟수

- 2회/석유 및 석유대체연료 사업법에 따른 가격표시제 및 품질검사

단위사업

건전한 상거래 질서 확립

□ 목적 및 주요내용

○ 목적

- 공정한 상거래 질서유지

○ 주요내용

- 정량 의심민원 및 정기/수시 점검으로 공정한 상거래 질서 확립

□ 관련 예산사업 내역

(단위:개, 백만원)

사업명	회계구분	'22결산	'23예산	'24예산	비고 (세부사업수)
건전한 상거래 질서 확립	일반회계	0	0	0	1
석유류 품질검사		0	0	0	

□ 관련 예산사업 개요

- 사업명 : 석유류 품질검사
- 사업내용 : 정량 의심민원 및 정기/수시 점검으로 공정한 상거래 질서 확립
- 사업기간 : 2024년01월01일 ~ 2028년12월31일
- 지원형태 : 직접수행
- 지원조건 : 자체재원
- 시행주체 : 중구

건축허가과

전략목표	<ul style="list-style-type: none"> ○ 건축행정의 투명하고 신속한 처리 ○ 관리실태점검 등을 통한 쾌적하고 안전한 공동주택 주거환경 조성 ○ 개발행위허가 투명한 처리 ○ 위반건축물 관리를 통한 건축행정 건실화
[소관부서]	건축허가과

1. 기본방향

<ul style="list-style-type: none"> ○ 투명한 건축행정처리 ○ 쾌적한 공동주택 주거환경 조성 ○ 효율적인 미개발지 관리 ○ 위반건축물 사전예방 및 관리

< 정책사업목표 현황 >

(단위:개, 백만원)

정책사업목표	성과 지표수	단위 사업수	예산액
<ul style="list-style-type: none"> ○ 위반건축물 정비 및 관리 ○ 투명한 건축행정 처리 ○ 쾌적한 공동주택 주거환경 조성 	3	1	180
효율적인 미개발지 관리	1	1	26

2. 조직 및 인력현황

(단위 : 명)

부서명	정원				현원	계단위 직제명
	계	4급이상	5급	6급이하		
계	20	0	1	19	19	
건축허가과	20	0	1	19	19	건축팀, 공동주택팀, 개발허가팀, 건축지도팀

3. 예산현황

(단위 : 백만원, %)

구분	예산액		전년도예산액		비교증감	
	예산액	구성비	예산액	구성비	증감률	증감률
계	287	100.00 %	286	100.00 %	0	0.00%
정책사업	206	71.68 %	203	70.94 %	2	1.15%
행정운영경비	81	28.32 %	83	29.06 %	△2	△2.45%
인력운영비	52	18.24 %	49	17.10 %	3	6.74%
기본경비	29	10.08 %	34	11.96 %	△5	△15.59%
재무활동	0	0.00 %	0	0.00 %	0	0.00%

정책사업목표

- 위반건축물 정비 및 관리
- 투명한 건축행정 처리
- 쾌적한 공동주택 주거환경 조성

(1) 주요내용

- 위반건축물 관리
 - 항측 자료에 따른 현장조사
 - 영종용유 해안가 위반건축물 사후관리 용역 운영
- 건축행정 관리
 - 건축사 업무대행 수수료 지급
- 공동주택 관리
 - 공동주택 관리실태점검
 - 공동주택 방법 및 소방교육 실시

(2) 성과지표 및 목표치 설정

< 성과지표별 목표치 설정 >

성과지표(단위)	지표 유형	가중치	실적 및 목표치					측정산식 또는 측정방법	자료수집 방법/출처	
			구분	22	23	24	25			26
위반건축물 정비율(%)	핵심	0.7	목표	35	35	37	39	40	(정비건수/적발건수)*100	위반건축물 정비내역 및 결과보고
			실적	35	35					
건축사 업무대행 건축물 위반 조치율(%)	일반	0.2	목표	100	100	100	100	100	(조치건수/위반건수)*100	건축물위반 점검 및 단속 결과보고, 조치내역 등
			실적	100	100					
공동주택 교육 및 관리 실태 점검률(%)	일반	0.1	목표	100	100	100	100	100	(실행건수/대상건수)*100	결과보고
			실적	100	100					

< 성과지표별 목표치 설정 근거 >

- 위반건축물 정비율
 - 목표값 설정근거 : 기준값(전년도 실적값)보다 매해 단계적 상향
- 건축사 업무대행 건축물 위반 조치율
 - 목표값 설정근거 : 기준값(전년도 실적값)유지
- 공동주택 교육 및 관리실태 점검률
 - 목표값 설정근거 : 기준값(전년도 실적값)유지

단위사업

건축행정관리

□ 목적 및 주요내용

○ 목적

- 위반건축물 단속 및 사전예방을 통한 건축행정 건실화
- 투명하고 신속한 건축행정 처리를 통한 건축민원 서비스 품질향상
- 공동주택의 투명한 관리를 통한 쾌적한 공동주택 주거환경 조성

○ 주요내용

- 위반건축물 관리
 - 향측 자료에 따른 현장조사
 - 영종용유 해안가 위반건축물 사후관리 용역 운영
- 건축행정 관리
 - 건축사 업무대행 수수료 지급
- 공동주택 관리
 - 공동주택 관리실태점검
 - 공동주택 방법 및 소방교육 실시

□ 관련 예산사업 내역

(단위:개, 백만원)

사업명	회계구분	'22결산	'23예산	'24예산	비고 (세부사업수)
건축행정관리	일반회계	347	177	180	3
위반건축물관리		292	138	138	
건축행정 관리		22	29	32	
공동주택 관리		33	10	9	

□ 관련 예산사업 개요

사업명	위반건축물관리
사업내용	영종, 용유지역 위반건축물 관리
사업기간	2024년01월01일 ~ 2028년12월31일
지원형태	직접수행
지원조건	자체재원
시행주체	중구

사업명	건축행정 관리
사업내용	건축허가 및 사용승인과 관련된 현장조사 검사 및 확인업무를 「건축사법」에 따른 건축사 업무 신고를 한 자로 하여금 대행하도록 하고 그에 따른 수수료를 지급하기 위함
사업기간	2024년01월01일 ~ 2028년12월31일
지원형태	직접수행
지원조건	자체재원
시행주체	중구

사업명	공동주택 관리
사업내용	공동주택 관련 교육 및 감사관 수당
사업기간	2024년01월01일 ~ 2028년12월31일
지원형태	직접수행
지원조건	자체재원
시행주체	중구

(1) 주요내용

- 미개발지 개발행위허가에 따른 지적측량
- 허가지 재해예방 긴급정비 등

(2) 성과지표 및 목표치 설정

< 성과지표별 목표치 설정 >

성과지표(단위)	지표 유형	가중치	실적 및 목표치					측정산식 또는 측정방법	자료수집 방법/출처	
			구분	22	23	24	25			26
불법개발행위 행정처분 이행률(%)	핵심	1	목표	100	100	100	100	100	(이행건수/적발건수)*100	불법개발행위 적발내역, 행정처분 이행완료 보고, 관련 공문 등
			실적	100	100					

< 성과지표별 목표치 설정 근거 >

- 불법개발행위 행정처분 이행률
 - 목표값 설정근거 : 기준값(최근3년 실적평균) 유지

단위사업

미개발지개발 관리 효율적 운영

□ 목적 및 주요내용

○ 목적

미개발지개발 관리의 효율적 운영

○ 주요내용

- 개발행위허가 처리
- 불법개발행위 행정처분

□ 관련 예산사업 내역

(단위:개, 백만원)

사업명	회계구분	'22결산	'23예산	'24예산	비고 (세부사업수)
미개발지개발 관리 효율적 운영	일반회계	5	26	26	1
미개발지관리 업무지원		5	26	26	

□ 관련 예산사업 개요

- 사업명 : 미개발지관리 업무지원
- 사업내용 : 개발행위 허가 등 인허가 업무추진
- 사업기간 : 2024년01월01일 ~ 2028년12월31일
- 지원형태 : 직접수행
- 지원조건 : 자체재원
- 시행주체 : 중구

도시공원과

전략목표	○ 경관사업 추진 및 불법광고물 정비 ○ 공원녹지 조성 및 유지관리를 통한 도심속 녹색휴식공간 제공 ○ 산림병해충방제, 등산로 정비, 둘레길 조성 등 산림자원 육성
[소관부서]	도시공원과

1. 기본방향

○ 경관조성 사업추진과 불법 광고물 근절을 통한 깨끗한 국제도시 조성 ○ 공원녹지의 조성, 유지관리를 통한 수목의 건강한 생육 도모 및 지역주민에게 휴식공간 제공 ○ 산림 자원 보존 육성을 통한 쾌적한 녹색도시 환경구축
--

< 정책사업목표 현황 >

(단위:개, 백만원)

정책사업목표	성과 지표수	단위 사업수	예산액
불법옥외광고물 단속·정비 및 경관사업 추진으로 쾌적한 도시환경 구축	1	2	892
공원녹지 조성 및 유지관리를 통한 도심속 녹색휴식공간 제공	1	2	3,833
산불예방, 산사태위험지구 정비, 산림병해충방제, 등산로 정비 및 둘레길 조성으로 지속 가능한 산림자원조성 및 관광자원화	1	3	2,569

2. 조직 및 인력현황

(단위 : 명)

부서명	정원				현원	계단위 직제명
	계	4급이상	5급	6급이하		
계	15	0	1	14	14	
도시공원과	15	0	1	14	14	도시경관팀, 공원팀, 녹지팀, 산림팀

3. 예산현황

(단위 : 백만원, %)

구분	예산액		전년도예산액		비교증감	
	예산액	구성비	예산액	구성비	증감률	증감률
계	7,655	100.00 %	8,379	100.00 %	△724	△8.64%
정책사업	7,294	95.28 %	8,039	95.93 %	△745	△9.27%
행정운영경비	362	4.72 %	341	4.07 %	21	6.10%
인력운영비	335	4.38 %	313	3.74 %	22	7.13%
기본경비	26	0.34 %	28	0.33 %	△2	△5.62%
재무활동	0	0.00 %	0	0.00 %	0	0.00%

정책사업목표

불법옥외광고물 단속·정비 및 경관사업 추진으로 쾌적한 도시환경 구축

(1) 주요내용

- 불법옥외광고물 관리, 현수막 지정게시대 관리 운영
- 영종용유 지역 내 경관조성 사업 및 유지관리

(2) 성과지표 및 목표치 설정

< 성과지표별 목표치 설정 >

성과지표(단위)	지표 유형	가중치	실적 및 목표치					측정산식 또는 측정방법	자료수집 방법/출처
			구분	22	23	24	25		
불법광고물 정비율(%)	핵심	1	목표	100	100	100	100	(정비건수/정비 대상)*100	처리실적 집계, 서울 행정시스템 처리건수
			실적	100	100				

< 성과지표별 목표치 설정 근거 >

- 불법광고물 정비율
 - 민원처리 완료율

단위사업**옥외 광고물 관리****□ 목적 및 주요내용****○ 목적**

- 옥외광고물의 지속적인 관리로 광고문화 개선
- 불법옥외광고물 단속, 정비를 통한 쾌적한 도시환경 조성

○ 주요내용

- 불법고정광고물 정비
- 불법유동광고물 정비
- 주민수거보상제 운영
- 불법광고폐기물처리용역 실시
- 현수막 지정게시대 관리 운영

□ 관련 예산사업 내역

(단위:개, 백만원)

사업명	회계구분	'22결산	'23예산	'24예산	비고 (세부사업수)
옥외 광고물 관리	일반회계	171	143	151	1
옥외 광고물 관리		171	143	151	

□ 관련 예산사업 개요

- 사업명 : 옥외 광고물 관리
- 사업내용 : 옥외 광고물 관리, 광고물 실명제, 광고물 단속, 현수막 지정게시대 운영 관리
- 사업기간 : 2024년01월01일 ~ 2028년12월31일
- 지원형태 : 직접수행
- 지원조건 : 보조금, 자체재원
- 시행주체 : 중구, 시설관리공단

단위사업

경관 조성

□ 목적 및 주요내용

○ 목적

- 경관개선 사업 추진을 통한 쾌적한 도시환경 구축

○ 주요내용

- 도시지역 경관조성사업
- 기존 경관시설물 유지관리
- 소규모 경관공사

□ 관련 예산사업 내역

(단위:개, 백만원)

사업명	회계구분	'22결산	'23예산	'24예산	비고 (세부사업수)
경관 조성	일반회계	26	15	740	2
경관 및 환경개선		26	15	40	
공항신도시 일원 가로녹지 야간경관 조성사업		0	0	700	

□ 관련 예산사업 개요

사업명	경관 및 환경개선
사업내용	- 영종역 주변 고속도로 하부 경관구조 및 경관조명 유지관리 - 용유 하늘전망대 유지관리 - 왕산해수욕장 친수보행산책로 유지관리 - 특화거리 경관조형물 유지관리 등 - 벽화 유지관리 - 경관시설물 공공요금 지출
사업기간	2024년01월01일 ~ 2028년12월31일
지원형태	직접수행
지원조건	자체재원
시행주체	인천 중구

사업명	공항신도시 일원 가로녹지 야간경관 조성사업
사업내용	가로녹지(완충녹지)대 및 중앙공원육교 야간경관조명 설치 1식
사업기간	2024년01월01일 ~ 2024년12월31일
지원형태	직접수행
지원조건	시50/구50
시행주체	중구

정책사업목표

공원녹지 조성 및 유지관리를 통한 도심속 녹색휴식공간 제공

(1) 주요내용

- 공원녹지 환경개선사업
- 어린이공원 환경정비사업
- 도시관리계획 및 공원조성계획 변경 사업
- 두드림생태학습관 운영 및 관리
- 유아숲, 숲해설 교육 운영사업

(2) 성과지표 및 목표치 설정

< 성과지표별 목표치 설정 >

성과지표(단위)	지표 유형	가중치	실적 및 목표치					측정산식 또는 측정방법	자료수집 방법/출처
			구분	22	23	24	25		
공원녹지사업 추진실적(%)	핵심	1	목표	100	100	100	100	(사업실적/사업계획)*100	사업계획 및 공사서류
			실적	100	100				

< 성과지표별 목표치 설정 근거 >

- 공원녹지사업 추진실적
 - 사업계획 대비 추진실적

단위사업

공원녹지 유지관리

□ 목적 및 주요내용

○ 목적

공원녹지 유지관리

○ 주요내용

- 공원녹지 환경개선사업
- 어린이공원 환경정비사업
- 도시관리계획 및 공원조성계획 변경 사업
- 두드림생태학습관 운영 및 관리
- 유아숲, 숲해설 교육 운영사업

□ 관련 예산사업 내역

(단위:개, 백만원)

사업명	회계구분	'22결산	'23예산	'24예산	비고 (세부사업수)
공원녹지 유지관리	일반회계	1,481	1,025	3,654	8
공원녹지 유지관리		1,155	845	2,932	
공원녹지 수시정비사업		286	120	120	
공원녹지 불법행위 단속 용역		40	60	60	
공원녹지 우수로 정비사업		0	0	40	
미단시티 체육공원 조성 사업		0	0	280	
건강걷기 산책로 조성사업		0	0	80	
공항신도시 경관녹지 산책로 정비사업		0	0	22	
폭염대책비		0	0	120	

□ 관련 예산사업 개요

사업명	공원녹지 유지관리
사업내용	공원녹지의 일상관리를 위한 사무관리비 및 공공운영비 등
사업기간	2024년01월01일 ~ 2028년12월31일
지원형태	직접수행
지원조건	자체재원
시행주체	중구

사업명	공원녹지 수시정비사업
사업내용	민원해소 및 공원시설 보수, 수목정비 등 수시정비사업
사업기간	2024년01월01일 ~ 2028년12월31일
지원형태	직접수행
지원조건	자체재원
시행주체	중구

사업명	공원녹지 불법행위 단속용역
사업내용	공원녹지 내 불법행위 단속 용역
사업기간	2024년01월01일 ~ 2028년12월31일
지원형태	직접수행
지원조건	자체재원
시행주체	중구

사업명	공원녹지 우수로 정비사업
사업내용	공원 내 우수로 신설, 침수피해 발생지역 정비 및 보완 등
사업기간	2024년01월01일 ~ 2024년12월31일
지원형태	직접수행
지원조건	자체재원
시행주체	중구

사업명	미단시티 체육공원 조성사업
사업내용	미단시티 체육공원 조성 실시설계용역 1식
사업기간	2024년01월01일 ~ 2024년12월31일
지원형태	직접수행
지원조건	자체재원
시행주체	중구

사업명	건강걷기 산책로 조성사업
사업내용	실시설계 1식, 건강산책로 조성 1식 등
사업기간	2024년01월01일 ~ 2024년12월31일
지원형태	직접수행
지원조건	자체재원
시행주체	중구

사업명	공향신도시 경관녹지 산책로 정비사업
사업내용	노후 보도블럭 및 포장교체, 집수정, 산책로 등 정비
사업기간	2024년01월01일 ~ 2024년12월31일
지원형태	직접수행
지원조건	자체재원
시행주체	중구

사업명	폭염대책비
사업내용	구석말공원 내 쿨링포그 10개소 설치 등
사업기간	2024년01월01일 ~ 2024년12월31일
지원형태	직접수행
지원조건	시50/구50
시행주체	중구

단위사업**두드림 생태학습관 운영** 목적 및 주요내용 목적

두드림 생태학습관 운영

 주요내용

- 두드림 생태학습관 운영
- 시설 유지관리 및 보안
- 프로그램 운영

 관련 예산사업 내역

(단위:개, 백만원)

사업명	회계구분	'22결산	'23예산	'24예산	비고 (세부사업수)
두드림 생태학습관 운영	일반회계	192	193	179	1
두드림 생태학습관 운영		192	193	179	

 관련 예산사업 개요

- 사업명 : 두드림 생태학습관 운영
- 사업내용 : 두드림 생태학습관 유지관리 및 운영을 위한 사무관리비, 공공운영비, 시설비 등
- 사업기간 : 2024년01월01일 ~ 2028년12월31일
- 지원형태 : 직접수행
- 지원조건 : 자체재원
- 시행주체 : 중구

정책사업목표

산불예방, 산사태위험지구 정비, 산림병해충방제, 등산로 정비 및 둘레길 조성으로 지속가능한 산림자원조성 및 관광자원화

(1) 주요내용

- 영종용유 가로수 유지관리 사업
- 영종용유 가로수 생육 증진사업
- 도시숲 조성 등 도시녹화사업
- 산불예방 및 진화 체계 구축 운영
- 산림자원 육성 및 관리사업 추진

(2) 성과지표 및 목표치 설정

< 성과지표별 목표치 설정 >

성과지표(단위)	지표 유형	가중치	실적 및 목표치					측정산식 또는 측정방법	자료수집 방법/출처	
			구분	22	23	24	25			26
산림사업 정비실적(%)	핵심	1	목표	100	100	100	100	100	[실 정비면적(산림병해충+숲길조성+사방사업)]/정비 및 발생면적(산림병해충+숲길조성+사방사업)*100	사업계획 및 사업착, 준공서류
			실적	100	100					

< 성과지표별 목표치 설정 근거 >

- 산림사업 정비실적
 - 사업계획 대비 정비실적

단위사업

산림조성 및 보호

□ 목적 및 주요내용

○ 목적

- 관내 주요 산림관리
- 산불 및 산사태 등 산림재해 예방
- 산사태 취약지역 관리
- 등산로 정비 및 둘레길 조성

○ 주요내용

- 산불예방 및 진화 체계 구축 운영
- 산림자원 육성 및 관리사업 추진(숲가꾸기사업, 사방사업, 산림병해충방제사업 등)
- 등산로 및 둘레길 정비사업 추진

□ 관련 예산사업 내역

(단위:개, 백만원)

사업명	회계구분	'22결산	'23예산	'24예산	비고 (세부사업수)
산림조성 및 보호	일반회계	924	1,306	1,261	18
산불방지대책 재난상황관리(경상)		0	4	4	
산불방지대책 재난상황관리(자본)		2	2	2	
산불방지대책 진화장비확충(경상)		15	15	15	
산불방지대책 무선통신운용(경상)		0	0	2	
산림재해일자리 단기 (산불전문예방진화대)		205	222	227	
일반병해충 방제		47	59	50	
소나무재선충병 방제(예방나무주사)		13	15	9	
산사태취약지역 지정위원회 운영		0	1	1	
산사태취약지역관리 (사방사업)		0	41	81	
미세먼지 공익숲가꾸기		119	407	203	
숲길조성관리(자본) (전환사업)		194	200	250	
산림서비스도우미 운영지원(전환사업)		0	86	88	
산림유지관리		49	55	57	
등산로 조성 관리		148	50	50	
백운산 휴양시설 조성사업		0	6	15	
해안데크 유지관리		0	0	60	
유아숲 운영 관리		79	86	88	
숲해설 운영 관리		53	57	59	

□ 관련 예산사업 개요

사업명	산불방지대책 재난상황관리(경상)
사업내용	산불상황실 운영
사업기간	2024년01월01일 ~ 2028년12월31일
지원형태	자치단체보조
지원조건	국40/시18/구42
시행주체	중구

사업명	산불방지대책 재난상황관리(자본)
사업내용	산불감시원 위치관제시스템, 산불진화기계화시스템
사업기간	2024년01월01일 ~ 2028년12월31일
지원형태	자치단체보조
지원조건	국40/시18/구42
시행주체	중구

사업명	산불방지대책 진화장비확충(경상)
사업내용	산불진화체계 구축 및 운영
사업기간	2024년01월01일 ~ 2028년12월31일
지원형태	직접수행
지원조건	국40/시18/구42
시행주체	중구

사업명	산불방지대책 무선통신운용(경상)
사업내용	무선통신장비(디지털) 구입
사업기간	2024년01월01일 ~ 2024년12월31일
지원형태	직접수행
지원조건	국40/시18/구42
시행주체	중구

사업명	산림재해일자리 단기(산불전문예방진화대)
사업내용	봄철산불조심기간 : 2.1 ~ 5.15 가을철산불조심기간 : 11.1 ~ 12.15
사업기간	2024년01월01일 ~ 2028년12월31일
지원형태	직접수행
지원조건	국40/시18/구42
시행주체	중구

사업명	일반병해충 방제
사업내용	산림병해충방제(365ha)
사업기간	2024년01월01일 ~ 2028년12월31일
지원형태	직접수행
지원조건	국50/시15/구35
시행주체	중구

사업명	소나무재선충병 방제(예방나무주사)
사업내용	예방나무 주사
사업기간	2024년01월01일 ~ 2028년12월31일
지원형태	자치단체보조
지원조건	국78/시7/구15
시행주체	중구

사업명	산사태취약지역 지정위원회 운영
사업내용	임명직 : 도시공원과장, 안전관리과장 위촉직 : 산사태, 사방 또는 재난 분야에 학식과 경험이 풍부한 사람, 기관 단체의 임직원, 지역주민
사업기간	2024년01월01일 ~ 2028년12월31일
지원형태	직접수행
지원조건	자체재원
시행주체	중구

사업명	산사태취약지역관리(사방사업)
사업내용	산지사방사업 1식
사업기간	2024년01월01일 ~ 2028년12월31일
지원형태	직접수행
지원조건	국70/시21/구9
시행주체	중구

사업명	미세먼지 공익숲가꾸기
사업내용	산림 내 간벌, 가지치기, 임내정리 등을 위한 사업
사업기간	2024년01월01일 ~ 2028년12월31일
지원형태	직접수행
지원조건	국50/시15/구35
시행주체	중구

사업명	숲길조성관리(자본)(전환사업)
사업내용	- 안전로프 및 야자매트 설치 - 목계단 및 안내판 정비
사업기간	2024년01월01일 ~ 2028년12월31일
지원형태	직접수행
지원조건	시65/구35
시행주체	중구

사업명	산림서비스도우미 운영 지원(전환사업)
사업내용	1.(사업목적)산림의 공익적 기능증진에 기여하고, 산림관련 분야의 전문인력을 양성하여 현장에 배치함으로써 일자리 창출에 기여 2.(사업내용) 도심지 내 도시숲, 녹지 수목 및 시설물 유지관리, 안전하고 쾌적한 등산 및 트레킹 문화조성 3.(주요 참여대상) - 관련분야 자격증 소지자 및 경력자, 관련업종에 종사한 경력이 있거나 관련 학교 졸업자(예정자 포함) - 취업취약계층 4. 계획인원 : 연3명
사업기간	2024년01월01일 ~ 2028년12월31일
지원형태	자치단체보조
지원조건	시65/구35
시행주체	중구

사업명	산림유지관리
사업내용	소모품 구입 및 공공요금 지출 등
사업기간	2024년01월01일 ~ 2028년12월31일
지원형태	직접수행
지원조건	자체재원
시행주체	중구

사업명	등산로 조성 관리
사업내용	등산로 유지관리 중 발생 가능한 수시민원 처리 및 등산로 내 안전시설 정비
사업기간	2024년01월01일 ~ 2028년12월31일
지원형태	자치단체보조
지원조건	자체재원
시행주체	중구

사업명	백운산 휴양시설 조성사업
사업내용	백운산 휴양시설 조성
사업기간	2024년01월01일 ~ 2024년12월31일
지원형태	직접수행
지원조건	자체재원
시행주체	중구

사업명	해안데크 유지관리
사업내용	해안데크 유지관리 중 발생 가능한 수시민원 처리 및 해안데크 시설 정비
사업기간	2024년01월01일 ~ 2028년12월31일
지원형태	직접수행
지원조건	자체재원
시행주체	중구

사업명	유아숲 운영 관리
사업내용	유수지공원 유아숲체험원 프로그램 개발 및 운영, 유아숲교육 프로그램 인증(산림청), 유수지공원 유아숲체험원 상시관리, 사업관련 행정업무 및 집행, 정산 등 계약된 과업 이행
사업기간	2024년01월01일 ~ 2028년12월31일
지원형태	자치단체보조
지원조건	국50/시35/구15
시행주체	중구

사업명	숲해설 운영 관리
사업내용	세계평화의 숲 및 백련산 일원 숲해설 운영
사업기간	2024년01월01일 ~ 2028년12월31일
지원형태	자치단체보조
지원조건	국50/시35/구15
시행주체	중구

단위사업

공유재산의 효율적 관리

□ 목적 및 주요내용

○ 목적

- 공유임야 보호를 위한 공유재산 관리

○ 주요내용

- 공유재산 관리를 위한 지적측량

□ 관련 예산사업 내역

(단위:개, 백만원)

사업명	회계구분	'22결산	'23예산	'24예산	비고 (세부사업수)
공유재산의 효율적 관리	일반회계	5	5	5	1
공유재산의 효율적 관리		5	5	5	

□ 관련 예산사업 개요

- 사업명 : 공유재산의 효율적 관리
- 사업내용 : 공유재산 현황측량
- 사업기간 : 2024년01월01일 ~ 2028년12월31일
- 지원형태 : 직접수행
- 지원조건 : 자체재원
- 시행주체 : 중구

단위사업

도시녹화 조성 및 관리

□ 목적 및 주요내용

○ 목적

- 가로수 유지관리
- 도시녹화 조성

○ 주요내용

- 가로수 유지관리 사업
- 가로수 생육증진 사업
- 가로수 및 도시숲 조성

□ 관련 예산사업 내역

(단위:개, 백만원)

사업명	회계구분	'22결산	'23예산	'24예산	비고 (세부사업수)
도시녹화 조성 및 관리	일반회계	1,257	1,397	1,302	7
식목일 기념 행사		21	22	20	
도시녹화 유지관리		17	15	15	
가로녹지 일상관리공사		987	1,110	767	
가로수 전지공사		136	150	60	
가로수 생육환경 개선공사		96	100	90	
녹지관리사 화장실 및 창고 설치공사		0	0	50	
을왕리 해수욕장 쉼터 정비사업		0	0	300	

□ 관련 예산사업 개요

사업명	식목일 기념 행사
사업내용	식목일 및 나무나누어주기를 통한 도시녹화 증진 및 애항심 고취
사업기간	2024년01월01일 ~ 2028년12월31일
지원형태	직접수행
지원조건	자체재원
시행주체	중구

사업명	도시녹화 유지관리
사업내용	가로수, 가로녹지 등 시설물 유지관리
사업기간	2024년01월01일 ~ 2028년12월31일
지원형태	직접수행
지원조건	자체재원
시행주체	중구

사업명	가로녹지 일상관리공사
사업내용	- 가로수, 가로녹지 등 시설물 유지관리 - 유지관리 및 조성을 위한 각종 공사, 사업추진 - 관리대상의 각종 주민민원 해결
사업기간	2024년01월01일 ~ 2028년12월31일
지원형태	직접수행
지원조건	자체재원
시행주체	중구

사업명	가로수 전지공사
사업내용	가로수 전지작업
사업기간	2024년01월01일 ~ 2028년12월31일
지원형태	직접수행
지원조건	자체재원
시행주체	중구

사업명	가로수 생육환경 개선공사
사업내용	뿌리정비 및 노후보호판 교체
사업기간	2024년01월01일 ~ 2028년12월31일
지원형태	직접수행
지원조건	자체재원
시행주체	중구

사업명	녹지관리사 화장실 및 창고 설치공사
사업내용	녹지관리사 화장실 및 창고 설치
사업기간	2024년02월01일 ~ 2024년06월30일
지원형태	직접수행
지원조건	자체재원
시행주체	중구

사업명	을왕리 해수욕장 쉼터 정비사업
사업내용	을왕리 해수욕장 쉼터 내 시설물 정비 및 조명 설치 등
사업기간	2024년01월01일 ~ 2024년06월30일
지원형태	직접수행
지원조건	자체재원
시행주체	중구

교통과

전략목표	영종국제도시 대중교통 지원을 통한 운송질서 확립
[소관부서]	교통과

1. 기본방향

- 선진교통문화 정착을 위한 불법 주·정차 예방
- 영종국제도시 대중교통 질서 확립 및 주민편의 도모
- 영종국제도시 주차시설 확충을 통한 안전하고 쾌적한 교통환경 조성

< 정책사업목표 현황 >

(단위:개, 백만원)

정책사업목표	성과 지표수	단위 사업수	예산액
영종국제도시지역의 교통질서 확립 및 시설 확충을 통한 안전하고 쾌적한 교통환경 조성	3	3	4,816
영종국제도시지역에 대중교통을 지원하고 시설을 확충하여 운송질서 확립 및 주민편의 도모	1	2	9,048
영종국제도시 지역의 자동차 및 이륜차 등록과 변경을 지원하여 주민편의 도모	1	1	4

2. 조직 및 인력현황

(단위 : 명)

부서명	정원				현원	계단위 직제명
	계	4급이상	5급	6급이하		
계	12	0	1	11	12	
교통과	12	0	1	11	12	교통지도팀, 차량등록팀, 교통시설팀

3. 예산현황

(단위 : 백만원, %)

구 분	예산액		전년도예산액		비교증감	
	예산액	구성비	예산액	구성비	증감률	증감률
계	14,181	100.00 %	8,003	100.00 %	6,178	77.19%
정책사업	13,868	97.80 %	7,710	96.34 %	6,158	79.88%
행정운영경비	312	2.20 %	293	3.66 %	19	6.54%
인력운영비	287	2.03 %	268	3.34 %	20	7.38%
기본경비	25	0.18 %	26	0.32 %	△1	△2.30%
재무활동	0	0.00 %	0	0.00 %	0	0.00%

정책사업목표

영종국제도시지역의 교통질서 확립 및 시설 확충을 통한 안전하고 쾌적한 교통환경 조성

(1) 주요내용

- 영종국제도시의 원활한 차량 통행 및 안전사고 예방 중심의 불법 주정차 지도·단속
- 영종국제도시 교통안전시설물 설치 및 정비를 통한 교통안전 향상
- 영종국제도시 공영주차장 조성을 통한 주차편의 제공 및 쾌적한 주거환경 조성

(2) 성과지표 및 목표치 설정

< 성과지표별 목표치 설정 >

성과지표(단위)	지표 유형	가중치	실적 및 목표치					측정산식 또는 측정방법	자료수집 방법/출처	
			구분	22	23	24	25			26
주차공간 확보실적(면)	핵심	0.4	목표	100	100	100	100	100	신규 주차공간(단위구획) 확보 면수	신규 주차공간(단위구획) 확보 면수
			실적	178	457					
교통안전시설물 설치 및 정비율(%)	일반	0.2	목표	100	100	100	100	100	(정비건수/정비대상)*100	사업정산시
			실적	100	100					
불법 주정차 단속건수(대)	일반	0.4	목표	8,000	8,000	8,000	8,000	8,000	주정차위반 단속건수	단속시스템
			실적	16,271	11,765					

< 성과지표별 목표치 설정 근거 >

- 주차공간 확보실적
 - 100면
- 교통안전시설물 설치 및 정비율
 - 사업계획대비 정비 실적
- 불법 주정차 단속건수
 - 정량적 불법주정차 단속 실적 현황 확인

단위사업

주정차질서확립(영종·용유)(주차장)

□ 목적 및 주요내용

○ 목적

- 영종국제도시지역의 주정차질서확립 위한 불법주정차 단속 및 주정차금지 구역관리

○ 주요내용

- 불법 주·정차 단속 인력 운영을 통한 불법 주정차 단속
- 불법 주·정차 금지 구역 신설 및 정비 등

□ 관련 예산사업 내역

(단위:개, 백만원)

사업명	회계구분	'22결산	'23예산	'24예산	비고 (세부사업수)
주정차질서확립(영종·용유) (주차장)	주차장	318	314	304	3
불법 주·정차 단속 (영종·용유)		43	58	58	
단속인력 확대 운영 (영종·용유)		227	242	235	
주정차금지 구역관리		48	15	11	

□ 관련 예산사업 개요

사업명	불법 주·정차 단속(영종·용유)
사업내용	주·정차 질서 확립 관련 홍보비, 단속차량 유지비, 여비, 매식비, 시스템유지비 등
사업기간	2024년01월01일 ~ 2028년12월31일
지원형태	직접수행
지원조건	자체재원
시행주체	중구

사업명	단속인력 확대 운영(영종·용유)
사업내용	불법 주·정차 단속인력 인건비, 피복비 등
사업기간	2024년01월01일 ~ 2028년12월31일
지원형태	직접수행
지원조건	자체재원
시행주체	중구

사업명	주정차금지 구역관리
사업내용	주정차금지구역 신설 및 정비를 통한 효율적인 주정차단속, 주차질서 확립
사업기간	2024년01월01일 ~ 2028년12월31일
지원형태	직접수행
지원조건	자체재원
시행주체	중구

단위사업

공영주차장 조성(영종·용유)

□ 목적 및 주요내용

○ 목적

- 주차공간 확충을 통해 주민 및 방문객에게 주차편의를 제공하여 쾌적한 주거환경 조성 및 지역경제 활성화에 기여

○ 주요내용

- 큰무리마을 일원 공영주차장 조성
 - 사업기간 : 2020년 ~ 2024년
 - 위 치 : 무의동 297-1번지 외 3필지 일원
 - 조성면적 : A = 20,033㎡ (지평식, 298면)
 - 사업예산 : 6,700백만원(國 50%, 區 50%)
 - 기대효과 : 큰무리 마을 일원 및 무의도를 찾는 관광버스 등 주차난 해소
- 부설주차장 개방지원
 - 기대효과 : 부설주차장 개방을 통한 영종국제도시 내 주차난 해소
- 공영주차장 내 화장실 유지·관리
 - 위 치 : 4개소 [무의지소, 무의대교, 하나개, 무의(광명)]
 - 기대효과 : 청결한 위생관리를 통한 주차장 이용객 편의 증대

□ 관련 예산사업 내역

(단위:개, 백만원)

사업명	회계구분	'22결산	'23예산	'24예산	비고 (세부사업수)
공영주차장 조성(영종·용유)	주차장	353	235	4,417	4
공영주차장 유지관리 (영종·용유)		353	235	377	
영종역 일원 공영주차장 확충사업		0	0	3,899	
부설주차장 개방지원		0	0	12	
공영주차장 화장실 유지 · 관리		0	0	129	

□ 관련 예산사업 개요

사업명	공영주차장 유지관리(영종·용유)
사업내용	공영(임시)주차장 조성 및 유지관리
사업기간	2024년01월01일 ~ 2028년12월31일
지원형태	기타
지원조건	자체재원
시행주체	중구

사업명	영종역 일원 공영주차장 확충사업
사업내용	영종역 일원 공영주차장 확충사업
사업기간	2024년01월01일 ~ 2024년12월31일
지원형태	직접수행
지원조건	자체재원
시행주체	중구

사업명	부설주차장 개방지원
사업내용	부설주차장 개방지원 사업
사업기간	2024년01월01일 ~ 2028년12월31일
지원형태	민간보조
지원조건	시50/구50
시행주체	중구

사업명	공영주차장 화장실 유지·관리
사업내용	공영주차장 환경정비 공역 및 소모품 구입 등
사업기간	2024년01월01일 ~ 2028년12월31일
지원형태	직접수행
지원조건	자체재원
시행주체	중구

단위사업

교통안전시설 설치 및 유지(영종·용유)

□ 목적 및 주요내용

○ 목적

- 영종국제도시지역의 교통안전시설물 설치 및 정비를 통해 안전하고 쾌적한 교통환경 조성

○ 주요내용

- 도로구역 및 도시계획시설 결정 도로 [도로폭(인도포함) 20m 이하] 내 교통안전시설물 신규 설치 및 수시정비

□ 관련 예산사업 내역

(단위:개, 백만원)

사업명	회계구분	'22결산	'23예산	'24예산	비고 (세부사업수)
교통안전시설 설치 및 유지 (영종·용유)	일반회계	752	395	95	1
교통안전 시설물 설치		752	395	95	

□ 관련 예산사업 개요

- 사업명 : 교통안전 시설물 설치
- 사업내용 : - 영종·용유지역 교통안전시설물 설치 및 정비
· 수시정비(노면, 교통안전표지, 과속방지턱 설치 및 정비)
· 스마트 횡단보도 설치 사업(3개소)
- 사업기간 : 2024년01월01일 ~ 2028년12월31일
- 지원형태 : 직접수행
- 지원조건 : 보조재원(특별교부세, 특별교부금)
- 시행주체 : 중구

정책사업목표

**영종국제도시지역에 대중교통을 지원하고 시설을 확충하여
운송질서 확립 및 주민편의 도모**

(1) 주요내용

- 영종국제도시 대중교통 이용 활성화
- 교통시설물 확충을 통한 주민 편의 극대화
- 통행료 감면 정책을 통한 주민 부담 경감

(2) 성과지표 및 목표치 설정

< 성과지표별 목표치 설정 >

성과지표(단위)	지표 유형	가중 치	실적 및 목표치					측정산식 또는 측정방법	자료수집 방법/출처	
			구분	22	23	24	25			26
공영버스 노선 운행률(%)	핵심	1	목표	100	100	100	100	100	(실제운영노선수/ 계획운영노선수)* 100	계획서 및 운송수입 정산서
			실적	100	100					

< 성과지표별 목표치 설정 근거 >

- 공영버스 노선 운행률
 - 오지, 도서지역 공영버스 운영계획 노선의 실제 운영률

단위사업

대중교통이용활성화(영종·용유)

□ 목적 및 주요내용

○ 목적

- 공영버스 운행으로 영종국제도시지역 자연부락 등 대중교통 소외지역 주민의 교통불편 해소
- 버스정류소 시설물 정비로 대중교통 이용 편의 증진

○ 주요내용

- 중구 운영버스 운영지원
 - 사업기간 : 연중
 - 대상 : 영종국제도시지역 공영버스 11개 노선 17대
- 버스승강장 구조물 정비
 - 대상 : 중구 관내 버스정류소 승강장
 - 사업내용 : 버스승강장 설치 및 교체, 노후 버스승강장 수시정비, 태양광발전조명 설치

□ 관련 예산사업 내역

(단위:개, 백만원)

사업명	회계구분	'22결산	'23예산	'24예산	비고 (세부사업수)
대중교통이용활성화 (영종·용유)	일반회계	2,955	2,657	3,261	3
영종·용유 버스승강장 구조물 정비		339	429	419	
영종·용유 공영버스 운영 지원		2,567	2,179	2,790	
교통안내 지원		49	49	52	

□ 관련 예산사업 개요

사업명	영종·용유 버스승강장 구조물 정비
사업내용	- 버스승강장 설치 - 버스승강장 편의시설 설치 - 버스승강장 노후시설 정비 및 야간조명 확충
사업기간	2024년01월01일 ~ 2028년12월31일
지원형태	직접수행
지원조건	자체재원
시행주체	중구

사업명	영종·용유 공영버스 운영 지원
사업내용	영종용유무의지역 대중교통서비스 강화를 위한 공영버스 운행
사업기간	2024년01월01일 ~ 2028년12월31일
지원형태	민간보조
지원조건	시50/구50(버스운영위탁비, 노후차량대체구입비), 자체재원
시행주체	보조사업자

사업명	교통안내 지원
사업내용	교통통제 요원 배치 : 2개소 2명~4명
사업기간	2024년01월01일 ~ 2028년12월31일
지원형태	직접수행
지원조건	자체재원
시행주체	중구

단위사업

교통행정 지원체계 구축(영종·용유)

□ 목적 및 주요내용

○ 목적

- 영종국제도시지역 주민의 구민이동권 및 생활권 보장

○ 주요내용

- 영종국제도시지역 주민의 통행료 부담 경감과 이동권을 보장하여 주민의 복리 증진에 기여

□ 관련 예산사업 내역

(단위:개, 백만원)

사업명	회계구분	'22결산	'23예산	'24예산	비고 (세부사업수)
교통행정 지원체계 구축 (영종·용유)	일반회계	3,240	3,506	5,787	1
영종·용유 주민 지원		3,240	3,506	5,787	

□ 관련 예산사업 개요

- 사업명 : 영종·용유 주민 지원
- 사업내용 : - 공항고속도로 및 인천대교 통행료 부담금
- 영종, 용유지역 주민의 이동권 및 생활권 보장으로 주민의 편익 증진
- 사업기간 : 2024년01월01일 ~ 2028년12월31일
- 지원형태 : 자치단체보조
- 지원조건 : 자체재원
- 시행주체 : 중구

정책사업목표

영종국제도시 지역의 자동차 및 이륜차 등록과 변경을 지원하여 주민편의 도모

(1) 주요내용

- 영종국제도시 지역 자동차 이전 및 변경등록에 대한 편의 제공
- 영종국제도시 지역 이륜차 등록 및 폐지에 대한 편의 제공

(2) 성과지표 및 목표치 설정

< 성과지표별 목표치 설정 >

성과지표(단위)	지표 유형	가중치	실적 및 목표치					측정산식 또는 측정방법	자료수집 방법/출처	
			구분	22	23	24	25			26
영종 용유 차량 등록민원 처리율(%)	일반	1	목표	100	100	100	100	100	(민원처리건수/민원접수건수)*100	자동차등록 관리시스템
			실적	100	100					

< 성과지표별 목표치 설정 근거 >

- 영종 용유 차량 등록민원 처리율
 - 등록인구 증가와 민원건수 증가현황을 참고하여 설정

단위사업

자동차 등록 관리

□ 목적 및 주요내용

○ 목적

- 영종국제도시 지역 자동차 이전 및 변경등록에 대한 편의 제공
- 영종국제도시 지역 이륜차 등록 및 폐지에 대한 편의 제고

○ 주요내용

- 자동차 등록 관리 업무 운영 지원
 - 사업기간 : 연중
 - 사업내용 : 자동차등록 업무용 전산소모품, 방치차량 안내문 제작 등
 - 대상 : 영종국제도시 지역 주민을 포함한 중구 구민

□ 관련 예산사업 내역

(단위:개, 백만원)

사업명	회계구분	'22결산	'23예산	'24예산	비고 (세부사업수)
자동차 등록 관리	일반회계	3	4	4	1
자동차 등록 관리 업무 운영 지원		3	4	4	

□ 관련 예산사업 개요

- 사업명 : 자동차 등록 관리 업무 운영 지원
- 사업내용 : 자동차등록업무용 전산소모품, 민원서식 및 업무배상 공제 보험료 등
- 사업기간 : 2024년01월01일 ~ 2028년12월31일
- 지원형태 : 직접수행
- 지원조건 : 자체재원
- 시행주체 : 중구

도시농업과

전략목표	○ 살기좋은 복지농촌 실현을 위한 지원사업 추진 ○ 도시농업의 육성 및 활성화를 통한 구민정서 함양 및 삶의 질 향상 도모 ○ 가축전염병 확산 예방 및 축산물 유통업 지원
[소관부서]	도시농업과

1. 기본방향

○ 살기좋은 복지농촌 실현 ○ 지속가능한 녹색도시 조성 ○ 축산경쟁력 강화

< 정책사업목표 현황 >

(단위:개, 백만원)

정책사업목표	성과 지표수	단위 사업수	예산액
농업의 선진화로 소득 증대를 통한 풍요롭고 살기 좋은 농촌 실현	1	4	1,995
도심 속 자연친화적인 도시농업을 육성함으로써 지속가능한 녹색 도시 조성	1	1	165
가축전염병 확산 예방, 축산물 유통 업무 지원 및 축산업 사육기반 확충을 통한 축산경쟁력 강화	3	4	401

2. 조직 및 인력현황

(단위 : 명)

부서명	정원				현원	계단위 직제명
	계	4급이상	5급	6급이하		
계	15	0	1	14	15	
도시농업과	15	0	1	14	15	농업행정팀, 농축산팀, 농업지원팀

3. 예산현황

(단위 : 백만원, %)

구 분	예산액		전년도예산액		비교증감	
	예산액	구성비	예산액	구성비	증감률	증감률
계	2,580	100.00 %	2,192	100.00 %	389	17.73%
정책사업	2,561	99.25 %	2,167	98.88 %	394	18.17%
행정운영경비	19	0.75 %	25	1.12 %	△5	△20.78%
인력운영비	0	0.00 %	0	0.00 %	0	0.00%
기본경비	19	0.75 %	25	1.12 %	△5	△20.78%
재무활동	0	0.00 %	0	0.00 %	0	0.00%

정책사업목표

농업의 선진화로 소득 증대를 통한 풍요롭고 살기 좋은 농촌 실현

(1) 주요내용

- 고품질·친환경 농산물 생산 지원
- 농산물 유통개선을 통한 농가소득 증대
- 농업생산성 제고를 위한 농업기반시설 확충

(2) 성과지표 및 목표치 설정

< 성과지표별 목표치 설정 >

성과지표(단위)	지표 유형	가중치	실적 및 목표치					측정산식 또는 측정방법	자료수집 방법/출처	
			구분	22	23	24	25			26
지원실적(%)	핵심	1	목표	92	93	94	94	94	(지원액/예산액)*100	집행공문
			실적	94	94					

< 성과지표별 목표치 설정 근거 >

○ 지원실적

- 2024년 예산액 대비 지원액으로 설정

단위사업

고품질·친환경 농산물 생산 지원

□ 목적 및 주요내용

○ 목적

- 농작물 개방에 따른 농업경쟁력 강화 및 농가 소득증대 기여

○ 주요내용

- 공익직불제 사업
- 벼정부보급종 신청, 관리
- 친환경유기질비료 공급 지원
- 토양개량제 공급 지원
- 못자리용 인공상토 지원
- 농작물 병충해 방제 지원
- 도시근교농업 지원
- 농업기반시설 유지 및 관리 등
- 농업인 공익수당

□ 관련 예산사업 내역

(단위:개, 백만원)

사업명	회계구분	'22결산	'23예산	'24예산	비고 (세부사업수)
고품질·친환경 농산물 생산 지원	일반회계	875	1,124	1,771	16
농업 행정 지원		75	77	64	
농업기반시설 유지 및 관리		18	10	16	
공익형직접지불금		180	418	783	
공익형직접지불사업 행정비		5	5	5	
유기질비료 지원 (전환사업)		364	365	365	
전략작물직접지불금		0	0	2	
토양개량제 지원		3	14	3	
인공상토 공급지원		23	25	25	
벼보급종 공급사업		4	5	4	
농산물 병충해 방제지원 사업		73	77	77	
영농자재 지원사업		57	60	60	
가뭄대책 농업용관정 개발공사		25	26	16	
도시근교농업지원사업		43	32	41	
정부양곡관리비 지원		1	1	2	
농업인 공익수당		0	0	302	
농지조사보조원 채용		4	9	8	

□ 관련 예산사업 개요

사업명	농업 행정 지원
사업내용	- 농림축산업 추진 업무에 필요한 경비 · 농업관련 도서 구입비, 농정심의위원회 참석수당, 농정시책 홍보비, 우편요금, 차량운영비 등
사업기간	2024년01월01일 ~ 2028년12월31일
지원형태	직접수행
지원조건	자체재원
시행주체	중구

사업명	농업기반시설 유지 및 관리
사업내용	- 농업용 관정 정기 수질검사 수수료 - 농업용 관정 전기료 및 GPS 사용료 - 양수기, 방역장비 유지보수비 - 농업재해 및 가축방역용 유류비 - 농업재해 대비용 소모성 물품 구입
사업기간	2024년01월01일 ~ 2028년12월31일
지원형태	직접수행
지원조건	자체재원
시행주체	중구

사업명	공익형직접지불금
사업내용	기본형 공익직불금 지급
사업기간	2024년01월01일 ~ 2028년12월31일
지원형태	민간보조
지원조건	국100
시행주체	중구

사업명	공익형직접지불사업 행정비
사업내용	기본형 공익직불금 수행 소요 경비
사업기간	2024년01월01일 ~ 2028년12월31일
지원형태	직접수행
지원조건	국100
시행주체	중구

사업명	유기질비료 지원(전환사업)
사업내용	부속유기질(가축분퇴비)비료 및 유기질비료 등 친환경비료 구입비 일부 지원하여 환경친화적인 자연 순환농업의 정착 및 화학비료 사용량 감축을 통한 고품질 안전농산물 생산 유도
사업기간	2024년01월01일 ~ 2028년12월31일
지원형태	민간보조
지원조건	국34/시33/구33
시행주체	중구

사업명	전략작물직접지불금
사업내용	전략작물 직불금 지급
사업기간	2024년01월01일 ~ 2028년12월31일
지원형태	민간보조
지원조건	국100
시행주체	중구

사업명	토양개량제 지원
사업내용	유효규산 함량이 낮은 농경지 및 산성토양에 토양개량제(규산, 석회)를 공급함으로써 토양을 개량 하고, 지력을 유지·보전
사업기간	2024년01월01일 ~ 2028년12월31일
지원형태	민간보조
지원조건	국70/시15/구15
시행주체	중구

사업명	인공상토 공급지원
사업내용	못자리용 인공상토 구입비 일부를 지원하며 농가 경제적 부담 완화 및 안정적인 고품질 쌀 생산을 위하여 지속적으로 지원
사업기간	2024년01월01일 ~ 2028년12월31일
지원형태	민간보조
지원조건	시50/구50
시행주체	중구

사업명	벼보급종 공급사업
사업내용	고품질 쌀 생산을 유도하기 위하여 공급하고 있는 정부 벼 보급종에 대하여 농가판매가격과 국고 납입가격 차액분을 지원하여 농업경영 안정도모
사업기간	2024년01월01일 ~ 2028년12월31일
지원형태	민간보조
지원조건	시50/구50
시행주체	중구

사업명	농산물 병충해 방제지원사업
사업내용	농약구입비 보조(구비70%, 자부담 30%)
사업기간	2024년01월01일 ~ 2028년12월31일
지원형태	민간보조
지원조건	자체재원
시행주체	중구

사업명	영농자재 지원사업
사업내용	지원품목 : 농업용 멀칭비닐 지원 등
사업기간	2024년01월01일 ~ 2028년12월31일
지원형태	민간보조
지원조건	구60/자부담40 - 중구에 거주하며 3년이상 농업에 종사하고 영종 관내 소재한 농지를 경작하는 자 - 공부상 지목은 농지이어야 하며, 실제 발작물을 재배하는 농가 - 농가당 최대 500천원 이내
시행주체	중구

사업명	가뭄대책 농업용관정 개발공사
사업내용	한해 빈발 지역에 농업용 관정을 설치
사업기간	2024년01월01일 ~ 2028년12월31일
지원형태	직접수행
지원조건	시50/구50
시행주체	중구

사업명	도시근교농업지원사업
사업내용	- 비닐하우스 2,145㎡*40,000원 = 85,800천원 - 자동화개폐 660㎡*12,100원 = 7,986천원
사업기간	2024년01월01일 ~ 2028년12월31일
지원형태	민간보조
지원조건	시30/구30/자부담40
시행주체	중구

사업명	정부양곡관리비 지원
사업내용	정부관리양곡의 보관, 가공, 운송 등을 위임받아 수행하는 지자체 경비지원
사업기간	2024년01월01일 ~ 2028년12월31일
지원형태	직접수행
지원조건	국100
시행주체	중구

사업명	농업인 공익수당
사업내용	관내 농업인에게 공익수당 지급(지원금액 연간 60만원)
사업기간	2024년01월01일 ~ 2028년12월31일
지원형태	직접수행
지원조건	인천광역시에 주소를 두고 관내 소재지 농업경영체를 등록한 농업인
시행주체	중구

사업명	농지조사보조원 채용
사업내용	농지조사보조원 채용
사업기간	2024년01월01일 ~ 2028년12월31일
지원형태	민간보조
지원조건	국70/시15/구15
시행주체	중구

단위사업

국유재산 및 농업생산 기반시설 관리

□ 목적 및 주요내용

○ 목적

가뭄 등 농업재해를 사전에 예방

○ 주요내용

농업용 관정, 저수지, 방조제 등 농업생산기반시설 유지보수

□ 관련 예산사업 내역

(단위:개, 백만원)

사업명	회계구분	'22결산	'23예산	'24예산	비고 (세부사업수)
국유재산 및 농업생산 기반 시설 관리	일반회계	45	80	67	2
농업생산기반구축		45	80	62	
국유재산(농림축산식품부) 조사		0	0	5	

□ 관련 예산사업 개요

사업명	농업생산기반구축
사업내용	- 노후된 농업용 관정, 운북저수지, 개안방조제 등 농업생산기반시설 유지 보수 - 농업재해 대응 및 피해복구
사업기간	2024년01월01일 ~ 2028년12월31일
지원형태	직접수행
지원조건	자체재원
시행주체	중구

사업명	국유재산(농림축산식품부) 조사
사업내용	국유재산 측량 수수료
사업기간	2024년01월01일 ~ 2028년12월31일
지원형태	직접수행
지원조건	자체재원
시행주체	중구

단위사업

농산물 유통개선을 통한 농가 소득 증대

□ 목적 및 주요내용

○ 목적

- 농산물 유통개선을 통한 경쟁력 강화

○ 주요내용

- 농산물 직거래 시 유통물류비(택배비) 보조
- 농작물 재해보험료 지원
- 농업인 안전보험료 지원
- 농산물건조기 지원
- 농산물포장재 지원
- 여성친화형농기계 지원
- 농산물유통저온저장고 지원

□ 관련 예산사업 내역

(단위:개, 백만원)

사업명	회계구분	'22결산	'23예산	'24예산	비고 (세부사업수)
농산물 유통개선을 통한 농가 소득 증대	일반회계	120	176	136	7
농작물 재해보험료 지원		0	2	2	
농업인 안전보험료 지원		6	8	8	
농산물유통 저온저장고 지원		15	53	23	
농산물 유통물류비 지원		6	9	9	
농산물 포장재 지원사업		42	51	50	
여성친화형 농기계 지원 사업		27	27	22	
농산물 건조기 지원사업		24	27	23	

□ 관련 예산사업 개요

사업명	농작물 재해보험료 지원
사업내용	과수 및 농작물 재배농가에 농작물재해보험 가입을 유도하여 재해발생시 보상금 지급하여 농가경영 안정유지
사업기간	2024년01월01일 ~ 2028년12월31일
지원형태	민간보조
지원조건	시50/구50
시행주체	중구

사업명	농업인 안전보험료 지원
사업내용	농업인이 농작업 과정에서 발생하는 신체상해를 보상
사업기간	2024년01월01일 ~ 2028년12월31일
지원형태	민간보조
지원조건	시50/구50
시행주체	중구

사업명	농산물유통 저온저장고 지원
사업내용	농산물 저온저장고 지원
사업기간	2024년01월01일 ~ 2028년12월31일
지원형태	민간보조
지원조건	시30/구30/자40
시행주체	중구

사업명	농산물 유통물류비 지원
사업내용	우리지역에서 생산유통되는 농산물 판매와 관련하여 농특산물 택배비 일부를 지원함으로써 농가 소득증대
사업기간	2024년01월01일 ~ 2028년12월31일
지원형태	민간보조
지원조건	시50/수50
시행주체	중구

사업명	농산물 포장재 지원사업
사업내용	우리지역에서 생산한 농산물의 포장재를 지원하여 포장재 규격화를 통한 상품성 향상 및 농산물 유통의 효율성 제고
사업기간	2024년01월01일 ~ 2028년12월31일
지원형태	민간보조
지원조건	자체재원
시행주체	중구

사업명	여성친화형 농기계 지원사업
사업내용	지원기종 : 관리기, 이앙기, 경운기, 농용한풍기 등 소형농기계
사업기간	2024년01월01일 ~ 2028년12월31일
지원형태	민간보조
지원조건	자체재원 지원조건 : 농가당 1대 지원(최대 1,800천원 보조)
시행주체	중구

사업명	농산물 건조기 지원사업
사업내용	영세농가의 농기계 구입자금을 지원하여 농업구조개선과 농업생산성을 향상시키고 농가의 농산물 건조기 구입부담 경감으로 농가경쟁력 향상을 도모
사업기간	2024년01월01일 ~ 2028년12월31일
지원형태	민간보조
지원조건	자체재원
시행주체	중구

단위사업

우수 농업경영인 육성

□ 목적 및 주요내용

○ 목적

- 농업인의 경쟁력 제고를 위해 올바른 정보제공 및 관련 행사 참석 지원으로 우수한 전문농업인 육성

○ 주요내용

- 농업인 단체에 신문구독료 지원
- 농업인단체 지원

□ 관련 예산사업 내역

(단위:개, 백만원)

사업명	회계구분	'22결산	'23예산	'24예산	비고 (세부사업수)
우수 농업경영인 육성	일반회계	20	23	20	2
농업인 신문구독료 지원		11	12	9	
농업인단체 지원사업		9	11	11	

□ 관련 예산사업 개요

사업명	농업인 신문구독료 지원
사업내용	관내 농업인단체(농업경영인중구연합회, 생활개선회중구연합회)에 농업인신문구독료 지원으로 신기술 습득 및 농가소득증대에 기여
사업기간	2024년01월01일 ~ 2028년12월31일
지원형태	민간보조
지원조건	시50/구50
시행주체	중구

사업명	농업인단체 지원사업
사업내용	선진농업 현지연찬 교육지원
사업기간	2024년01월01일 ~ 2028년12월31일
지원형태	민간보조
지원조건	자체재원
시행주체	보조사업자

정책사업목표

**도심 속 자연친화적인 도시농업을 육성함으로써 지속가능한
녹색 도시 조성**

(1) 주요내용

- 자투리 텃밭 조성
- 미단시티 도시농업농장 운영
- 수직형 재배기 지원
- 영유아 도시농업 학습 지원
- 도시농업공원 조성

(2) 성과지표 및 목표치 설정

< 성과지표별 목표치 설정 >

성과지표(단위)	지표 유형	가중 치	실적 및 목표치					측정산식 또는 측정방법	자료수집 방법/출처	
			구분	22	23	24	25			26
도시농업 분야 사업 추진 실적(%)	일반	1	목표	86%	86%	89%	90%	91%	(집행액/예산액)* 100	예산집행내 역/e-호조
			실적	99%	80%					

< 성과지표별 목표치 설정 근거 >

- 도시농업 분야 사업 추진 실적
 - 사업예산 평균 집행 실적 참고

단위사업

도시농업활성화사업

□ 목적 및 주요내용

○ 목적

관내 도시농업을 육성하고 이를 활성화하여 지역 공동체를 회복하고 정서함양, 여가선용 등 농업의 다원적 가치를 창출하고자 함

○ 주요내용

- 자투리 텃밭 조성
- 미단시티 도시농업농장 운영
- 수직형 재배기 지원
- 영유아 도시농업 학습 지원
- 도시농업공원 조성

□ 관련 예산사업 내역

(단위:개, 백만원)

사업명	회계구분	'22결산	'23예산	'24예산	비고 (세부사업수)
도시농업활성화사업	일반회계	0	54	165	7
도시농업 행정 지원		0	2	2	
도시농업 육성 지원		0	0	5	
수직형 재배기 지원		0	0	3	
영·유아 도시농업 학습 지원		0	0	4	
자투리 텃밭 조성		0	0	95	
미단시티 도시농업농장 운영		0	51	36	
도시농업공원 조성		0	0	20	

□ 관련 예산사업 개요

사업명	도시농업 행정 지원
사업내용	도시농업분야 사업 추진을 위한 행정 지원
사업기간	2024년01월01일 ~ 2028년12월31일
지원형태	직접수행
지원조건	자체재원
시행주체	중구

사업명	도시농업 육성 지원
사업내용	도시농업 교육, 농자재 등 지원
사업기간	2024년01월01일 ~ 2028년12월31일
지원형태	직접수행
지원조건	시50/구50
시행주체	중구

사업명	수직형 재배기 지원
사업내용	초등학생을 대상으로 관상용, 학습용 수직형 재배기를 활용할 수 있도록 도시농업 교육프로그램 지원
사업기간	2024년01월01일 ~ 2028년12월31일
지원형태	직접수행
지원조건	시50/구50
시행주체	중구

사업명	영·유아 도시농업 학습 지원
사업내용	국공립 어린이집 아이들에게 도시농업 교구를 활용한 도시농업 학습체험에 필요한 자재비, 강사비 등 지원
사업기간	2024년01월01일 ~ 2028년12월31일
지원형태	민간보조
지원조건	시40/구40/자부담20
시행주체	중구

사업명	자투리 텃밭 조성
사업내용	자투리 공간을 활용한 텃밭 조성을 위한 상자 텃밭(틀밭), 농기구보관함, (빗)물통 등 설치
사업기간	2024년01월01일 ~ 2028년12월31일
지원형태	직접수행
지원조건	시50/구50
시행주체	중구

사업명	미단시티 도시농업농장 운영
사업내용	미단시티 도시농업농장 운영, 관리
사업기간	2024년01월01일 ~ 2028년12월31일
지원형태	직접수행
지원조건	자체재원
시행주체	중구

사업명	도시농업공원 조성
사업내용	도시계획 변경을 통한 도시농업공원 조성
사업기간	2024년01월01일 ~ 2024년12월31일
지원형태	직접수행
지원조건	자체재원
시행주체	중구

정책사업목표

가축전염병 확산 예방, 축산물 유통 업무 지원 및 축산업 사육기반 확충을 통한 축산경쟁력 강화

(1) 주요내용

- 동물보호법에 따른 유실, 유기동물 관리, 길고양이 TNR, 유기동물입양비 지원, 반려동물 등록사업
- 법정 가축전염병 예방을 위한 구제역및조류인플루엔자 예방사업, 구제역 및시예방약품 구입 지원, 살처분보상금 지원
- 친환경축산 육성을 위한 가축분뇨수분조절제 지원 및 축산농가 사육 기반 확충 사업 지원

(2) 성과지표 및 목표치 설정

< 성과지표별 목표치 설정 >

성과지표(단위)	지표 유형	가중치	실적 및 목표치					측정산식 또는 측정방법	자료수집 방법/출처	
			구분	22	23	24	25			26
유실유기동물 반환입양 실적(%)	핵심	0.4	목표	42	43	43	43	43	(반환입양두수/구조두수)*100	국가동물 보호정보 시스템
			실적	49	48					
길고양이 중성화 실적(%)	일반	0.3	목표	100	100	100	100	100	(중성화두수/계획두수)*100	국가동물 보호정보 시스템
			실적	100	100					
구제역 예방접종 실적(%)	일반	0.3	목표	100	100	100	100	100	(접종두수/계획두수)*100	구제역 예방접종 대장
			실적	100	100					

< 성과지표별 목표치 설정 근거 >

- 유실유기동물 반환입양 실적
 - 구조된 유실유기동물의 안락사처리 대신 주인반환 또는 입양을 통해 동물 복지 향상
- 길고양이 중성화 실적
 - 도심속 포획된 길고양이의 중성화 수술을 통해 개체수 감소 유도
- 구제역 예방접종 실적
 - 우제류 전두수 구제역 예방접종을 목표로 구제역 발생 및 전파 방지

단위사업

동물보호·복지 지원사업

□ 목적 및 주요내용

○ 목적

- 동물보호법에 따른 유기동물 관련 보호, 길고양이 TNR, 입양비 지원 등 동물복지 추진

○ 주요내용

- 동물등록제 지원 사업
- 내장형 동물등록 지원
- 동물보호관리 지원
- 유기동물 관리
- 유기동물 구조보호비 지원
- 유기동물 검진치료비 지원
- 야생화된 유기견 구조 지원
- 유실유기동물 입양비용 지원
- 길고양이 중성화수술 지원(국비)
- 길고양이 중성화 지원(지방비)
- 취약계층 반려동물 의료지원

□ 관련 예산사업 내역

(단위:개, 백만원)

사업명	회계구분	'22결산	'23예산	'24예산	비고 (세부사업수)
동물보호·복지 지원사업	일반회계	216	249	299	10
동물등록제 지원 사업		9	12	7	
동물보호관리 지원		103	5	4	
유기동물 관리		0	108	135	
유기동물 구조보호비 지원		13	13	16	
유기동물 검진치료비 지원		6	9	12	
야생화된 유기견 구조 지원		8	5	5	
유실·유기동물 입양비용 지원		9	9	12	
길고양이 중성화수술 지원(국비)		40	41	60	
길고양이 중성화 지원(지방비)		28	31	40	
취약계층 반려동물 의료 지원		0	16	8	

□ 관련 예산사업 개요

사업명	동물등록제 지원 사업
사업내용	가정에서 반려의 목적으로 기르는 개에게 마이크로칩 삽입 시술비, 등록대행비 등 지원
사업기간	2024년01월01일 ~ 2028년12월31일
지원형태	직접수행
지원조건	자체재원
시행주체	중구

사업명	동물보호관리 지원
사업내용	관내 유기동물보호센터로 지정된 동물병원의 유기·유실되는 동물의 구조 및 보호에 소요되는 실비 지급
사업기간	2024년01월01일 ~ 2028년12월31일
지원형태	직접수행
지원조건	시20/구80
시행주체	중구

사업명	유기동물 관리
사업내용	유기유실동물 포획·보호 비용 지원
사업기간	2024년01월01일 ~ 2028년12월31일
지원형태	직접수행
지원조건	시30/구70
시행주체	중구

사업명	유기동물 구조보호비 지원
사업내용	지자체에서 운영하는 동물보호센터에서 유기(유실)동물 구조(보호) 및 치료에 필요한 비용 지원단가 : 70,000원/마리당
사업기간	2024년01월01일 ~ 2028년12월31일
지원형태	직접수행
지원조건	국30/시35/구35
시행주체	중구

사업명	유기동물 검진치료비 지원
사업내용	유기동물 검진 치료비 지원
사업기간	2022년01월01일 ~ 2026년01월01일
지원형태	직접수행
지원조건	시50/구50
시행주체	중구

사업명	야생화된 유기견 구조 지원
사업내용	관내 유기동물(개)이 임야 및 비주거지역에 보금자리를 갖고 세대를 거듭하여 야생화됨으로써 구민 안전을 위협하는 경우 포획하여 보호 조치
사업기간	2024년01월01일 ~ 2028년12월31일
지원형태	직접수행
지원조건	시30/구70
시행주체	중구

사업명	유실·유기동물 입양비용 지원
사업내용	유기동물 입양 시 질병 진단키트 및 예방접종, 중성화 수술 비용 등 입양 제반 비용 일부 지원
사업기간	2024년01월01일 ~ 2028년12월31일
지원형태	직접수행
지원조건	국50/시25/구25
시행주체	중구

사업명	길고양이 중성화수술 지원(국비)
사업내용	길고양이 개체수 조절에 필요한 길고양이 중성화 수술비를 지원하여 사람과 길고양이가 공존하는 문화 조성
사업기간	2024년01월01일 ~ 2028년12월31일
지원형태	직접수행
지원조건	국20/시30/구50
시행주체	중구

사업명	길고양이 중성화 지원(지방비)
사업내용	길고양이 개체수 조절을 위하여 지방비로 중성화 수술비 지원
사업기간	2024년01월01일 ~ 2028년12월31일
지원형태	민간보조
지원조건	시30/구70
시행주체	중구

사업명	취약계층 반려동물 의료지원
사업내용	취약계층에게 반려동물 의료비(진료비, 치료비, 예방접종비 등)을 지원
사업기간	2024년01월01일 ~ 2027년12월31일
지원형태	직접수행
지원조건	시30/구50/자부담 20
시행주체	중구

단위사업

가축전염병 확산 예방

□ 목적 및 주요내용

○ 목적

- 시·구제역 등 가축전염병 사전예방 및 제반 가축방역 추진을 통해 축산농가 소득증진 기여

○ 주요내용

- 공수의 운영
- 광견병 예방접종 지원
- 재난형 가축전염병 소독약품 지원
- 소 브루셀라병 일제 채혈
- 살처분보상금
- 살처분 처리 지원
- 축산차량 GPS 단말기 상시전원 지원
- 공중방역수의사 관리
- 방역차량 지원
- 구제역 예방접종

□ 관련 예산사업 내역

(단위:개, 백만원)

사업명	회계구분	'22결산	'23예산	'24예산	비고 (세부사업수)
가축전염병 확산 예방	일반회계	37	58	59	9
공수의 운영		11	11	11	
광견병 예방접종 지원		2	9	9	
재난형 가축전염병 소독약품 지원		4	4	3	
소 브루셀라병 일제 채혈		0	1	1	
살처분보상금		0	8	8	
살처분 처리 지원		0	1	1	
축산차량 GPS 단말기 상시전원 지원		1	3	3	
공중방역수의사 관리		16	18	20	
구제역 예방접종		3	5	5	

□ 관련 예산사업 개요

사업명	공수의 운영
사업내용	- 동물의 진료 및 질병의 조사 연구 - 동물전염병의 예찰, 예방 및 치료
사업기간	2024년01월01일 ~ 2028년12월31일
지원형태	직접수행
지원조건	자체재원
시행주체	중구

사업명	광견병 예방접종 지원
사업내용	광견병 예방주사 지원으로 인수공통감염병의 발생 및 전파 방지
사업기간	2024년01월01일 ~ 2028년12월31일
지원형태	직접수행
지원조건	국31/시13/구56
시행주체	중구

사업명	재난형 가축전염병 소독약품 지원
사업내용	- 가축방역 소모성 물품구입 - 구제역 및 시 소독약품 구입
사업기간	2024년01월01일 ~ 2028년12월31일
지원형태	직접수행
지원조건	시50/구50
시행주체	중구

사업명	소 브루셀라병 일제 채혈
사업내용	소 브루셀라병 일제채혈비 지원
사업기간	2024년01월01일 ~ 2028년12월31일
지원형태	민간보조
지원조건	국30/시35/구35
시행주체	중구

사업명	살처분보상금
사업내용	가축살처분에 따른 보상금 지원
사업기간	2024년01월01일 ~ 2028년12월31일
지원형태	직접수행
지원조건	국80/시10/구10
시행주체	중구

사업명	살처분 처리 지원
사업내용	가축살처분에 소요되는 기계리스, 가축 계량 및 도축인부임 등의 비용
사업기간	2024년01월01일 ~ 2028년12월31일
지원형태	직접수행
지원조건	자체재원
시행주체	중구

사업명	축산차량 GPS 단말기 상시전원 지원
사업내용	- 1대당 60,000원/1회 - 축산차량의 축산시설 방문 기록 상시 수집체계 구축(2021~2025)을 위한 GPS 단말기 장착비용 지원
사업기간	2024년01월01일 ~ 2028년12월31일
지원형태	직접수행
지원조건	국50/시25/구25
시행주체	중구

사업명	공중방역수의사 관리
사업내용	공중방역수의사 수당 지급 및 복무 감독
사업기간	2024년01월01일 ~ 2028년12월31일
지원형태	직접수행
지원조건	자체재원
시행주체	중구

사업명	구제역 예방접종
사업내용	구제역 백신 구입 및 시술비 지급
사업기간	2024년01월01일 ~ 2028년12월31일
지원형태	직접수행
지원조건	- 구제역 백신 구입 : 국70/시15/구15 - 시술비 지급 및 완화제 구입 : 국50/시25/구25
시행주체	중구

단위사업

축산업 사육기반 확충

□ 목적 및 주요내용

○ 목적

- 친환경축산업 육성을 위한 축산농가 지원 및 학생승마체험 지원

○ 주요내용

- 말벌퇴치장비 지원
- 가축분뇨수분조절재 지원
- 양봉기자재 지원
- 가축재해보험 지원
- 양봉산물 품질관리 지원
- 학생승마체험 지원사업

□ 관련 예산사업 내역

(단위:개, 백만원)

사업명	회계구분	'22결산	'23예산	'24예산	비고 (세부사업수)
축산업 사육기반 확충	일반회계	39	41	40	7
말벌퇴치장비 지원사업		1	0	0	
가축분뇨수분조절재 지원사업		1	1	1	
양봉기자재 지원		24	22	21	
양봉산물 품질관리 지원사업		0	0	0	
가축재해보험 지원		0	0	0	
학생승마체험 지원		13	17	17	
우수여왕벌 보급지원		0	0	0	

□ 관련 예산사업 개요

사업명	말벌퇴치장비 지원사업
사업내용	양봉농가에 말벌 퇴치 장비 구입 지원
사업기간	2024년01월01일 ~ 2028년12월31일
지원형태	직접수행
지원조건	국30/시15/구15/자부담40
시행주체	중구

사업명	가축분뇨수분조절재 지원 사업
사업내용	축사 내 가축수분조절재(톱밥)을 지원하여 축사환경을 개선하여 축산물 생산 증대 도모
사업기간	2024년01월01일 ~ 2028년12월31일
지원형태	민간보조
지원조건	시50/구50
시행주체	보조사업자

사업명	양봉기자재 지원
사업내용	양봉기자재(벌통, 탈봉기, 자동채밀기, 소초광, 꿀보관기) 지원
사업기간	2024년01월01일 ~ 2028년12월31일
지원형태	직접수행
지원조건	시50/구50
시행주체	중구

사업명	양봉산물 품질관리 지원사업
사업내용	양봉산물의 품질 및 안정성 검사비 지원
사업기간	2024년01월01일 ~ 2024년12월31일
지원형태	직접수행
지원조건	시50/구50
시행주체	중구

사업명	가축재해보험 지원
사업내용	자연재해 및 질병 발생 시 가축피해 보전
사업기간	2024년01월01일 ~ 2028년12월31일
지원형태	직접수행
지원조건	국50/시15/구15/자20
시행주체	중구

사업명	학생승마체험 지원
사업내용	학생승마체험비 및 보험비 지원
사업기간	2024년01월01일 ~ 2028년12월31일
지원형태	직접수행
지원조건	일반승마 : 국30/시20/구20/자30 재활승마 : 국50/시25/구25
시행주체	중구

사업명	우수여왕벌 보급지원
사업내용	낭충봉아부패병 저항성 품종사육을 위한 여왕벌 구입비 지원
사업기간	2024년01월01일 ~ 2028년12월31일
지원형태	민간보조
지원조건	국50/시25/구25
시행주체	중구

단위사업

축산물 위생관리 지원

□ 목적 및 주요내용

○ 목적

안전한 축산물 유통질서를 확립하고 부정, 불량 축산물에 대한 소비를 방지함

○ 주요내용

- 축산물 수거비 및 재료비 지원
- 명예축산물위생감시원 지원

□ 관련 예산사업 내역

(단위:개, 백만원)

사업명	회계구분	'22결산	'23예산	'24예산	비고 (세부사업수)
축산물 위생관리 지원	일반회계	2	3	3	3
축산물 위생관리 행정 지원		1	2	2	
축산물 수거비 및 재료비 지원		0	0	0	
명예축산물위생감시원 지원		1	1	1	

□ 관련 예산사업 개요

사업명	축산물 위생관리 행정 지원
사업내용	축산물위생관리법 홍보를 위한 전단 및 책자 등 홍보물 제작
사업기간	2024년01월01일 ~ 2028년12월31일
지원형태	직접수행
지원조건	자체재원
시행주체	중구

사업명	축산물 수거비 및 재료비 지원
사업내용	축산물유통업소에 대한 축산물 수거검사
사업기간	2024년01월01일 ~ 2028년12월31일
지원형태	직접수행
지원조건	국50/시50
시행주체	중구

사업명	명예축산물위생감시원 지원
사업내용	- 축산물유통업소 부정축산물 지도 단속 및 홍보 - 축산물이력제 등 축산물위생관리 관련 법령 지도
사업기간	2024년01월01일 ~ 2028년12월31일
지원형태	직접수행
지원조건	국50/시25/구25
시행주체	중구

해양수산과

전략목표	○ 수산업 경쟁력 강화와 어업인의 경영안정을 위한 기반조성 ○ 공유수면 및 해안조사 관리 ○ 해수욕장의 관광인프라 확충 및 양질의 관광서비스 제공
[소관부서]	해양수산과

1. 기본방향

수산업 경쟁력 강화와 어업인의 경영안정을 위한 기반조성

< 정책사업목표 현황 >

(단위:개, 백만원)

정책사업목표	성과 지표수	단위 사업수	예산액
수산업 경쟁력 강화와 어업인의 경영안정을 위한 기반조성	2	3	12,900
공유수면 및 해안조사 관리	1	1	22
해수욕장의 관광인프라 확충 및 양질의 관광 서비스 제공	2	1	2,811

2. 조직 및 인력현황

(단위 : 명)

부서명	정원				현원	계단위 직제명
	계	4급이상	5급	6급이하		
계	13	0	1	12	13	
해양수산과	13	0	1	12	13	해양관리팀, 해양수산팀, 해양시설팀

3. 예산현황

(단위 : 백만원, %)

구 분	예 산 액		전년도예산액		비교증감	
		구성비		구성비		증감률
계	15,760	100.00 %	19,700	100.00 %	△3,941	△20.00%
정 책 사 업	15,733	99.83 %	19,677	99.88 %	△3,943	△20.04%
행 정 운 영 경 비	26	0.17 %	24	0.12 %	2	10.42%
인 력 운 영 비	0	0.00 %	0	0.00 %	0	0.00%
기 본 경 비	26	0.17 %	24	0.12 %	2	10.42%
재 무 활 동	0	0.00 %	0	0.00 %	0	0.00%

(1) 주요내용

- 수산자원조성 및 관리
- 수산물 유통 및 관광활성화
- 어촌정주 및 해양환경 개선 수산자원조성 및 관리

(2) 성과지표 및 목표치 설정

< 성과지표별 목표치 설정 >

성과지표(단위)	지표 유형	가중치	실적 및 목표치					측정산식 또는 측정방법	자료수집 방법/출처	
			구분	22	23	24	25			26
수산자원조성률(%)	핵심	0.6	목표	100	100	100	100	100	(방류실적량/방류 목표량)*100	사업정산서
			실적	100	100					
어항유지보수실적(%)	일반	0.4	목표	100	100	100	100	100	(사업실적/사업 계획)*100	사업정산서
			실적	100	100					

< 성과지표별 목표치 설정 근거 >

- 수산자원조성률
 - 수산자원조성사업 방류목표량 대비 방류실적
- 어항유지보수실적
 - 어항관리를 위한 사업계획대비 추진실적

단위사업

수산자원 조성 및 관리

□ 목적 및 주요내용

○ 목적

- 수산자원 증강 및 어업인 소득증대 도모

○ 주요내용

- 조피불락, 꽃게 등 수산종자 매입방류
- 친환경에너지 절감장비보급
- 어업경영 안전을 위한 어선원, 어업인, 선체보험료 지원
- 어업관련 지도단속을 위한 운영비
- 어선사고예방 시스템(구명조끼)구축

□ 관련 예산사업 내역

(단위:개, 백만원)

사업명	회계구분	'22결산	'23예산	'24예산	비고 (세부사업수)
수산자원 조성 및 관리	일반회계	464	1,318	1,362	14
어업관리		26	52	27	
수산종자관리사업(수산종자 입방류)(전환)(전환사업)		170	370	370	
수산자원 조성사업(패류 종패살포)		70	70	70	
친환경에너지 절감장비 보급		22	24	32	
생분해성어구보급사업		13	13	13	
어선어업인 보험료 지원		100	200	260	
어업인안전 보험료 지원		10	10	22	
어선(선체)재해보상 보험료 지원		30	40	40	
어선사고 예방시스템 구축		5	8	7	
수산종자 무상방류 지원(수조차 임차비)		2	5	5	
체험어장(유어장)패류 종패 살포지원사업		16	16	30	
양식어장정화사업(전환사업)		0	150	150	
어업용면세유 지원		0	360	300	
청년어촌정착지원사업		0	0	36	

□ 관련 예산사업 개요

사업명	어업관리
사업내용	불법어업 지도·단속, 수산관련 서식 유인 등 수산 업무 추진에 따른 운영비
사업기간	2024년01월01일 ~ 2028년12월31일
지원형태	직접수행
지원조건	자체재원
시행주체	중구

사업명	수산종자관리사업(수산종자 매입방류)(전환)(전환사업)
사업내용	점농어, 꽃게 등 수산종자 종묘 매입·방류
사업기간	2024년01월01일 ~ 2028년12월31일
지원형태	직접수행
지원조건	시90/구10
시행주체	중구

사업명	수산자원 조성사업(패류종패살포)
사업내용	바지락, 동죽, 가무락 등 패류 종패 살포
사업기간	2024년01월01일 ~ 2028년12월31일
지원형태	직접수행
지원조건	시50/구50
시행주체	중구

사업명	친환경에너지 절감장비보급
사업내용	- 저효율(육상기관 등) 기관 및 노후기관의 대체 - 무동력 어선에 신규로 기관 설치 - 자기 자금으로 건조중인 어선의 기관 설치
사업기간	2024년01월01일 ~ 2028년12월31일
지원형태	민간보조
지원조건	국30/시15/구15/자40
시행주체	보조사업자

사업명	생분해성어구보급사업
사업내용	- 분해성 자망 또는 통발 등 국립수산물품질관리원이 인증한 생분해성 어구·어망 구매 보급 및 수거된 생분해성 폐어구의 폐기물 처리비 지원 - 생분해성어구 조달가격과 나일론어구 기준단가의 차액을 보조하고, 어업인 자부담 중 기존어구 가격의 40%를 추가 지원
사업기간	2024년01월01일 ~ 2028년12월31일
지원형태	민간보조
지원조건	국70/시15/구15
시행주체	보조사업자

사업명	어선어업인 보험료 지원
사업내용	어선어업인 보험료 지원
사업기간	2024년01월01일 ~ 2028년12월31일
지원형태	민간보조
지원조건	시50/구50
시행주체	보조사업자

사업명	어업인안전 보험료 지원
사업내용	관내 어업인 250인 보험료 지원
사업기간	2024년01월01일 ~ 2028년12월31일
지원형태	민간보조
지원조건	시50/구50
시행주체	보조사업자

사업명	어선(선체)재해보상보험료 지원
사업내용	소형어선의 보험료 지원
사업기간	2024년01월01일 ~ 2028년12월31일
지원형태	민간보조
지원조건	시50/구50
시행주체	보조사업자

사업명	어선사고 예방시스템 구축
사업내용	소형 영세어업인들의 어선에 구명안전을 위한 구명조끼 지원
사업기간	2024년01월01일 ~ 2028년12월31일
지원형태	민간보조
지원조건	국30/시15/구15/자부담40
시행주체	보조사업자

사업명	수산종자 무상방류 지원(수조차 임차비)
사업내용	수산종자 무상방류 지원(수조차 임차비)
사업기간	2024년01월01일 ~ 2028년12월31일
지원형태	기타
지원조건	자체재원
시행주체	보조사업자

사업명	체험어장(유어장)패류종패 살포지원사업
사업내용	바지락 또는 동막 등 종패살포
사업기간	2024년01월01일 ~ 2028년12월31일
지원형태	기타
지원조건	시50/구50
시행주체	중구

사업명	양식어장정화사업(전환사업)
사업내용	양식면허지 정화사업(퇴적물 수거처리·바닥갈이, 객토(투석 포함), 저질준설, 해적생물구제 등 어장정화 및 이를 위한 조사·설계·감리)
사업기간	2024년01월01일 ~ 2027년12월31일
지원형태	직접수행
지원조건	시90/구10
시행주체	중구

사업명	어업용면세유 지원
사업내용	연근해어선 운영(양식장관리선, 어획물운반선 포함)을 위하여 면세유를 공급받는 어업인 190명에 대하여 유류비 지원
사업기간	2024년01월01일 ~ 2024년12월31일
지원형태	민간보조
지원조건	시50/구50
시행주체	관내 어업인

사업명	청년어촌정착지원사업
사업내용	수산업경영 경력에 따라 지원금 차등 지급
사업기간	2024년01월01일 ~ 2024년12월31일
지원형태	민간보조
지원조건	국70/시15/구15
시행주체	중구

단위사업

수산물 유통 및 관광 활성화

□ 목적 및 주요내용

○ 목적

- 수산물유통기능 강화 및 어촌관광활성화 촉진

○ 주요내용

- 수산물(꽃게, 바지락, 굴) 포장재 지원
- 수산물(꽃게)특설 장터 한마당 개최
- 수산물 원산지 표시 단속 지도
- 어촌체험마을관리운영지원
- 수산시장시설개선사업

□ 관련 예산사업 내역

(단위:개, 백만원)

사업명	회계구분	'22결산	'23예산	'24예산	비고 (세부사업수)
수산물 유통 및 관광 활성화	일반회계	26	49	187	6
수산물 포장용기 제작지원 사업		12	12	12	
어촌체험마을 관리운영 지원		4	17	13	
체험어장 활성화 지원사업		0	0	120	
수산물 냉동·냉장시설 지원(전환사업)		10	10	9	
수산물 저장용기 지원		0	10	10	
영종도 어촌마을 홍보를 위한 유튜브 채널 운영		0	0	23	

□ 관련 예산사업 개요

사업명	수산물 포장용기 제작지원 사업
사업내용	수산물 포장 용기 제작(구입) 지원
사업기간	2024년01월01일 ~ 2028년12월31일
지원형태	민간보조
지원조건	시50/구50
시행주체	보조사업자

사업명	어촌체험마을 관리운영 지원
사업내용	어촌체험마을 시설 유지보수
사업기간	2024년01월01일 ~ 2028년12월31일
지원형태	직접수행
지원조건	자체재원
시행주체	중구

사업명	체험어장 활성화 지원사업
사업내용	체험어장(유어장) 기반시설 지원(화장실, 샤워장, 세족장, 체험도구 보관창고 등)
사업기간	2024년01월01일 ~ 2024년12월31일
지원형태	민간보조
지원조건	시50/구50
시행주체	중구

사업명	수산물 냉동·냉장시설 지원(전환사업)
사업내용	수산물 냉동·냉장시설 1식
사업기간	2024년01월01일 ~ 2028년12월31일
지원형태	민간보조
지원조건	시30/구30/자부담40
시행주체	보조사업자

사업명	수산물 저장용기 지원
사업내용	수산물 저장용기 지원
사업기간	2024년01월01일 ~ 2028년12월31일
지원형태	민간보조
지원조건	시50/구50
시행주체	관내 수산업 관계자

사업명	영종도 어촌마을 홍보를 위한 유튜브 채널 운영
사업내용	영종도 어촌마을 홍보를 위한 유튜브 채널 운영
사업기간	2024년01월01일 ~ 2024년12월31일
지원형태	직접수행
지원조건	자체재원
시행주체	중구

단위사업

어촌정주 및 해양환경 개선

□ 목적 및 주요내용

○ 목적

관광어항 조성 및 어항의 효율적인 관리

○ 주요내용

- 수산업경영인연합회 육성지원
- 해양환경개선(해안쓰레기 및 바다쓰레기 수거처리)
- 어항시설 및 어항시설물 유지보수
- 해안조사 및 공유수면 관리 운영
- 어촌뉴딜300사업

□ 관련 예산사업 내역

(단위:개, 백만원)

사업명	회계구분	'22결산	'23예산	'24예산	비고 (세부사업수)
어촌정주 및 해양환경 개선	일반회계	2,500	7,744	11,106	19
수산업경영인연합회 육성 지원		0	5	5	
하천하구쓰레기 정화사업 (바다쓰레기수거처리사업)		257	300	300	
불법어업 및 해안쓰레기 관리		3	4	10	
광명항 물량장 조성사업 (전환사업)		151	2,300	1,900	
어항시설 관리		3	3	20	
덕교항 어촌뉴딜300사업 (2022년 공모선정)		1,947	4,673	6,361	
어항시설 관리(시비보조) (전환사업)		104	140	140	
여장진입로 개설지원사업		0	300	500	
소규모항등 관리		35	20	20	
자율관리어업 육성사업		0	0	479	
소형어선인양기 설치 지원 사업		0	0	200	
예단포 선착장 개선공사 (2단계)		0	0	600	
예단포항 하수시설 정비 공사		0	0	35	
구읍 생활권 어촌신활력 증진사업 예비계획 수립 용역		0	0	50	
기간제근로자 휴게시설 관리		0	0	7	
농어업인 공익수당		0	0	198	

사업명	회계구분	'22결산	'23예산	'24예산	비고 (세부사업수)
취약해안 폐기물 대응 사업		0	0	180	
소무의도 관광객과 주민을 위한 벤치 설치 (공원만들기)		0	0	22	
어구·부표보증금제 회수관리		0	0	80	

□ 관련 예산사업 개요

사업명	수산업경영인연합회 육성지원
사업내용	수산업경영인육성을 위한 활동비 지원
사업기간	2024년01월01일 ~ 2028년12월31일
지원형태	민간보조
지원조건	자체재원
시행주체	보조사업자

사업명	하천하구쓰레기 정화사업(바다쓰레기수거처리사업)
사업내용	조업중 인양된 해양쓰레기 수거처리
사업기간	2024년01월01일 ~ 2026년12월31일
지원형태	민간보조
지원조건	국27/시73
시행주체	인천수협

사업명	불법어업 및 해안쓰레기 관리
사업내용	불법어업 및 해안쓰레기 관리 업무 추진에 따른 운영비
사업기간	2024년01월01일 ~ 2028년12월31일
지원형태	직접수행
지원조건	자체재원
시행주체	중구

사업명	광명항 물량장 조성사업(전환사업)
사업내용	공유수면 매립
사업기간	2022년01월01일 ~ 2024년12월31일
지원형태	직접수행
지원조건	시100
시행주체	중구

사업명	어항시설 관리
사업내용	어항시설내 관광객 편의제공
사업기간	2024년01월01일 ~ 2028년12월31일
지원형태	직접수행
지원조건	자체재원
시행주체	중구

사업명	덕교항 어촌뉴딜300사업(2022년 공모선정)
사업내용	어항시설 확충, 어구작업장 설치, 안전시설 조성, 공동소득법인 설립 등
사업기간	2022년01월01일 ~ 2024년12월31일
지원형태	자치단체보조
지원조건	국70/시15/구15
시행주체	중구

사업명	어항시설 관리(시비보조)(전환사업)
사업내용	어항시설 유지보수
사업기간	2024년01월01일 ~ 2028년12월31일
지원형태	자치단체보조
지원조건	시50/구50
시행주체	중구

사업명	어장진입로 개설지원사업
사업내용	어장진입로 개설지원
사업기간	2024년01월01일 ~ 2027년12월31일
지원형태	직접수행
지원조건	시50/구50
시행주체	중구

사업명	소규모항등 관리
사업내용	소규모항 유지 보수비용
사업기간	2024년01월01일 ~ 2027년12월31일
지원형태	직접수행
지원조건	자체재원
시행주체	중구

사업명	자율관리어업 육성사업
사업내용	「자율관리어업 관리 등에 관한 규정」 제14조(사업내용) 제1항 각 호에 해당되는 사업
사업기간	2024년01월01일 ~ 2024년12월31일
지원형태	직접수행
지원조건	국50/시25/구25
시행주체	중구

사업명	소형어선인양기 설치 지원 사업
사업내용	소형어선인양기 교체
사업기간	2024년01월01일 ~ 2024년12월31일
지원형태	직접수행
지원조건	자체재원
시행주체	중구

사업명	예단포 선착장 개선공사(2단계)
사업내용	선착장 승고 및 회차공간 조성 1식
사업기간	2024년01월01일 ~ 2024년12월31일
지원형태	자치단체보조
지원조건	시50/구50
시행주체	중구

사업명	예단포항 하수시설 정비공사
사업내용	예단포항 하수시설 정비공사
사업기간	2024년01월01일 ~ 2025년12월31일
지원형태	직접수행
지원조건	자체재원
시행주체	인천광역시 중구

사업명	구읍 생활권 어촌신활력증진사업 예비계획 수립 용역
사업내용	어촌신활력증진사업 예비계획 수립
사업기간	2024년01월01일 ~ 2024년12월31일
지원형태	직접수행
지원조건	자체재원
시행주체	중구

사업명	기간제근로자 휴게시설 관리
사업내용	물품 구입 및 공공운영비
사업기간	2024년01월01일 ~ 2028년12월31일
지원형태	직접수행
지원조건	자체재원
시행주체	중구

사업명	농어업인 공익수당
사업내용	어업인 공익수당 인당 60만원 지원
사업기간	2024년01월01일 ~ 2024년12월31일
지원형태	민간보조
지원조건	시70/구30
시행주체	인천 중구

사업명	취약해안 폐기물 대응 사업
사업내용	해양쓰레기 상시 수거 및 발생 저감 및 사전예방
사업기간	2024년01월01일 ~ 2028년12월31일
지원형태	직접수행
지원조건	국50/시25/구25
시행주체	중구

사업명	소무의도 관광객과 주민을 위한 벤치 설치(공원만들기)
사업내용	소무의도 관광객과 주민을 위한 벤치 설치
사업기간	2024년01월01일 ~ 2024년12월31일
지원형태	직접수행
지원조건	자체재원
시행주체	중구

사업명	어구·부표보증금제 회수관리
사업내용	어구·부표보증금제 적용대상 어구 등의 수거·처리 및 반환장소 지정·운영, 제도 시행 전 사용 중인 반환 폐통발 수매(표시 미부착)
사업기간	2024년01월01일 ~ 2028년12월31일
지원형태	직접수행
지원조건	국50/시25/구25
시행주체	중구

정책사업목표

공유수면 및 해안조사 관리

(1) 주요내용

공유수면 내 위험요소 제거 및 유지관리

(2) 성과지표 및 목표치 설정

< 성과지표별 목표치 설정 >

성과지표(단위)	지표 유형	가중치	실적 및 목표치					측정산식 또는 측정방법	자료수집 방법/출처	
			구분	22	23	24	25			26
공유수면 환경개선 예산 투입실적(%)	핵심	1	목표	100	100	100	100	100	예산투입비율	공유수면 실태조사
			실적	90	90					

< 성과지표별 목표치 설정 근거 >

- 공유수면 환경개선 예산투입실적
 - 공유수면 실태조사를 통한 목표설정

단위사업

해양환경개선

□ 목적 및 주요내용

○ 목적

공유수면 내 위험요소 제거 및 유지관리

○ 주요내용

공유수면 내 위험요소 제거 및 유지관리

□ 관련 예산사업 내역

(단위:개, 백만원)

사업명	회계구분	'22결산	'23예산	'24예산	비고 (세부사업수)
해양환경개선	일반회계	32	25	22	1
공유수면 유지관리		32	25	22	

□ 관련 예산사업 개요

- 사업명 : 공유수면 유지관리
- 사업내용 : 관내 공유수면의 장애물 제거 및 유지관리
- 사업기간 : 2024년01월01일 ~ 2028년12월31일
- 지원형태 : 직접수행
- 지원조건 : 자체재원
- 시행주체 : 중구

(1) 주요내용

- 해수욕장 청소 및 공중화장실 관리
- 물놀이 안전사고 예방
- 해수욕장 편의시설정비 및 유지관리
- 통합안전관리센터 관리

(2) 성과지표 및 목표치 설정

< 성과지표별 목표치 설정 >

성과지표(단위)	지표 유형	가중치	실적 및 목표치					측정산식 또는 측정방법	자료수집 방법/출처	
			구분	22	23	24	25			26
관광인프라 구축률(%)	핵심	0.6	목표	100	100	100	100	100	(추진실적/사업계획)*100	내부공문, 준공조서 등
			실적	100	100					
해수욕장 편의 및 안전 시설물 정비(건)	일반	0.4	목표	100	100	100	100	100	보수 및 정비사업 건수	내부공문, 준공조서 등
			실적	100	100					

< 성과지표별 목표치 설정 근거 >

- 관광인프라 구축률
 - 해수욕장 관광인프라 구축을 통한 양질의 서비스 제공
- 해수욕장 편의 및 안전시설물 정비
 - 시설물 정비를 통한 관광객 및 주민 불편 해소

단위사업

해수욕장 운영 및 관리

□ 목적 및 주요내용

○ 목적

- 해수욕장 안전사고 예방과 시설물 유지관리로 관광객 편의제공

○ 주요내용

- 물놀이 안전사고 예방
- 해수욕장 시설정비 및 유지관리
- 해수욕장 내 청소 및 공중화장실 관리
- 통합안전관리센터 관리

□ 관련 예산사업 내역

(단위:개, 백만원)

사업명	회계구분	'22결산	'23예산	'24예산	비고 (세부사업수)
해수욕장 운영 및 관리	일반회계	1,784	2,408	2,811	9
해수욕장 운영 및 관리		408	486	453	
해수욕장 기반구축		288	430	156	
해수욕장 이용환경 선진화사업		168	350	500	
해수욕장 청소		602	753	770	
청결한 공중화장실 조성 및 관리		318	389	408	
해수욕장 공중화장실 확충		0	0	100	
해수욕장 양빈 사업		0	0	300	
해수욕장 활성화 지원 (방사능 검사)		0	0	25	
을왕리 해수욕장 조형물 설치 사업		0	0	100	

□ 관련 예산사업 개요

사업명	해수욕장 운영 및 관리
사업내용	- 해수욕장 물놀이 안전관리요원 운영 용역 - 해수욕장 관리 용역 - 상황근무를 위한 이동지원본부 운영 - 안전관리 유관기관 운영 지원 등
사업기간	2024년01월01일 ~ 2028년12월31일
지원형태	직접수행
지원조건	자체재원
시행주체	중구

사업명	해수욕장 기반구축
사업내용	해수욕장 및 자연발생유원지 기반시설 관리
사업기간	2024년01월01일 ~ 2028년12월31일
지원형태	직접수행
지원조건	자체재원
시행주체	중구

사업명	해수욕장 이용환경 선진화사업
사업내용	해수욕장 안전시설물 설치, 화장실 교체, 안전부표 설치용역, 해수욕장 수난기동장비 구매
사업기간	2024년01월01일 ~ 2026년12월31일
지원형태	직접수행
지원조건	시50/구50
시행주체	중구

사업명	해수욕장 청소
사업내용	해수욕장 행락쓰레기 처리
사업기간	2024년01월01일 ~ 2028년12월31일
지원형태	직접수행
지원조건	자체재원
시행주체	중구

사업명	청결한 공중화장실 조성 및 관리
사업내용	공중화장실 청소 및 관리
사업기간	2024년01월01일 ~ 2028년12월31일
지원형태	직접수행
지원조건	시50/구50
시행주체	중구

사업명	해수욕장 공중화장실 확충
사업내용	해수욕장 공중화장실 2개소 신규 설치(을왕리, 하나개 해수욕장)
사업기간	2024년01월01일 ~ 2024년12월31일
지원형태	직접수행
지원조건	시50/구50
시행주체	중구

사업명	해수욕장 양빈 사업
사업내용	모래 유실에 따른 해수욕장 양빈 사업
사업기간	2024년01월01일 ~ 2024년12월31일
지원형태	직접수행
지원조건	자체재원
시행주체	중구

사업명	해수욕장 활성화 지원(방사능 검사)
사업내용	일본 방사수 방류에 따른 해수욕장 방사능 특별조사
사업기간	2024년01월01일 ~ 2028년12월31일
지원형태	직접수행
지원조건	국30/시35/구35
시행주체	중구

사업명	을왕리 해수욕장 조형물 설치 사업
사업내용	을왕리 해수욕장 조형물 설치 사업(주민참여예산)
사업기간	2024년01월01일 ~ 2024년12월31일
지원형태	직접수행
지원조건	자체재원
시행주체	중구

보건소

보건행정과

전략목표	감염병 대응관리체계 강화 및 예방중심의 건강관리를 통한 주민건강 향상
[소관부서]	보건행정과

1. 기본방향

사전 예방적 건강관리 체계 구축을 위한 보건사업 추진

< 정책사업목표 현황 >

(단위:개, 백만원)

정책사업목표	성과 지표수	단위 사업수	예산액
감염병 대응관리체계 강화 및 공공보건의료기관 서비스 확대를 통한 주민건강 향상	5	7	1,891

2. 조직 및 인력현황

(단위 : 명)

부서명	정원				현원	계단위 직제명
	계	4급이상	5급	6급이하		
계	25	1	4	20	26	
보건행정과	25	1	4	20	26	보건행정팀, 예방의약팀, 감염병대응팀, 질병예방팀

3. 예산현황

(단위 : 백만원, %)

구 분	예산액		전년도예산액		비교증감	
	예산액	구성비	예산액	구성비	증감률	증감률
계	3,005	100.00 %	3,562	100.00 %	△557	△15.63%
정책사업	1,891	62.93 %	2,236	62.76 %	△345	△15.41%
행정운영경비	1,114	37.07 %	1,326	37.24 %	△212	△16.00%
인력운영비	874	29.09 %	1,105	31.03 %	△231	△20.91%
기본경비	240	7.99 %	221	6.21 %	19	8.56%
재무활동	0	0.00 %	0	0.00 %	0	0.00%

정책사업목표

감염병 대응관리체계 강화 및 공공보건의료기관 서비스 확대를 통한 주민건강 향상

(1) 주요내용

- 구민 안심 감염병 예방 및 대응관리체계 강화
- 예방중심의 건강관리
- 건강취약계층 대상 건강안전망 강화

(2) 성과지표 및 목표치 설정

< 성과지표별 목표치 설정 >

성과지표(단위)	지표 유형	가중치	실적 및 목표치					측정산식 또는 측정방법	자료수집 방법/출처	
			구분	22	23	24	25			26
결핵 신환자 치료성공률(%)	핵심	0.2	목표	93	93	93	93	93	(결핵치료성공자 수/다제내성결핵을 제외한 사업 전년도 결핵 신환자 수)*100	질병보건통합 관리시스템 결핵관리
			실적	100	100	/	/	/		
진료서비스 만족도(%)	일반	0.2	목표	82	90	90	90	90	(만족한다고 답한 건 수/만족도 조사 총건수)*100	만족도 조사 결과보고서
			실적	60	88.9	/	/	/		
의약업소 지도점검률(%)	일반	0.2	목표	75	75	75	75	75	(지도점검건 수/의약업소 기관 수)*100%	새울시스템 지도점검관리, 점검결과 보고서
			실적	27	75	/	/	/		
역학조사 완성도(%)	일반	0.2	목표	85	85	85	85	85	(역학조사 완료건 수/전수감시대상 감염병 신고건수) × 100	질병보건통합 관리시스템
			실적	100	100	/	/	/		
방역소독실적(개소)	일반	0.2	목표	9,500	10,000	10,500	10,500	10,500	연간 총 방역소독 개소 수	결과보고서, 주간주요 업무보고
			실적	11,341	11,350	/	/	/		

< 성과지표별 목표치 설정 근거 >

- 결핵 신환자 치료성공률
 - 다제내성 결핵을 제외한 사업 전년도 결핵 신환자 중 치료성공자(완치+완료)의 비율(국가결핵관리지침)
- 진료서비스 만족도
 - 진료서비스를 받은 대상으로 설문조사 실시, 응답자 중 80%가 만족하도록 최선의 노력을 기울이고자 함
- 의약업소 지도점검률
 - 2019년(코로나19 이전) 기준 75% 유지
- 역학조사 완성도
 - 역학조사의 완성도는 감염병별 신고건에 대하여 접촉자 조사, 모니터링 등 역학조사 및 추적조사를 관리지침에 따라 완료함을 의미
- 방역소독실적
 - 취약지역에 대한 인구, 면적 등 방역민원 발생 원인등을 분석하여 방역방법 및 개소 수 측정

단위사업

보건소 시설 관리

□ 목적 및 주요내용

○ 목적

- 효율적인 청사관리를 통하여 보건소 이용하는 고객에게 불편함 최소화 하고자 함

○ 주요내용

- 보건소 청사 청소 등 위탁관리
- 노후된 청사 관리를 위한 유지보수

□ 관련 예산사업 내역

(단위:개, 백만원)

사업명	회계구분	'22결산	'23예산	'24예산	비고 (세부사업수)
보건소 시설 관리	일반회계	163	140	118	1
청사시설 및 청소 관리		163	140	118	

□ 관련 예산사업 개요

- 사업명 : 청사시설 및 청소 관리
 - 청사 주요설비, 시설관리 및 실내외 청소 인천 중구 시설관리공단에 위탁
- 사업내용 :
 - 노후화된 보건소 시설 환경개선 유지
 - 보건소 노후화된 기기 교체 등
- 사업기간 : 2024년01월01일 ~ 2028년12월31일
- 지원형태 : 민간보조
- 지원조건 : 자체재원
- 시행주체 : 시설관리공단

단위사업

건강생활 실천관리

□ 목적 및 주요내용

○ 목적

- 지역 현황 및 특성에 맞는 보건사업을 발굴 추진하고 지역사회 자원과의 연계를 활성화하여 상호간의 기능과 역할을 모색하여 주민에게 보다 실질적인 보건의료서비스를 제공하여 주민의 건강하고 행복한 삶 영위에 기여
- 청소년들에게 약물의 위험성에 대한 정확한 지식전달로 약물에 대한 올바른 가치관 정립

○ 주요내용

- 중장기(4개년) 및 연차별 지역보건의료사업 계획 수립, 평가
- 중구지역보건의료심의위원회 위촉 운영
- 청소년 약물 오남용 예방교육 및 홍보

□ 관련 예산사업 내역

(단위:개, 백만원)

사업명	회계구분	'22결산	'23예산	'24예산	비고 (세부사업수)
건강생활 실천관리	일반회계	2	15	13	2
지역보건의료사업계획		2	6	5	
약물 오·남용 예방사업		0	10	8	

□ 관련 예산사업 개요

사업명	지역보건의료사업계획
사업내용	- 중장기 (4개년) 지역보건의료사업 계획 수립, 평가 - 연차별 지역보건의료사업 계획 - 중구지역보건의료심의위원회 위촉, 운영
사업기간	2024년01월01일 ~ 2028년12월31일
지원형태	직접수행
지원조건	자체재원
시행주체	중구

사업명	약물 오·남용 예방사업
사업내용	- 가정 내 폐의약품 수거 사업(지정 폐기물 봉투 구입·배포를 통한 폐의약품 수거 활성화) - 약물 오·남용 예방 사업(교육 및 홍보)
사업기간	2024년01월01일 ~ 2028년12월31일
지원형태	직접수행
지원조건	자체재원
시행주체	중구

단위사업

보건사업관련 행정지원

□ 목적 및 주요내용

○ 목적

- 지역주민에게 적합 보건의료서비스를 포괄적이고 지속적, 합리적으로 제공하는데 필요한 인력 및 행정적 지원을 통하여 원활한 보건사업 수행 도모

○ 주요내용

- 보건사업 홍보책자 제작
- 공공심야약국 운영비 지원
- 영종국제도시 종합병원 유치
- 지역단위 재난현장출동의료팀 운영
- 자동심장충격기 보급

□ 관련 예산사업 내역

(단위:개, 백만원)

사업명	회계구분	'22결산	'23예산	'24예산	비고 (세부사업수)
보건사업관련 행정지원	일반회계	402	803	932	6
보건사업관련 업무 지원		79	115	113	
의약물관리		257	312	135	
영종국제도시 종합병원 유치		4	304	602	
지역 재난현장출동의료팀 운영지원		2	11	10	
응급의료기관 지원발전 프로그램		59	59	59	
자동심장충격기 보급 지원		1	2	13	

□ 관련 예산사업 개요

사업명	보건사업관련 업무 지원
사업내용	- 보건사업추진을 위한 행정적 지원 - 보건사업인력지원(기간제근로자) 채용 및 급여지급
사업기간	2024년01월01일 ~ 2028년12월31일
지원형태	직접수행
지원조건	자체재원
시행주체	중구

사업명	의약물관리
사업내용	- 의약업소 관계자 간담회 등 의약무 운영비 - 공공심야약국 운영
사업기간	2024년01월01일 ~ 2028년12월31일
지원형태	직접수행
지원조건	- 의약업소 관계자 간담회 등 의약무 운영비(구100) - 공공심야약국 표지판 지원(시50, 구50) - 공공심야약국(5개소) 운영 지원비 (시50, 구50)
시행주체	중구

사업명	영종국제도시 종합병원 유치
사업내용	- 유관기관 협의를 통한 체계적 추진 - 지역주민 관심제고를 위한 지역사회 공론화 - 민간의료기관 간담회 등을 통한 동향 파악 등 - 24시간 Moon여는 의료기관 운영
사업기간	2024년01월01일 ~ 2028년12월31일
지원형태	직접수행
지원조건	시50/구50
시행주체	중구

사업명	지역 재난현장출동의료팀 운영지원
사업내용	- 대규모 사상자에 대한 신속한 응급처치 및 이송으로 인명손실 최소화 - 신속대응을 위한 각종 의료자원과 의료진 인력 등 응급의료 자원 투입
사업기간	2024년01월01일 ~ 2028년12월31일
지원형태	직접수행
지원조건	국70/시30
시행주체	중구

사업명	응급의료기관 지원발전프로그램
사업내용	응급의료기관 평가 결과에 따라 평가 보조금 지급
사업기간	2024년01월01일 ~ 2028년12월31일
지원형태	민간보조
지원조건	국70/구30
시행주체	의료기관

사업명	자동심장충격기 보급 지원
사업내용	- 자동심장충격기 신규 구입, 설치 - 기 보급지원된 자동심장충격기의 소모품(배터리,패드 등)교체 구입 배포
사업기간	2024년01월01일 ~ 2028년12월31일
지원형태	직접수행
지원조건	국50/시50
시행주체	중구

사업명	자동심장충격기 보급 확대(이동형 자동심장충격기 대여)
사업내용	행사진행 시 응급상황 대비하여 이동형 자동심장충격기 대여
사업기간	2024년01월01일 ~ 2028년12월31일
지원형태	직접수행
지원조건	시50/구50
시행주체	중구

단위사업

구강보건사업 지원

□ 목적 및 주요내용

○ 목적

- 생애주기별 맞춤형 구강관리교육, 사전 예방적 의료서비스를 제공하여 구강건강의 중요성을 인식시키고 효율적인 구강관리 능력을 배양시킴과 동시에 구강건강생활 실천을 통한 구강건강증진을 도모

○ 주요내용

- 구강보건실운영지원
- 아동치과주치의제도
- 어린이 충치예방사업
- 노인 불소도포 및 치면세마 사업

□ 관련 예산사업 내역

(단위:개, 백만원)

사업명	회계구분	'22결산	'23예산	'24예산	비고 (세부사업수)
구강보건사업 지원	일반회계	80	81	71	4
구강보건실 운영 지원		36	20	16	
아동치과주치의제도 운영		0	18	12	
지역사회 통합건강증진사업 (어린이 충치 예방사업)		43	43	42	
지역사회 통합건강증진사업 (노인 불소도포 및 치면세마 사업)		1	1	1	

□ 관련 예산사업 개요

사업명	구강보건실 운영 지원
사업내용	- 구강보건사업 수행시 필요한 물품, 구강위생용품, 교육 및 홍보에 필요한 교육자료 및 리플렛 구입 - 불소약품, 불소배부통 구입 - 노인의치사후관리비 지원
사업기간	2024년01월01일 ~ 2028년12월31일
지원형태	직접수행
지원조건	자체재원
시행주체	중구

사업명	아동치과주치의제도 운영
사업내용	예방적(구강검진, 구강보건교육, 예방진료) 건강관리비 지원(지원액:40천원/1인당)
사업기간	2024년01월01일 ~ 2028년12월31일
지원형태	자치단체보조
지원조건	시50/구50
시행주체	중구

사업명	지역사회 통합건강증진사업(어린이 충치 예방사업)
사업내용	- 생애주기별 구강보건 교육 및 실습 - 전문가 불소도포 시술
사업기간	2024년01월01일 ~ 2028년12월31일
지원형태	민간보조
지원조건	국30/시35/구35
시행주체	보조사업자

사업명	지역사회 통합건강증진사업(노인 불소도포 및 치면세마 사업)
사업내용	관내 65세 이상 노인에게 무료로 불소도포 및 스케일링 시술
사업기간	2024년01월01일 ~ 2028년12월31일
지원형태	민간보조
지원조건	국30/시35/구35
시행주체	보조사업자

단위사업

진료서비스

□ 목적 및 주요내용

○ 목적

- 의료취약계층 및 사회적, 경제적으로 소외된 주민들에게 다양한 의료서비스를 제공함으로써 삶의 질을 향상 시킴

○ 주요내용

- 의과, 한방진료에 따른 진료실, 물리치료실, 검사실(방사선실) 및 구강보건실 운영
- 한의약공공보건사업(지역사회 통합건강증진사업)

□ 관련 예산사업 내역

(단위:개, 백만원)

사업명	회계구분	'22결산	'23예산	'24예산	비고 (세부사업수)
진료서비스	일반회계	70	206	83	1
진료검사사업		70	206	83	

□ 관련 예산사업 개요

- 사업명 : 진료검사사업
 - 양한방 진료에 따른 진료실·한방진료실, 물리치료 운영
- 사업내용 :
 - 방사선 촬영, 골다공증검사
 - 암표지자검사, 당화혈색소검사, 각종 감염병 검사 등
- 사업기간 : 2024년01월01일 ~ 2028년12월31일
- 지원형태 : 직접수행
- 지원조건 : 자체재원
- 시행주체 : 중구

□ 목적 및 주요내용

○ 목적

- 감염병 조기발견 및 예방관리를 통한 주민의 건강생활 유지
- 성매개감염병검진 및 에이즈검사실시로 질병 조기발견 및 확산 방지
- 의료관련감염병 등 표본감염병 감시를 위한 표본감시체계 구축
- HIV 및 성매개감염병 검진을 통한 질병 조기 발견 및 확산 방지
- 결핵환자관리사업을 통한 지역사회 결핵 전파 방지 및 치료순응도 향상
- 의료기관 결핵환자에게 치료와 추구관리를 제공하여 결핵 치료성공률 제고 및 내성결핵 방지

○ 주요내용

- 상시적 감염병감시를 통한 대응체계 구축 및 감염병환자 역학조사 및 환자관리
- 성매개감염병 검진 및 에이즈검사에 필요한 시약 구입, 등록감염인 진료비 지원
- 감염병 표본감시 의료기관 운영비 지원(2개소)
- 의료관련감염 표본감시의료기관 운영비 및 인건비 지원(2개소)
- HIV 및 성매개감염병 검진 시약 구입, 등록 감염인 진료비 지원
- 결핵환자 관리, 결핵 및 잠복결핵감염검진, 가족접촉자 조사 및 입원명령환자 지원, 집단시설결핵역학조사
- 의료기관 결핵환자 관리지원(1개소)

□ 관련 예산사업 내역

(단위:개, 백만원)

사업명	회계구분	'22결산	'23예산	'24예산	비고 (세부사업수)
감염병예방	일반회계	593	379	246	8
감염병예방 및 관리		12	16	6	
표본감시운영경비		4	4	4	
의료관련 감염병 표본 감시체계운영		34	30	5	
신종감염병예방 및 관리		313	47	10	
보건소결핵관리사업		117	166	110	
보건소결핵진단검사지원		0	0	9	
의료기관 결핵환자 관리 지원		72	74	38	
에이즈 및 성병예방 지자 체보조		41	42	64	

□ 관련 예산사업 개요

사업명	감염병예방 및 관리
사업내용	- 상시적 감염병 대응체계 가동 - 법정감염병 감시 및 역학조사 - 감염병 환자관리
사업기간	2024년01월01일 ~ 2028년12월31일
지원형태	직접수행
지원조건	자체재원
시행주체	중구

사업명	표본감시운영경비
사업내용	- 인플루엔자, 설사, 호흡기실험실 운영 - 급성호흡기감염증 외 3종 진단비 지원
사업기간	2024년01월01일 ~ 2028년12월31일
지원형태	직접수행
지원조건	국50/시50
시행주체	중구

사업명	의료관련 감염병 표본감시체계운영
사업내용	의료관련 감염병 관리운영비 지원
사업기간	2024년01월01일 ~ 2028년12월31일
지원형태	직접수행
지원조건	국100
시행주체	중구

사업명	신종감염병예방 및 관리
사업내용	- 상시적 감염병 대응체계 가동 - 신종감염병 감시 및 역학조사 - 감염병 환자관리 - 선별진료소 운영
사업기간	2024년01월01일 ~ 2028년12월31일
지원형태	직접수행
지원조건	자체재원
시행주체	중구

사업명	보건소결핵관리사업
사업내용	- 결핵환자 관리 - 결핵 및 잠복결핵감염검진 - 가족접촉자 조사 및 입원명령환자 지원 - 집단시설결핵역학조사
사업기간	2024년01월01일 ~ 2028년12월31일
지원형태	직접수행
지원조건	국50/시25/구25
시행주체	중구

사업명	보건소결핵진단검사지원
사업내용	결핵환자 발견을 위한 흉부 X선 및 객담 검사(TB-PCR, 도말, 배양, X-pert 등)
사업기간	2024년01월01일 ~ 2028년12월31일
지원형태	직접수행
지원조건	국50/시25/구25
시행주체	중구

사업명	의료기관 결핵환자 관리지원
사업내용	민간·공공협력 결핵관리 참여 의료기관(PPM)에 결핵관리전담간호사를 배치하여 결핵환자 관리지원
사업기간	2024년01월01일 ~ 2028년12월31일
지원형태	민간보조
지원조건	국100
시행주체	민간·공공협력 결핵관리 참여 의료기관(PPM)

사업명	에이즈 및 성병예방 지자체보조
사업내용	- 에이즈진단시약 구매, 감염인 등록관리비 등 지원을 통한 에이즈 및 성병예방 - HIV 검진 및 치료지원등을 통한 에이즈 및 성병예방 - 성매개감염병검진 및 치료지원(성병진단검사)을 통한 에이즈 및 성병예방 - 에이즈 조기확진 사업검사 체계 운영(HIV확인 진단) 지원을 통한 에이즈 및 성병예방
사업기간	2024년01월01일 ~ 2028년12월31일
지원형태	직접수행
지원조건	국50/시25/구25
시행주체	중구

단위사업

말라리아 예방 관리

□ 목적 및 주요내용

○ 목적

- 매개모기 퇴치로 말라리아 등의 감염병 예방, 전파차단
- 말라리아 위험지역 지정에 따른 방역강화로 매개모기 퇴치
- 관내 취약지역 등에 방역소독 실시로 유해해충 퇴치 및 감염병 예방

○ 주요내용

- 말라리아 등 감염병 예방을 위한 방역약품 구입 및 감염병 예방 홍보
- 취약지 방역소독관리, 방역용 소모품 구입, 방역장비 구입관리

□ 관련 예산사업 내역

(단위:개, 백만원)

사업명	회계구분	'22결산	'23예산	'24예산	비고 (세부사업수)
말라리아 예방 관리	일반회계	501	555	422	6
말라리아 박멸사업		59	60	56	
지역맞춤형방역사업		17	20	20	
방역소독관리		330	375	215	
방역소독관리(영종)		0	0	44	
취약계층 방역 지원 사업		95	100	44	
취약계층 방역 지원 사업 (영종)		0	0	44	

□ 관련 예산사업 개요

사업명	말라리아 박멸사업
사업내용	- 말라리아 등의 감염병 예방을 위한 방역약품 및 예방물품 구입 - 취약지 방역소독관리, 방역사업 홍보 및 운영비, 방역인부 인건비 지급
사업기간	2024년01월01일 ~ 2028년12월31일
지원형태	직접수행
지원조건	국50/시25/구25
시행주체	중구

사업명	지역맞춤형방역사업
사업내용	말라리아 등의 감염병 예방을 위한 방역약품 및 예방물품 구입
사업기간	2024년01월01일 ~ 2028년12월31일
지원형태	직접수행
지원조건	시50/구50
시행주체	중구

사업명	방역소독관리
사업내용	- 말라리아 등의 감염병 예방을 위한 방역약품 구입 및 감염병 예방 홍보 - 방역소독관리, 방역용 소모품구입, 방역장비 구입관리 - 해빙기 유충구제, 하절기 민간위탁사업 실시
사업기간	2024년01월01일 ~ 2028년12월31일
지원형태	직접수행
지원조건	자체재원
시행주체	보조사업자

사업명	방역소독관리(영종)
사업내용	- 말라리아 등의 감염병 예방을 위한 방역약품 구입 및 감염병 예방 홍보 - 방역소독관리, 방역용 소모품구입, 방역장비 구입관리 - 해빙기 유충구제, 하절기 민간위탁사업 실시
사업기간	2024년01월01일 ~ 2028년12월31일
지원형태	직접수행
지원조건	자체재원
시행주체	중구

사업명	취약계층 방역 지원 사업
사업내용	방역취약계층 대상 방역소독 실시(유충구제, 살충, 살균 소독 등)
사업기간	2024년01월01일 ~ 2028년12월31일
지원형태	직접수행
지원조건	자체재원
시행주체	중구

사업명	취약계층 방역 지원 사업(영종)
사업내용	방역취약계층 대상 방역소독 실시(유충구제, 살충, 살균 소독 등)
사업기간	2024년01월01일 ~ 2028년12월31일
지원형태	직접수행
지원조건	자체재원
시행주체	중구

건강증진과

전략목표	○ 흡연자의 금연지원과 환경 조성 ○ 삶의 질 향상을 위한 맞춤형 건강관리 ○ 치매 통합관리로 치매가족의 안심생활 도모 ○ 정신건강 통합관리로 마음 건강한 공동체 조성
[소관부서]	건강증진과

1. 기본방향

지역주민 건강향상을 위한 건강증진서비스 제공 및 건강환경 조성

< 정책사업목표 현황 >

(단위:개, 백만원)

정책사업목표	성과 지표수	단위 사업수	예산액
건강생활실천 환경 조성으로 지역주민 건강 수준 향상	4	13	6,362

2. 조직 및 인력현황

(단위 : 명)

부서명	정원				현원	계단위 직제명
	계	4급이상	5급	6급이하		
계	18	0	1	17	18	
건강증진과	18	0	1	17	18	건강증진팀, 방문보건팀, 치매안심팀, 치매관리팀

3. 예산현황

(단위 : 백만원, %)

구 분	예산액		전년도예산액		비교증감	
	예산액	구성비	예산액	구성비	증감률	증감률
계	6,460	100.00 %	6,536	100.00 %	△77	△1.17%
정책사업	6,362	98.49 %	6,432	98.41 %	△70	△1.09%
행정운영경비	98	1.51 %	104	1.59 %	△6	△6.25%
인력운영비	61	0.94 %	58	0.89 %	3	5.40%
기본경비	37	0.57 %	46	0.71 %	△10	△20.86%
재무활동	0	0.00 %	0	0.00 %	0	0.00%

(1) 주요내용

- 건강파트너와 함께하는 일상 속의 건강 채움
- 주민 스스로 실천할 수 있는 건강생활실천 환경 조성
- 온라인 플랫폼을 통한 맞춤형 프로그램 운영
- 지역사회중심 금연지원서비스 사업
- 감염병 방지를 위한 예방접종사업
- 건강한 마음 행복한 중구를 위한 정신건강증진사업
- 통합 치매관리사업
- 삶의 질 향상을 위한 맞춤형 건강관리

(2) 성과지표 및 목표치 설정

< 성과지표별 목표치 설정 >

성과지표(단위)	지표 유형	가중치	실적 및 목표치					측정산식 또는 측정방법	자료수집 방법/출처	
			구분	22	23	24	25			26
지역사회 정신질환자 관리(점)	핵심	0.3	목표	75	75	80	80	80	[지역 정신건강서비스 기관 정신질환자 신규등록률, 60점환산] + [정신건강사례관리자 1인당 등록 정신질환자 수, 40점환산]	정신건강 사례관리 시스템
			실적	70	100					
보건소 금연클리닉 운영 실적(점)	일반	0.2	목표	75	60.1	60.1	60.1	60.1	[지역사회 성인을연자 금연클리닉 등록률, 40점환산] + [등록자 대상 금연상담서비스 5회 이상 제공률, 60점환산] + [전년대비 실적 개선율, 10점환산]	금연서비스 통합정보 시스템
			실적	-	78.5					
방문건강관리사업 신규등록가구 적정관리 및 신규등록 실적(%)	일반	0.2	목표	100	100	100	100	100	(신규등록가구 적정관리*0.6) + (65세이상 노인 신규등록*0.4)	지역보건의료 정보시스템
			실적	90	94.3					
지역사회 치매관리율(%)	일반	0.3	목표	50	50	50	50	50	[(치매조기검진건수*0.6+치매환자 자원연계건수*0.2+안심센터 프로그램 횟수*0.2)/추정 치매노인 인구수]*100	치매안심 통합관리 시스템
			실적	48.76	50					

< 성과지표별 목표치 설정 근거 >

- 지역사회 정신질환자 관리
 - 2023년 국정평가 정량지표 목표치 동일 설정
- 보건소 금연클리닉 운영 실적
 - 2023년 국정평가 정량지표 목표치 동일 설정
- 방문건강관리사업 신규등록가구 적정관리 및 신규등록 실적
 - 2023년 국정시책 합동평가 목표치 동일 설정
- 지역사회 치매관리율
 - 2023년 실적 근거

단위사업

지역사회 통합건강증진사업

□ 목적 및 주요내용

○ 목적

지역별 다양한 특성과 수요에 부합하는 차별적인 서비스를 지자체가 주도적으로 발굴 집행함으로써 지역 주민의 보건사업 체감도 향상

○ 주요내용

- 웰빙 웰에이징 : 생애주기별(성인·청소년·노인·소아)의 요구에 따라 맞춤형 건강증진사업 운영
- 미래세대 건강관리 : 영양플러스사업(영유아, 임산부, 출산·수유부 대상 영양교육 및 영양지원), 건강한 돌봄 놀이터(아동청소년 대상 영양, 신체활동 프로그램 운영)
- 취약지역 및 계층 통합건강관리 : 노인, 장애인, 건강취약지역 주민 대상 맞춤형 건강프로그램 운영

□ 관련 예산사업 내역

(단위:개, 백만원)

사업명	회계구분	'22결산	'23예산	'24예산	비고 (세부사업수)
지역사회 통합건강증진사업	일반회계	152	173	169	3
지역사회 통합건강증진사업(웰빙 웰에이징)		122	140	136	
지역사회 통합건강증진사업(미래세대 건강관리)		28	30	30	
지역사회 통합건강증진사업(취약지역 및 계층 통합건강관리)		2	4	4	

□ 관련 예산사업 개요

사업명	지역사회 통합건강증진사업(웰빙 웰에이징)
사업내용	<ul style="list-style-type: none"> - 만성질환 관리 : 고혈압(당뇨)교육, 캠페인 - 신체활동 : 생애주기 및 생활터별 신체활동 프로그램 제공, 개인별 신체활동 상담 서비스, 홍보 및 캠페인 - 비만관리 : 한의약 비만 건강관리 - 영양관리 : 건강위험요인 개선을 위한 맞춤 영양관리사업 - 음주폐해예방 : 홍보 및 캠페인 등
사업기간	2024년01월01일 ~ 2028년12월31일
지원형태	직접수행
지원조건	국30/시35/구35
시행주체	중구

사업명	지역사회 통합건강증진사업(미래세대 건강관리)
사업내용	- 영양플러스 : 영양교육 및 상담, 보충식품공급 등 - 건강한 돌봄놀이터 : 놀이형 영양 및 신체활동 프로그램 제공 등
사업기간	2024년01월01일 ~ 2028년12월31일
지원형태	직접수행
지원조건	국30/시35/구35
시행주체	중구

사업명	지역사회 통합건강증진사업(취약지역 및 계층 통합건강관리)
사업내용	건강취약계층 맞춤형 프로그램 발굴·운영(보건교육, 운동(영양)상담 등)
사업기간	2024년01월01일 ~ 2028년12월31일
지원형태	직접수행
지원조건	국30/시35/구35
시행주체	중구

단위사업

건강생활 운영관리

□ 목적 및 주요내용

○ 목적

- 지역주민에게 다양한 보건의료서비스를 제공함으로써 건강생활 실천 분위기를 조성하고 건강체중 유지 및 만성 질환을 예방하는 등 건강증진에 기여

○ 주요내용

- 생애주기별(성인·청소년·노인·소아)의 요구도에 따라 맞춤형 건강증진사업 시행(건강생활실천 협의회 운영 등)
- 지역축제, 건강관련 홍보일에 건강슬로건 홍보 및 건강홍보관 운영, 지역주민 대상 보건교육 실시
- 심뇌혈관질환 예방을 통한 만성질환 예방
- 건강증진 사업 환류(지역사회 건강조사)

□ 관련 예산사업 내역

(단위:개, 백만원)

사업명	회계구분	'22결산	'23예산	'24예산	비고 (세부사업수)
건강생활 운영관리	일반회계	72	82	78	4
건강생활실천 통합서비스 개선사업		1	3	3	
주민건강증진 행사		1	5	3	
심뇌혈관질환 예방관리		1	4	3	
지역사회건강조사 조사 분석 위탁운영		69	69	69	

□ 관련 예산사업 개요

사업명	건강생활실천 통합서비스 개선사업
사업내용	- 생애주기별(아동·청소년·성인·노인)의 요구도에 따라 맞춤형 건강증진사업 시행 - 건강생활실천 협의회 운영 등 - 시책추진업무추진비 - 복부비만 감소를 위한 한의약 프로그램 운영 등
사업기간	2024년01월01일 ~ 2028년12월31일
지원형태	직접수행
지원조건	자체재원
시행주체	중구

사업명	주민건강증진 행사
사업내용	- 주민건강증진관련 행사 운영 : 각종 행사시 지원부스 운영 등 - 생애주기별 건강프로그램 및 보건교육 운영
사업기간	2024년01월01일 ~ 2028년12월31일
지원형태	직접수행
지원조건	자체재원
시행주체	중구

사업명	심뇌혈관질환 예방관리
사업내용	- 고혈압, 당뇨병 환자 조기발견 및 등록관리 - 심뇌혈관질환예방관리 정보제공 교육프로그램 운영 - 지역사회 홍보 (대중매체, 건강강좌 개최 등)
사업기간	2024년01월01일 ~ 2028년12월31일
지원형태	직접수행
지원조건	자체재원
시행주체	중구

사업명	지역사회건강조사 조사분석 위탁운영
사업내용	- 건강행태(흡연, 음주, 신체활동, 영양), 만성질환관리상태(고혈압, 당뇨병 등), 안전의식 등 조사 - 위탁대학 협약 체결 : 인하대산학협력단
사업기간	2024년01월01일 ~ 2028년12월31일
지원형태	민간보조
지원조건	국50/시25/구25
시행주체	중구

□ 목적 및 주요내용

○ 목적

- 흡연자의 금연서비스 지원 및 비흡연자 간접흡연 감소를 위한 민.관 합동 금연환경을 조성하여 흡연을 감소 및 지역건강 증진

○ 주요내용

- 흡연자 금연상담 및 금연보조제, 행동강화물품 등 지원
- 금연구역 지도점검 활동
- 찾아가는 이동금연클리닉(사업장, 공공기관, 학교, 취약집단)
- 금연교육 및 민관 합동 금연 홍보 캠페인
- 금연구역 관리 및 지역 금연환경 조성
- 간접흡연 피해 예방을 위한 홍보 활동 강화

□ 관련 예산사업 내역

(단위:개, 백만원)

사업명	회계구분	'22결산	'23예산	'24예산	비고 (세부사업수)
국가금연지원서비스	일반회계	95	105	102	1
지역사회중심금연지원서비스		95	105	102	

□ 관련 예산사업 개요

- 사업명 : 지역사회중심금연지원서비스
- 사업내용 :
 - 관내 주민에 대한 간접흡연예방 홍보 및 흡연예방사업
 - 금연시도자 개인상담 및 금연보조제, 행동물품 등 지원
 - 금연구역에 대한 단속, 계도 및 점검활동
- 사업기간 : 2024년01월01일 ~ 2028년12월31일
- 지원형태 : 직접수행
- 지원조건 : 국50/시25/구25
- 시행주체 : 중구

단위사업

만성질환 인력관리

□ 목적 및 주요내용

○ 목적

- 만성질환관리사업 담당자 능력배양

○ 주요내용

- 지역사회에서 수립되는 지역보건의료계획과 건강증진계획에 요구되는 통계를 효율적으로 생산하기 위한 지역사회가 주체가 되는 조사감시체계를 구축하기 위한 FMTP교육

□ 관련 예산사업 내역

(단위:개, 백만원)

사업명	회계구분	'22결산	'23예산	'24예산	비고 (세부사업수)
만성질환 인력관리	일반회계	5	5	5	2
심뇌혈관질환예방관리 사업 지자체보조		3	3	3	
지역보건소 우수 보건 사업 발굴 및 보급사업		2	2	2	

□ 관련 예산사업 개요

사업명	심뇌혈관질환예방관리사업 지자체보조
사업내용	지역사회에서 수립되는 지역보건의료계획과 건강증진계획에 요구되는 통계를 효율적으로 생산하기 위한 지역사회가 주체가 되는 조사감시체계 구축하기 위한 FMTP 교육
사업기간	2024년01월01일 ~ 2028년12월31일
지원형태	민간보조
지원조건	국50/시25/구25
시행주체	보조사업자

사업명	지역보건소 우수 보건사업 발굴 및 보급사업
사업내용	지역 보건사업 우수사례 발굴 역량강화 교육 교육비 지원
사업기간	2024년01월01일 ~ 2028년12월31일
지원형태	직접수행
지원조건	국50/시25/구25
시행주체	중구

단위사업

만성질환예방관리

□ 목적 및 주요내용

○ 목적

- 영유아 시기부터 건강검진을 실시하여 아이가 건강하게 성장하도록 지원, 효율적 건강관리로 장애아 예방과 차세대 건강을 확보

○ 주요내용

- 의료급여수급권자 영유아 건강검진 실시
- 영유아 검진결과 발달장애, 뇌성마비 등 발달지연이 의심되는 아동에게 정밀검사비를 지원하여 재활치료 사업으로 연계

□ 관련 예산사업 내역

(단위:개, 백만원)

사업명	회계구분	'22결산	'23예산	'24예산	비고 (세부사업수)
만성질환예방관리	일반회계	26	27	28	4
의료급여수급권자 일반 검진비 지원		21	22	23	
영유아 발달장애 정밀 검사비 지원		2	3	3	
의료급여수급권자 건강 검진비용 지원(영유아)		2	2	2	
의료급여수급자 건강검진 사업운영비		1	1	1	

□ 관련 예산사업 개요

사업명	의료급여수급권자 일반검진비 지원
사업내용	일반건강검진사업(의료급여), 생애전환기 검진사업(의료급여)
사업기간	2024년01월01일 ~ 2028년12월31일
지원형태	민간보조
지원조건	국80/시10/구10
시행주체	중구

사업명	영유아 발달장애 정밀검사비 지원
사업내용	- 영유아 발달장애 정밀 검진비 지원 - 의료급여수급자 : 최대 40만원 지원 - 차상위계층, 건강보험가입자 : 최대 20만원 지원
사업기간	2024년01월01일 ~ 2028년12월31일
지원형태	직접수행
지원조건	국80/시10/구10
시행주체	중구

사업명	의료급여수급권자 건강검진비용 지원(영유아)
사업내용	- 의료급여수급권자 영유아 건강검진 실시 - 의료급여수급권자 영유아 건강검진비 지원
사업기간	2024년01월01일 ~ 2028년12월31일
지원형태	직접수행
지원조건	국80/시10/구10
시행주체	중구

사업명	의료급여수급자 건강검진 사업운영비
사업내용	영유아건강검진 홍보
사업기간	2024년01월01일 ~ 2028년12월31일
지원형태	직접수행
지원조건	국80/시10/구10
시행주체	중구

단위사업

사례관리전달체계개선

□ 목적 및 주요내용

○ 목적

- 취약계층, 만성질환 위험군 지역주민을 대상으로 맞춤형 방문건강관리 서비스를 제공하여 건강형평성 제고

○ 주요내용

- 방문보건 : 의료서비스 취약계층 대상
 - 건강문제스크리닝, 경로당 순회교육 등

□ 관련 예산사업 내역

(단위:개, 백만원)

사업명	회계구분	'22결산	'23예산	'24예산	비고 (세부사업수)
사례관리전달체계개선	일반회계	154	152	156	1
방문건강관리		154	152	156	

□ 관련 예산사업 개요

- 사업명 : 방문건강관리
 - 방문건강관리대상자 가정방문을 통한 건강관리서비스 제공
- 사업내용 :
 - 주요내용 : 건강문제스크리닝, 건강관리서비스 제공, 보건소내외자원 연계
 - 방문건강관리사 : 공무원 3명, 기간제근로자 2명
- 사업기간 : 2024년01월01일 ~ 2028년12월31일
- 지원형태 : 직접수행
- 지원조건 : 국50/시25/구25
- 시행주체 : 중구

단위사업

방문건강관리서비스

□ 목적 및 주요내용

○ 목적

- 의료취약계층을 대상으로 가정방문을 통한 포괄적인 보건의료서비스를 제공하고 가족의 자가관리능력을 개선하여 삶의 질 향상

○ 주요내용

- 가정방문을 통한 방문간호서비스 제공
- 의료용품 및 소모품 지원 등

□ 관련 예산사업 내역

(단위:개, 백만원)

사업명	회계구분	'22결산	'23예산	'24예산	비고 (세부사업수)
방문건강관리서비스	일반회계	26	30	28	1
방문보건사업 운영		26	30	28	

□ 관련 예산사업 개요

- 사업명 : 방문보건사업 운영
 - 건강문제스크리닝
- 사업내용 : 건강관리서비스 제공
 - 보건소내외자원 연계
- 사업기간 : 2024년01월01일 ~ 2028년12월31일
- 지원형태 : 직접수행
- 지원조건 : 자체재원
- 시행주체 : 중구

단위사업

예방접종관리

□ 목적 및 주요내용

○ 목적

생애주기별 예방접종을 적기에 실시하여 지역주민의 감염병 관리능력을 향상시키고 급성 감염병의 발생과 유행을 조기에 방지하여 건강한 지역사회 도모

○ 주요내용

- 어린이 국가예방접종 지원사업
- 계절인플루엔자(독감) 및 노인폐렴구균 예방접종사업 등
- 장티푸스, 신증후군 출혈열 등 고위험군 예방접종 지원
- 성인 B형 간염 유료접종
- 대상포진 예방접종비 지원
- 코로나19 예방접종 지원

□ 관련 예산사업 내역

(단위:개, 백만원)

사업명	회계구분	'22결산	'23예산	'24예산	비고 (세부사업수)
예방접종관리	일반회계	4,658	3,163	2,939	6
국가예방접종실시		2,174	1,964	2,284	
예방접종등록센터 운영		15	27	35	
코로나19 예방접종 시행비		2,364	900	322	
대상포진 예방접종지원		0	0	65	
대상포진 예방접종(자체)		68	230	200	
예방접종실 운영(자체)		37	41	33	

□ 관련 예산사업 개요

사업명	국가예방접종실시
사업내용	- 국가필수 및 암시예방접종 실시 - 고위험군 대상자 예방접종 실시 - B형간염 주산기 감염 예방관리 - 민간위탁의료기관 필수예방접종비용 지원
사업기간	2024년01월01일 ~ 2028년12월31일
지원형태	민간보조
지원조건	국50/시25/구25
시행주체	보조사업자

사업명	예방접종등록센터 운영
사업내용	예방접종실시와 접종기록 등록 관리를 통해 개인별 접종일정 및 누락접종 정보를 제공하고 미접종자의 접종유도 등 예방접종과 관련한 통합서비스 업무 전담
사업기간	2024년01월01일 ~ 2028년12월31일
지원형태	직접수행
지원조건	국50/시25/구25
시행주체	중구

사업명	코로나19 예방접종 시행비
사업내용	- 코로나19 예방접종 위탁의료기관 운영 및 관리 - 코로나19 예방접종 비용심사 및 상환 등 지급관리
사업기간	2024년01월01일 ~ 2028년12월31일
지원형태	민간보조
지원조건	국50/시25/구25
시행주체	보조사업자

사업명	대상포진 예방접종지원
사업내용	65세 이상 기초생활수급자(중구에 주민등록을 두고 1년이상 거주)에게 대상포진 예방접종 무료접종 시행
사업기간	2024년01월01일 ~ 2028년12월31일
지원형태	직접수행
지원조건	시50/구50
시행주체	중구

사업명	대상포진 예방접종(자체)
사업내용	65세 이상 중구구민(중구에 주민등록을 두고 1년이상 거주)에게 대상포진 예방접종 무료접종 시행
사업기간	2024년01월01일 ~ 2028년12월31일
지원형태	직접수행
지원조건	자체재원
시행주체	중구

사업명	예방접종실 운영(자체)
사업내용	<ul style="list-style-type: none"> - 국가필수예방접종 및 고위험 대상자 예방접종 실시 - 지자체 인플루엔자 예방접종 실시 - 지역주민 대상 대상포진 무료 접종 실시 - 예방접종을 위한 의료소모품 구입 - 예방접종사업 및 홍보
사업기간	2024년01월01일 ~ 2028년12월31일
지원형태	직접수행
지원조건	자체재원
시행주체	중구

단위사업

모자보건사업

□ 목적 및 주요내용

○ 목적

임신 및 출산에 필요한 다양한 모자보건사업을 적극적으로 실시하여 출산, 양육에 유리한 환경을 조성하고 저출산 극복에 기여

○ 주요내용

- 임신부 등록 및 산전부부검사 실시
- 난임부부 및 고위험임산부 의료비 지원을 통한 안전한 출산 환경 조성
- 미숙아 및 선천성 이상아 지원, 신생아 난청조기검진 지원
- 산모신생아건강관리 지원, 기저귀 및 조제분유 등 다양한 출산장려지원

□ 관련 예산사업 내역

(단위:개, 백만원)

사업명	회계구분	'22결산	'23예산	'24예산	비고 (세부사업수)
모자보건사업	일반회계	1	1	1	1
모자보건실 운영(자체)		1	1	1	

□ 관련 예산사업 개요

- 사업명 : 모자보건실 운영(자체)
 - 모유수유클리닉 : 올바른 모유수유 방법과 유방관리
 - 출산준비교실 : 출산과정 및 태교, 신생아 관리, 모유수유성공법
- 사업내용 :
 - 임신부 요가교실 : 순산을 위한 요가
 - 임신부 등록, 산전검사, 산모신생아 건강관리사 지원사업, 기저귀 조제분유 지원사업, 난임 부부지원사업, 난청조기진단 사업, 영유아 사전예방적 건강관리 등 접수
- 사업기간 : 2024년01월01일 ~ 2028년12월31일
- 지원형태 : 직접수행
- 지원조건 : 자체재원
- 시행주체 : 중구

단위사업

암예방및관리

□ 목적 및 주요내용

○ 목적

- 저소득층 암환자 등에게 의료비를 지원하여 경제적 부담을 줄이고 치료율을 높이기 위함
- 국가암검진사업으로 암진단을 받은 환자에게 의료비를 지원하여 암 진단부터 치료까지 연속적인 지원으로 치료율을 높이기 위함

○ 주요내용

- 성인암환자(5대암, 폐암 등), 소아암환자 의료비지원
- 국가암검진 사업
- 희귀질환자 상담 및 의료비 지원

□ 관련 예산사업 내역

(단위:개, 백만원)

사업명	회계구분	'22결산	'23예산	'24예산	비고 (세부사업수)
암예방및관리	일반회계	556	567	556	5
희귀질환자 의료비 지원 사업		122	122	106	
암환자 의료비 및 재가암 관리 지원(전환사업)		182	187	187	
국가암관리 지자체 지원		202	202	214	
암 검진 플러스 사업		50	54	47	
암환자 가발구입비 지원		0	2	2	

□ 관련 예산사업 개요

사업명	희귀질환자 의료비 지원사업
사업내용	- 희귀질환자 의료비 지원 - 2년마다 정기적으로 지원 대상자의 소득, 재산조사 실시
사업기간	2024년01월01일 ~ 2028년12월31일
지원형태	민간보조
지원조건	국50/시25/구25
시행주체	중구

사업명	암환자 의료비 및 재가암관리 지원(전환사업)
사업내용	암 치료비중 본인부담금 지원, 재가암환자 지원
사업기간	2024년01월01일 ~ 2028년12월31일
지원형태	직접수행
지원조건	시75/구25
시행주체	중구

사업명	국가암관리 지자체 지원
사업내용	- 5대암(위암, 유방암, 자궁경부암, 간암, 대장암), 폐암 검진 - 홍보 및 검진독려 전화 등
사업기간	2024년01월01일 ~ 2028년12월31일
지원형태	직접수행
지원조건	국50/시25/구25
시행주체	중구

사업명	암 검진 플러스 사업
사업내용	국가암검진 수검완료자에게 종양표지자 검사 또는 초음파 검사
사업기간	2024년01월01일 ~ 2028년12월31일
지원형태	민간보조
지원조건	자체재원
시행주체	중구

사업명	암환자 가발구입비 지원
사업내용	지원대상자에게 가발구입비의 90%까지 지원(1회, 최대 70만원)
사업기간	2024년01월01일 ~ 2028년12월31일
지원형태	민간보조
지원조건	시50/구50
시행주체	중구

단위사업

치매관리체계 구축

□ 목적 및 주요내용

○ 목적

- 치매의 예방, 치매환자에 대한 보호와 지원 및 치매퇴치를 위한 연구 등에 관한 정책을 종합적으로 수립, 시행함으로써 치매로 인한 개인적 고통과 피해 및 사회적 부담을 줄이고 국민건강증진에 이바지함

○ 주요내용

- 치매안심센터 운영
 - 치매조기검진
 - 치매환자 등록, 사례관리 등 지원서비스 제공
 - 치매 환자 쉼터 운영 및 가족지원사업
 - 치매예방 프로그램 운영
 - 치매인식개선사업
- 치매치료관리비 지원
 - 치매치료약 복용 치매환자 중 기준중위소득 120% 이하인 경우 치매약값 및 진료비 지원(월3만원/연36만원 이내)
 - 국민건강보험공단 예약집행
- 치매노인 공공후견
 - 후견대상자 발굴 및 선정
 - 공공후견인 활동 지원 등
- 구립 치매전담형 주간보호센터 운영
 - 치매환자 돌봄서비스 제공 및 인지재활 프로그램 운영
 - 치매환자 가족 모임 및 상담

□ 관련 예산사업 내역

(단위:개, 백만원)

사업명	회계구분	'22결산	'23예산	'24예산	비고 (세부사업수)
치매관리체계 구축	일반회계	676	664	681	4
치매안심센터 운영		371	358	384	
치매치료관리비 지원 (전환사업)		74	74	94	
치매노인 공공후견		1	2	2	
치매주간보호센터 운영 지원(자체)		230	230	200	

□ 관련 예산사업 개요

사업명	치매안심센터 운영
사업내용	원도심 치매안심센터 운영
사업기간	2024년01월01일 ~ 2028년12월31일
지원형태	직접수행
지원조건	국80/시10/구10
시행주체	중구

사업명	치매치료관리비 지원(전환사업)
사업내용	- 사업대상 : 관내 60세 이상 치매진단을 받은 치매치료약 복용자 중 기준중위소득 120%이하인 경우 - 지원내용 : 치매치료관리비 보험급여분 중 본인부담금 지원(월3만원 상한내 실비지원)
사업기간	2024년01월01일 ~ 2028년12월31일
지원형태	민간보조
지원조건	시75/구25
시행주체	중구

사업명	치매노인 공공후견
사업내용	- 사업대상 · 후견대상자 : 관내 만 60세이상 치매환자 중 저소득자(기초생활수급자, 차상위계층 등)이면서 가족이 없는 경우 · 공공후견인 : 「민법」 제937조에 따른 결격사유가 없는 사람이면서, 보건복지부에서 정한 공공 후견인 교육을 받거나 받을 예정인 자 - 사업내용 : 후견대상자 발굴 및 선정, 후견심판청구 지원, 공공후견인 활동지원
사업기간	2024년01월01일 ~ 2028년12월31일
지원형태	직접수행
지원조건	국80/시10/구10
시행주체	중구

사업명	치매주간보호센터 운영 지원(자체)
사업내용	- 치매어르신 돌봄 서비스 제공 - 치매주간보호센터 운영지원 : 230,000천원 - 민간위탁기관선정 심사위원 참석수당 : 490천원
사업기간	2024년01월01일 ~ 2028년12월31일
지원형태	직접수행
지원조건	자체재원
시행주체	중구

단위사업

정신보건사업 지원

□ 목적 및 주요내용

○ 목적

- 통합적인 정신질환자 관리체계를 구축함으로써 정신질환의 예방, 정신질환자의 조기발견, 상담, 치료, 재활 및 사회복귀 도모

○ 주요내용

- 중구정신건강복지센터 및 마음피움센터 운영으로 등록정신질환자 대상 다양한 재활프로그램 제공 등
- 아동청소년 정신건강검진 및 상담 등
- 자살예방을 위한 정신건강검진 및 상담 등
- 주민들의 정신건강 증진을 위한 캠페인
- 정신질환자 조기치료, 행정입원, 응급입원, 외래치료 등 치료비 지원
- 정신건강 심의(심사)위원회 운영
- 재난 심리지원 사업
- 1인가구 자살 예방 사업
- 정신질환자 응급 및 초기대응

□ 관련 예산사업 내역

(단위:개, 백만원)

사업명	회계구분	'22결산	'23예산	'24예산	비고 (세부사업수)
정신보건사업 지원	일반회계	1,201	1,253	1,536	13
기초정신건강복지센터 지원		65	51	102	
정신건강복지센터 인력확충		720	786	877	
통합정신건강증진사업		111	128	126	
기초정신건강복지센터 종사자 복지점수 및 건강검진비		4	9	9	
기초정신건강복지센터 종사자 급량비		12	14	24	
지역자살예방사업		41	41	41	
기초정신건강복지센터 자살예방사업 지원		71	72	74	
정신질환자 치료비 지원사업		12	9	15	
자살유족 지원사업		24	48	48	
1인가구 자살예방사업		0	0	74	
정신재활시설 운영지원		0	0	48	
정신재활시설 종사자 처우개선 사업비		0	0	1	
정신보건사업		141	96	96	

□ 관련 예산사업 개요

사업명	기초정신건강복지센터 지원
사업내용	- 정신건강복지센터 운영(정신질환자 등록 및 사례관리, 홍보 및 교육, 캠페인 실시) - 영종국제도시 내 '마음피움센터' 운영 - 아동청소년 정신건강 증진사업 - 통합정신건강사업
사업기간	2024년01월01일 ~ 2028년12월31일
지원형태	민간보조
지원조건	국50/시25/구25
시행주체	보조사업자

사업명	정신건강복지센터 인력확충
사업내용	중구 정신건강복지센터 인력 확충
사업기간	2024년01월01일 ~ 2028년12월31일
지원형태	민간보조
지원조건	국50/시25/구25
시행주체	보조사업자

사업명	통합정신건강증진사업
사업내용	- 찾아가는 「온택트 마음이음」 - 정신질환 인식개선사업 - 청소년 정신건강 조기중재 사업 - 중증 정신장애인 사회통합 지원봉사단 「피움봉사단」
사업기간	2024년01월01일 ~ 2028년12월31일
지원형태	민간보조
지원조건	국50/시25/구25
시행주체	중구

사업명	기초정신건강복지센터 종사자 복지점수 및 건강검진비
사업내용	- 기초정신건강복지센터 종사자 복지점수 지원 - 기초정신건강복지센터 종사자 종합건강검진비 지원 : 인건비지원(국·시비) 사회복지시설 정규직 및 기간제 근로자 중에서 당해연도 건강검진대상자
사업기간	2024년01월01일 ~ 2028년12월31일
지원형태	민간보조
지원조건	시100
시행주체	보조사업자

사업명	기초정신건강복지센터 종사자 급량비
사업내용	정액급식비(월5만원) 지원
사업기간	2024년01월01일 ~ 2028년12월31일
지원형태	민간보조
지원조건	시100
시행주체	보조사업자

사업명	지역자살예방사업
사업내용	- 생애주기별 자살예방 전략 수립 - 생명존중문화 조성 등 환경적 접근과 자살위험자 조기발견 및 치료 등 대상자적 접근을 포괄하는 추진체계 구축
사업기간	2024년01월01일 ~ 2028년12월31일
지원형태	민간보조
지원조건	국50/시25/구25
시행주체	보조사업자

사업명	기초정신건강복지센터 자살예방사업 지원
사업내용	정신건강복지센터 자살예방사업 인력 지원
사업기간	2024년01월01일 ~ 2028년12월31일
지원형태	민간보조
지원조건	국50/시25/구25
시행주체	보조사업자

사업명	정신질환자 치료비 지원 사업
사업내용	- 정신질환 조기치료·지원 사업 - 행정입원 치료비 지원 - 응급입원 비용 지원 - 정신질환 외래치료지원제 치료비 지원
사업기간	2024년01월01일 ~ 2028년12월31일
지원형태	직접수행
지원조건	국50/시25/구25
시행주체	중구

사업명	자살유족 지원사업
사업내용	자살유족에게 유족상담서비스, 법률지원, 학자금 지원, 임시주거 지원 등을 원스톱으로 지원
사업기간	2024년01월01일 ~ 2028년12월31일
지원형태	민간보조
지원조건	국50/시25/구25
시행주체	보조사업자

사업명	1인가구 자살예방사업
사업내용	1인가구 발굴 추진 및 심리정서 지원
사업기간	2024년01월01일 ~ 2028년12월31일
지원형태	민간보조
지원조건	시50/구50
시행주체	보조사업자

사업명	정신재활시설 운영지원
사업내용	정신재활시설(공동생활가정) 운영지원 : 인건비 및 사업비 지원(국·시비)
사업기간	2024년01월01일 ~ 2028년12월31일
지원형태	민간보조
지원조건	시50/구50
시행주체	보조사업자

사업명	정신재활시설 종사자 처우개선 사업비
사업내용	- 정신재활시설 종사자 복지점수 : 300천원 - 정신재활시설 종사자 급량비 : 600천원
사업기간	2024년01월01일 ~ 2028년12월31일
지원형태	민간보조
지원조건	시100
시행주체	보조사업자

사업명	정신보건사업
사업내용	<ul style="list-style-type: none"> - 정신건강심의(심사)위원회 참석수당 - 생명존중문화조성사업 - 정신건강심의(심사)위원회, 정신질환자 응급대응 협의회 운영비 - 마음피움센터 임차료
사업기간	2024년01월01일 ~ 2028년12월31일
지원형태	직접수행
지원조건	자체재원
시행주체	중구

단위사업**건강증진사업관련 행정지원****□ 목적 및 주요내용****○ 목적**

- 각종 건강증진사업 업무추진과 관련한 인력, 시설을 지원하여 사업이 효율적으로 운영될 수 있도록함

○ 주요내용

- 건강증진사업 인력지원
- 각종 건강증진관련 측정장비, 계측기구 등의 유지보수
- 기타 사업활성화를 위한 지원

□ 관련 예산사업 내역

(단위:개, 백만원)

사업명	회계구분	'22결산	'23예산	'24예산	비고 (세부사업수)
건강증진사업관련 행정지원	일반회계	50	140	85	1
건강사업관련 업무 지원		50	140	85	

□ 관련 예산사업 개요

- 사업명 : 건강사업관련 업무 지원
 - 금연, 영양 등 기간제근로자 4대보험료 사업장분 편성
- 사업내용 :
 - 사업관련 의료시설장비 구입 및 유지비
 - 건강증진사업 차량관련 유지비 등
- 사업기간 : 2024년01월01일 ~ 2028년12월31일
- 지원형태 : 직접수행
- 지원조건 : 자체재원
- 시행주체 : 중구

국제도시보건과

전략목표	삶의 질 향상을 위한 지역주민의 건강증진 도모
[소관부서]	국제도시보건과

1. 기본방향

지역주민의 건강증진을 위한 보건서비스 확대 제공

< 정책사업목표 현황 >

(단위:개, 백만원)

정책사업목표	성과 지표수	단위 사업수	예산액

2. 조직 및 인력현황

(단위 : 명)

부서명	정원				현원	계단위 직제명
	계	4급이상	5급	6급이하		
계	21	0	2	19	21	
국제도시보건과	21	0	2	19	21	보건관리팀, 가족건강팀, 치매지원팀, 감염병관리팀

3. 예산현황

(단위 : 백만원, %)

구 분	예 산 액		전년도예산액		비교증감	
	구성비	구성비	구성비	증감률	증감률	증감률
계	2,983	100.00 %	3,082	100.00 %	△98	△3.19%
정 책 사 업	2,526	84.67 %	2,609	84.65 %	△83	△3.17%
행 정 운 영 경 비	457	15.33 %	473	15.35 %	△16	△3.29%
인 력 운 영 비	407	13.65 %	414	13.42 %	△6	△1.55%
기 본 경 비	50	1.68 %	59	1.92 %	△9	△15.43%
재 무 활 동	0	0.00 %	0	0.00 %	0	0.00%

(1) 주요내용

- 건강한 삶을 위한 통합건강증진사업 수행으로 지역주민의 건강증진 도모
- 지역주민의 건강생활 실천 및 만성질환 예방
- 생애주기별 보건서비스 활성화

(2) 성과지표 및 목표치 설정

< 성과지표별 목표치 설정 >

성과지표(단위)	지표 유형	가중치	실적 및 목표치					측정산식 또는 측정방법	자료수집 방법/출처	
			구분	22	23	24	25			26
임산부 등록관리율(%)	핵심	0.2	목표	95	95	95	95	95	(당해연도 보건소 등록임산부수/당해연도 출생아수)*100	임산부 등록수:PHIS, 출생아수:행정안전부 주민등록인구 현황
			실적	105.8	132					
영양플러스사업 만족도(점)	일반	0.2	목표	94.19	94.5	94	94	94	PHIS 영양플러스 총 만족도 결과	영양플러스사업 만족도 조사결과
			실적	94.99	94.5					
방문건강관리 서비스 제공실적(건)	일반	0.2	목표	-	3,000	3,000	3,000	3,000	방문건강관리 서비스 제공 횟수를 제공 건수로 측정	PHIS 및 업무 보고내역 실적
			실적	-	3,000					
감염병 등 검사 실적(건)	일반	0.2	목표	14,400	28,254	18,000	18,000	18,000	법정감염병 검사 건수	PHIS 및 질병통합관리 시스템
			실적	95,335	0					
보건진료소 이용자 수(명)	일반	0.2	목표	4,020	4,063	4,145	4,223	4,305	이용자 수	보건진료소 이용자현황, 운영결과 보고
			실적	4,091	4,075					

< 성과지표별 목표치 설정 근거 >

- 임산부 등록관리율
 - 95%이상 등록 유지
- 영양플러스사업 만족도
 - 최근 3년 실적 평균값
- 방문건강관리 서비스 제공실적
 - 전년도 목표수준 유지
- 감염병 등 검사 실적
 - PCR 우선순위 대상자 감소, 검사실, 방사선실 운영
- 보건진료소 이용자 수
 - 최근 3년간 실적 평균치 대비 2% 향상

단위사업

지역사회 통합건강증진사업(영종)

□ 목적 및 주요내용

○ 목적

- 통합건강증진사업(신체활동 늘리기, 비만예방 등) 연계를 통한 지역주민의 건강증진 도모

○ 주요내용

- 신체활동 늘리기, 비만예방 및 심뇌혈관질환 관련 건강생활사업

□ 관련 예산사업 내역

(단위:개, 백만원)

사업명	회계구분	'22결산	'23예산	'24예산	비고 (세부사업수)
지역사회 통합건강증진사업 (영종)	일반회계	160	162	162	3
지역사회 통합건강증진 사업(웰빙 웰에이징)(영종)		15	15	20	
지역사회 통합건강증진 사업(미래세대 건강관리) (영종)		135	136	137	
지역사회 통합건강증진 사업(취약지역 및 계층 통합건강관리)(영종)		10	11	5	

□ 관련 예산사업 개요

사업명	지역사회 통합건강증진사업(웰빙 웰에이징)(영종)
사업내용	- 만성질환 관리 : 고혈압·당뇨 교육, 캠페인 - 운동관리 : 유산소·근력운동교실, 모바일걷기앱 워크온 캠페인, 온택트랜선 홈트레이닝 프로그램 - 비만관리 : 방과 후 돌봄보건교실, 비만예방관리 캠페인 및 프로그램
사업기간	2024년01월01일 ~ 2028년12월31일
지원형태	직접수행
지원조건	국30/시35/구35
시행주체	중구

사업명	지역사회 통합건강증진사업(미래세대 건강관리)(영중)
사업내용	- 임산부 건강관리 : 임산부 등록, 철분제 엽산제 등 지원, 영양플러스 사업 운영 등 - 영유아 건강관리 : 영양 프로그램 운영 등
사업기간	2024년01월01일 ~ 2028년12월31일
지원형태	직접수행
지원조건	국30/시35/구35
시행주체	중구

사업명	지역사회 통합건강증진사업(취약지역 및 계층 통합건강관리)(영중)
사업내용	- 지역사회중심 재활사업 - 특화사업 프로그램 운영(주민자율 건강지킴이 아파트 운영, 찾아가는 건강아파트 등)
사업기간	2024년01월01일 ~ 2028년12월31일
지원형태	직접수행
지원조건	국30/시35/구35
시행주체	중구

단위사업

건강생활 운영관리(영종)

□ 목적 및 주요내용

○ 목적

- 심뇌혈관질환 예방사업 및 건강 관련 사업 개선을 통한 지역주민의 건강증진 도모

○ 주요내용

- 심뇌혈관질환 예방관리사업 및 프로그램 운영

□ 관련 예산사업 내역

(단위:개, 백만원)

사업명	회계구분	'22결산	'23예산	'24예산	비고 (세부사업수)
건강생활 운영관리(영종)	일반회계	3	3	19	2
건강생활실천 통합서비스 개선사업(영종)		3	3	1	
성장기 아동 체형불균형 관리 사업		0	0	18	

□ 관련 예산사업 개요

사업명	건강생활실천 통합서비스 개선사업(영종)
사업내용	영종 건강증진사업 운영
사업기간	2024년01월01일 ~ 2028년12월31일
지원형태	직접수행
지원조건	자체재원
시행주체	중구

사업명	성장기 아동 체형불균형 관리 사업
사업내용	- 학교로 찾아가는 검사 - 검사 이상 아동 의료기관 연계(진단검사 등 실시) - 검사 유소견 아동은 개별 운동처방 및 운동 프로그램 실시 - 검사 항목 : 척추측만증·거북목증후군 선별, 족저압 분석 검사
사업기간	2024년01월01일 ~ 2028년12월31일
지원형태	직접수행
지원조건	자체재원
시행주체	중구

단위사업

모자보건사업

□ 목적 및 주요내용

○ 목적

- 임신부터 영유아기까지 각종 검사 및 건강관리 안내를 통한 모성과 영유아의 건강증진 도모

○ 주요내용

- 가임기여성, 임신부에게 건강검진, 철분제 등 건강관리 지원
- 난임부부지원 등 임신·출산지원사업
- 모자건강 프로그램 운영
- 산후조리원 감염관리 등

□ 관련 예산사업 내역

(단위:개, 백만원)

사업명	회계구분	'22결산	'23예산	'24예산	비고 (세부사업수)
모자보건사업	일반회계	1,315	1,315	1,387	16
고위험임산부의료비 지원		14	12	41	
청소년산모 임신출산 의료비 지원		5	7	1	
저소득층 기저귀 및 조제 분유 지원		332	292	350	
모자보건실 운영(보조)		0	17	17	
냉동난자 사용 보조생식술 지원		0	0	4	
산모신생아 건강관리 지원(전환사업)		498	498	453	
산모신생아 건강관리 서비스 본인부담금 지원		62	95	86	
난임 시술비 지원 (전환사업)		350	300	300	
한의학 난임치료 지원사업 (전환사업)		8	16	10	
인천형 난임 시술비 지원		0	0	53	
I-Mom 방문건강관리 지원		3	3	3	
임신출산 건강관리지원 (영종)		33	58	60	
모자보건실 운영(자체) (영종)		4	5	2	
모자건강관리지원		4	9	6	
모유수유실 운영		1	1	1	
표준모자보건수첩 제작	1	1	1		

□ 관련 예산사업 개요

사업명	고위험임산부의료비 지원
사업내용	- 지원대상 : 기준중위소득 180%이하로 19종 고위험임신질환으로 진단받고 입원치료를 받은 임산부 *조기진통, 분만관련 출혈, 중증 임신중독증, 양막의 조기파열, 태반조기박리, 전치태반, 절박유산, 양수과다증, 양수과소증, 분만전 출혈, 자궁경부무력증, 고혈압, 다태임신, 당뇨병, 대사장해를 동반한 임신과다구토, 신질환, 심부전, 자궁내 성장제한, 자궁 및 자궁의 부속기질환 - 지원내용 : 전액본인부담금 및 비급여 진료비 90% 지원 (1인당 300만원 범위 이내)
사업기간	2024년01월01일 ~ 2028년12월31일
지원형태	직접수행
지원조건	국50/시25/구25
시행주체	중구

사업명	청소년산모 임신출산 의료비 지원
사업내용	- 지원대상 : 임신확인서로 임신이 확인된 만 19세 이하 산모 - 지원내용 : 임신부 및 2세미만 영유아의 모든 의료비 및 약제·치료재료 구입비 - 지원금액 : 임신 1회 당 120만원 범위 내 - 지원방법 : 국민행복카드 바우처 지원 - 지원기간 : 카드수령일로부터 분만예정일 이후 2년까지
사업기간	2024년01월01일 ~ 2028년12월31일
지원형태	민간보조
지원조건	국50/시25/구25
시행주체	중구

사업명	저소득층 기저귀 및 조제분유 지원
사업내용	- 지원대상 · 기저귀 : 만 2세 미만의 영아를 둔 기초생활 보장, 차상위계층, 한부모가족 수급 가구 영아, 기준중위소득 80%이하 다자녀(2인이상) 및 장애인 가구 · 조제분유 : 기저귀 지원대상 중 산모 사망이나 질병으로 모유수유가 불가능한 경우 ① 산모가 사망 또는 질병(AIDS, 항암치료 등)으로 모유수유가 불가능한 경우 ② 아동복지시설, 공동생활가정, 가정위탁아동, 한부모(부자, 조손)가정 - 지원내용 · 만 2세 미만 영아에 대해 최대 24개월 동안 지원 · 기저귀 : 영아 1인당 월 70천원 지원 · 조제분유 : 월 90천원 추가 지원
사업기간	2024년01월01일 ~ 2028년12월31일
지원형태	민간보조
지원조건	국50/시25/구25
시행주체	중구

사업명	모자보건실 운영(보조)
사업내용	- 임산부 건강상담 및 관리(산전 혈압, 혈당 관리) - 출산·육아교실 프로그램 지원 - 의료비 지원 신청 서류 접수 - 물품 지원 및 관리(영양제, 임신축하선물, 편안한 임신 통합서비스 관련 택배 발송 등) - 2023년 모자보건 신규사업 업무 보조(임신준비 건강관리 지원사업, 모유수유 동아리 운영)
사업기간	2024년01월01일 ~ 2028년12월31일
지원형태	직접수행
지원조건	자체재원
시행주체	중구

사업명	냉동난자 사용 보조생식술 지원
사업내용	냉동난자 사용 임신·출산 희망 부부(사실혼 포함) 대상 냉동난자 사용 보조생식술 지원(부부당 100만원, 2회)
사업기간	2024년01월01일 ~ 2028년12월31일
지원형태	직접수행
지원조건	국50/시25/구25
시행주체	중구

사업명	산모신생아 건강관리 지원(전환사업)
사업내용	- 지원대상 · 산모 또는 배우자가 생계, 의료, 주거, 교육급여 수급자 또는 차상위계층에 해당하는 출산가정 · 기준중위소득 150%이하 출산가정 - 예외지원 : 둘째아, 셋째아 이상, 쌍태아, 장애인 산모, 희귀난치성질환 산모, 결혼이민 산모, 미혼모 산모 - 지원내용 : 출산가정에 산모신생아 건강관리사가 방문하여 산모의 산후회복과 신생아의 돌봄을 제공하는 서비스 바우처 지원
사업기간	2024년01월01일 ~ 2028년12월31일
지원형태	민간보조
지원조건	시85/구15
시행주체	중구

사업명	산모신생아 건강관리서비스 본인부담금 지원
사업내용	- 지원대상 : 기준중위소득 150%이하 출산 - 지원내용 · 산모신생아 건강관리서비스 가격 중 본인부담금 일부 비용 지원 · 셋째아 이상 출산 가정 2주간 전액지원
사업기간	2024년01월01일 ~ 2028년12월31일
지원형태	직접수행
지원조건	시100
시행주체	중구

사업명	난임 시술비 지원(전환사업)
사업내용	<ul style="list-style-type: none"> - 지원 대상 <ul style="list-style-type: none"> · 난임시술을 요하는 의사의 난임진단서 제출자 · 사실상 혼인상태에 있는 난임부부, 최소한 한명은 주민등록이 되어 있는 대한민국 국적 소유자 · 기준중위소득 180% 이하인 가구 - 지원내용 <ul style="list-style-type: none"> · 체외수정(신선배아 9회, 동결배아 7회) 16회, 인공수정 5회 · 회당 320~110만원 범위
사업기간	2024년01월01일 ~ 2028년12월31일
지원형태	직접수행
지원조건	시75/구25
시행주체	중구

사업명	한의학 난임치료 지원사업(전환사업)
사업내용	<ul style="list-style-type: none"> - 지원대상 : 사실상 혼인관계에 있으며 인천시 중구에 거주하는 난임여성 13명 - 지원내용 : 한의학 치료 3개월, 치료 종료 후 임신 여부 추적 관찰 3개월 - 지원금액 : 1인당 최대 120만원 (한의원 내원 청구치료 등 : 본인부담) - 주의사항 : 치료기간 동안 양방난임시술 시술 금지
사업기간	2024년01월01일 ~ 2028년12월31일
지원형태	직접수행
지원조건	시50/구50
시행주체	중구

사업명	인천형 난임 시술비 지원
사업내용	난임부부 소득 상관없이 난임시술비 전계층 확대 지원
사업기간	2024년01월01일 ~ 2028년12월31일
지원형태	직접수행
지원조건	시75/구25
시행주체	중구

사업명	I-Mom 방문건강관리 지원
사업내용	산후우울 고위험군 임신부, 장애임산부, 미숙아 가정 등 건강관리 동의자에 한해 가정방문 또는 전화상담
사업기간	2024년01월01일 ~ 2028년12월31일
지원형태	직접수행
지원조건	시50/구50
시행주체	중구

사업명	임신출산 건강관리지원(영종)
사업내용	- 모자보건 보조인력 채용 : 모자보건사업 보조, 서류 접수 및 전산 처리 - 모자건강프로그램 운영 (대교교실, 출산준비교실) - 임신 축하 선물 등 출산 용품 지원 - 산후우울 검사 시행, 모유수유 권장 홍보 사업
사업기간	2024년01월01일 ~ 2028년12월31일
지원형태	직접수행
지원조건	시50/구50
시행주체	중구

사업명	모자보건실 운영(자체)(영종)
사업내용	- 모자보건 사업 홍보 및 운영 - 모유수유 권장 캠페인 - 산후우울 검사 시행
사업기간	2024년01월01일 ~ 2028년12월31일
지원형태	직접수행
지원조건	자체재원
시행주체	중구

사업명	모자건강관리지원
사업내용	임신 준비 부부 엽산제 제공, 대상자별 맞춤 건강관리 추진, 임신 부부 혈압 측정 등
사업기간	2024년01월01일 ~ 2028년12월31일
지원형태	직접수행
지원조건	자체재원
시행주체	중구

사업명	모유수유실 운영
사업내용	모유수유실 운영
사업기간	2024년01월01일 ~ 2028년12월31일
지원형태	직접수행
지원조건	자체재원
시행주체	중구

사업명	표준모자보건수첩 제작
사업내용	임신 또는 출생사실 확인시 임신부나 영유아에 대하여 표준모자보건수첩 발급
사업기간	2024년01월01일 ~ 2028년12월31일
지원형태	직접수행
지원조건	자체재원
시행주체	중구

단위사업

취약계층의료비지원

□ 목적 및 주요내용

○ 목적

- 고위험 신생아에 대한 지속적인 보건, 의료, 재활서비스 등 연계로 건강한 성장발달 도모

○ 주요내용

- 미숙아 선천성이상아 등록관리 및 의료비 등 지원
- 선천성대사이상 검사 및 환아관리
- 신생아 청각 선별검사비 및 보청기 지원

□ 관련 예산사업 내역

(단위:개, 백만원)

사업명	회계구분	'22결산	'23예산	'24예산	비고 (세부사업수)
취약계층의료비지원	일반회계	29	24	38	3
미숙아 및 선천성이상아 의료비 지원		11	6	18	
선천성대사이상검사 및 환아관리 지원		15	15	15	
선천성 난청검사 및 보청기 지원		3	3	5	

□ 관련 예산사업 개요

사업명	미숙아 및 선천성이상아 의료비 지원
사업내용	<ul style="list-style-type: none"> - 지원대상 : 기준중위소득 180% 이하 및 다자녀(2명 이상) 가구에서 출생한 신생아 - 지원요건 (미숙아) 임신 37주미만 또는 2500g미만의 영유아로, 출생 후 24시간 이내 긴급한 수술 또는 치료가 필요하여 신생아 중환자실에 입원한 경우 (선천성 이상아) 출생 후 1년 이내 선천성 이상아로 진단을 받고, 선천성이상 질환을 치료하기 위하여 출생 후 1년 이내에 입원하여 수술한 경우 - 지원내용 : 입원 의료비, 수술비 중 급여의 본인부담금 및 비급여 비용 - 지원금액 (미숙아) 출생 시 체중에 따라 1천만원 범위 내 지원 (선천성 이상아) 5백만원 범위 내 지원
사업기간	2024년01월01일 ~ 2028년12월31일
지원형태	직접수행
지원조건	국50/시25/구25
시행주체	중구

사업명	선천성대사이상검사 및 환아관리 지원
사업내용	<ul style="list-style-type: none"> - 지원대상 <ul style="list-style-type: none"> · 선별검사 : 기준중위소득 180% 이하 및 다자녀(2명 이상) 가구에서 출생한 영아 · 확진검사 : 소득기준 없음 · 환아관리 : 확진검사 결과 선천성대사이상 및 희귀 등 기타 질환으로 진단받아 특수식이 또는 의료비 지원이 필요한, 신청일 기준 만 19세 미만 환아 - 지원내용 : 선천성 대사이상 검사비 지원 및 선천성대사이상 환아관리 (검사비) 선별검사비(2-5만원), 정밀검사비(7만원내) <ul style="list-style-type: none"> * 선별검사 : 외래검사만 지원 (2018. 10월부터 입원검사는 전액 건강보험공단에서 부담) (환아관리) 만19세미만의 확진 환아 관리 · 선천성대사이상 : 특수조제분유·저단백식품 지원 · 선천성감상선기능저하증 : 의료비(연 250천원 범위 내) 지원
사업기간	2024년01월01일 ~ 2028년12월31일
지원형태	직접수행
지원조건	국50/시25/구25
시행주체	중구

사업명	선천성 난청검사 및 보청기 지원
사업내용	<p>지원대상 : 기준중위소득 180% 이하 및 다자녀(2명 이상) 가구의 외래검사 신생아</p> <p>지원내용 (검사비) 선별검사비 (5~25천원) 및 확진 검사비(7만원내) (보청기) 영유아 1명당 최대 양측의 보청기 지원(개당 131만원) 난청검사결과 난청으로 확진 받은 만 2세 이하 영유아(장애진단자 제외)</p>
사업기간	2024년01월01일 ~ 2028년12월31일
지원형태	직접수행
지원조건	국50/시25/구25
시행주체	중구

단위사업

국가금연지원서비스(영종)

□ 목적 및 주요내용

○ 목적

- 금연실천 유도 및 금연환경 구축을 통한 흡연율 감소로 지역주민 건강증진 도모

○ 주요내용

- 흡연 예방교육, 금연클리닉 운영, 흡연 지도단속

□ 관련 예산사업 내역

(단위:개, 백만원)

사업명	회계구분	'22결산	'23예산	'24예산	비고 (세부사업수)
국가금연지원서비스(영종)	일반회계	71	76	74	1
지역사회중심금연지원 서비스(영종)		71	76	74	

□ 관련 예산사업 개요

- 사업명 : 지역사회중심금연지원서비스(영종)
- 사업내용 :
 - 관내 주민에 대한 간접흡연예방 홍보 및 흡연예방사업
 - 금연지도자 개인상담 및 금연보조제, 행동물품 등 지원
 - 금연구역에 대한 감시, 계도 및 점검활동
- 사업기간 : 2024년01월01일 ~ 2028년12월31일
- 지원형태 : 직접수행
- 지원조건 : 국50/시25/구25
- 시행주체 : 중구

단위사업

지역사회 금연지원서비스

□ 목적 및 주요내용

○ 목적

- 금연실천 유도 및 금연환경 구축을 통한 흡연율 감소로 지역주민 건강증진 도모

○ 주요내용

- 흡연 예방교육, 금연클리닉 운영, 흡연 지도단속

□ 관련 예산사업 내역

(단위:개, 백만원)

사업명	회계구분	'22결산	'23예산	'24예산	비고 (세부사업수)
지역사회 금연지원서비스	일반회계	1	2	1	1
금연 환경 지원 서비스		1	2	1	

□ 관련 예산사업 개요

- 사업명 : 금연 환경 지원 서비스
- 사업내용 :
 - 관내 주민에 대한 간접흡연예방 홍보 및 흡연예방사업
 - 금연시도자 개인상담 및 금연보조제, 행동물품 등 지원
 - 금연구역에 대한 감시, 계도 및 점검활동
- 사업기간 : 2024년01월01일 ~ 2028년12월31일
- 지원형태 : 직접수행
- 지원조건 : 자체재원
- 시행주체 : 중구

단위사업

사례관리전달체계개선(영종)

□ 목적 및 주요내용

○ 목적

- 취약계층의 건강문제를 포괄적, 적극적으로 파악하고 자가 건강관리능력을 향상시킴으로써 건강수명 연장

○ 주요내용

- 방문 건강관리 서비스 제공 및 사례관리를 통한 지역자원 연계 등

□ 관련 예산사업 내역

(단위:개, 백만원)

사업명	회계구분	'22결산	'23예산	'24예산	비고 (세부사업수)
사례관리전달체계개선(영종)	일반회계	88	85	87	1
방문건강관리(영종)		88	85	87	

□ 관련 예산사업 개요

- 사업명 : 방문건강관리(영종)
- 사업내용 : 건강문제스크리닝, 건강관리서비스, 경로당 이동 순회 보건교육 등
- 사업기간 : 2024년01월01일 ~ 2028년12월31일
- 지원형태 : 직접수행
- 지원조건 : 국50/시25/구25
- 시행주체 : 중구

단위사업

방문건강관리서비스(영종)

□ 목적 및 주요내용

○ 목적

- 취약계층의 건강문제를 포괄적, 적극적으로 파악하고 자가 건강관리능력을 향상시킴으로써 건강수명 연장

○ 주요내용

- 방문 건강관리 서비스 제공 및 사례관리를 통한 지역자원 연계 등

□ 관련 예산사업 내역

(단위:개, 백만원)

사업명	회계구분	'22결산	'23예산	'24예산	비고 (세부사업수)
방문건강관리서비스(영종)	일반회계	35	42	31	1
방문보건사업 운영(영종)		35	42	31	

□ 관련 예산사업 개요

- 사업명 : 방문보건사업 운영(영종)
- 사업내용 : - 가정방문을 통한 방문간호 및 방문물리치료 서비스 제공
- 의료용품 및 소모품 지원 등
- 사업기간 : 2024년01월01일 ~ 2028년12월31일
- 지원형태 : 직접수행
- 지원조건 : 자체재원
- 시행주체 : 중구

단위사업

치매관리체계 구축(영종)

□ 목적 및 주요내용

○ 목적

- 치매로 인한 사회적 비용을 경감시키고 치매환자와 가족, 지역주민의 삶의 질 향상에 기여

○ 주요내용

- 치매 조기검진 및 상담
- 치매환자 등록관리 및 지원서비스 제공
- 치매환자 쉼터 및 치매 예방교육 프로그램 운영
- 치매환자 가족지원사업
- 치매인식개선 사업 등

□ 관련 예산사업 내역

(단위:개, 백만원)

사업명	회계구분	'22결산	'23예산	'24예산	비고 (세부사업수)
치매관리체계 구축(영종)	일반회계	314	275	249	1
치매안심센터 운영(영종)		314	275	249	

□ 관련 예산사업 개요

- 사업명 : 치매안심센터 운영(영종)
 - 치매안심센터(영종) 운영
 - 치매조기검진 및 상담
- 사업내용 :
 - 치매환자 등록관리 및 지원서비스 제공
 - 치매환자 쉼터 및 치매예방교육 프로그램 운영
 - 치매환자 가족지원사업
 - 치매인식개선 사업
- 사업기간 : 2024년01월01일 ~ 2028년12월31일
- 지원형태 : 직접수행
- 지원조건 : 국80/시10/구10
- 시행주체 : 중구

단위사업

지역사회중심재활사업

□ 목적 및 주요내용

○ 목적

- 인적·물적자원을 개발·활용하여 재활서비스를 체계적으로 제공함으로써 장애인의 재활 및 사회참여 촉진

○ 주요내용

- 장애인 건강보건관리사업
- 지역자원 연계사업
- 사업홍보 등

□ 관련 예산사업 내역

(단위:개, 백만원)

사업명	회계구분	'22결산	'23예산	'24예산	비고 (세부사업수)
지역사회중심재활사업	일반회계	13	34	35	1
장애인건강보건 전달체계 사업		13	34	35	

□ 관련 예산사업 개요

- 사업명 : 장애인건강보건 전달체계사업
 - 장애인 건강보건관리 사업 : 지역사회 조기적응 프로그램, 재활 프로그램, 퇴원관리 상담 활동, 사회참여 프로그램, 교육 및 2차 장애관리 등
- 사업내용 :
 - 지역자원 연계 사업 : 지역사회재활협의체(회) 및 사례관리, 지역장애인보건의료센터 연계, 통합건강증진사업 연계 등
 - 지원 사업 : 장애인 운전 지원, 가옥 내 편의시설 지원, 보조기기 지원, 건강검진 지원 등
 - 홍보 : 사업홍보, 장애체험 등
- 사업기간 : 2024년01월01일 ~ 2028년12월31일
- 지원형태 : 직접수행
- 지원조건 : 국50/시25/구25
- 시행주체 : 중구

단위사업

건강증진사업관련 행정지원(영종)

□ 목적 및 주요내용

○ 목적

- 건강증진 사업 관련 행정업무 지원

○ 주요내용

- 통합건강증진사업 관련 기간제근로자 4대보험료 사업장분 납부
- 건강증진사업 업무추진 지원

□ 관련 예산사업 내역

(단위:개, 백만원)

사업명	회계구분	'22결산	'23예산	'24예산	비고 (세부사업수)
건강증진사업관련 행정지원 (영종)	일반회계	11	24	24	1
건강사업관련 업무 지원 (영종)		11	24	24	

□ 관련 예산사업 개요

- 사업명 : 건강사업관련 업무 지원(영종)
- 사업내용 : - 금연, 영양, 방문 등 기간제근로자 4대보험료 사업장분
- 건강사업 등 업무추진비
- 사업기간 : 2024년01월01일 ~ 2028년12월31일
- 지원형태 : 직접수행
- 지원조건 : 자체재원
- 시행주체 : 중구

단위사업

보건지소 및 보건진료소 운영

□ 목적 및 주요내용

○ 목적

- 보건지소와 보건진료소의 시설 및 장비 관리를 통해 지역주민의 건강증진 도모

○ 주요내용

- 보건지소, 보건진료소 운영 및 시설유지비 등
 - 보건지소, 보건진료소 인력지원 등

□ 관련 예산사업 내역

(단위:개, 백만원)

사업명	회계구분	'22결산	'23예산	'24예산	비고 (세부사업수)
보건지소 및 보건진료소 운영	일반회계	338	513	412	6
보건지소 운영 및 시설 확충		212	343	287	
진료실 운영		0	1	1	
예방접종실 운영		2	7	1	
민원실 운영		0	4	1	
검사실 운영		54	80	52	
보건진료소 운영 및 시설 확충		70	77	71	

□ 관련 예산사업 개요

사업명	보건지소 운영 및 시설 확충
사업내용	보건지소 운영 및 시설물 관리를 위한 소요경비 및 인건비
사업기간	2024년01월01일 ~ 2028년12월31일
지원형태	직접수행
지원조건	자체재원
시행주체	중구

사업명	진료실 운영
사업내용	- 고혈압, 당뇨 등 만성질환 상담 - 내과진료 및 처방
사업기간	2024년01월01일 ~ 2028년12월31일
지원형태	직접수행
지원조건	자체재원
시행주체	중구

사업명	예방접종실 운영
사업내용	국가필수예방접종, B형간염 등 성인예방접종
사업기간	2024년01월01일 ~ 2028년12월31일
지원형태	직접수행
지원조건	자체재원
시행주체	중구

사업명	민원실 운영
사업내용	- 건강진단결과서(구 보건증) 및 재증명 발급 - 수입증지 수불 등 관리 - 각종 민원대장 관리 및 민원업무 수행
사업기간	2024년01월01일 ~ 2028년12월31일
지원형태	직접수행
지원조건	자체재원
시행주체	중구

사업명	검사실 운영
사업내용	- 검사항목 · 임상병리검사 : 감염병세균검사, 성매개감염병검사, 일반혈액검사, 생화학검사, 면역검사, 암표지자검사, 뇨검사 · 방사선검사 : 흉부X-ray, 골다공증검사
사업기간	2024년01월01일 ~ 2028년12월31일
지원형태	직접수행
지원조건	자체재원
시행주체	중구

사업명	보건진료소 운영 및 시설 확충
사업내용	인건비, 사무관리비, 공공운영비, 의료 및 회복비, 자산취득비 등
사업기간	2024년01월01일 ~ 2028년12월31일
지원형태	직접수행
지원조건	자체재원
시행주체	중구

단위사업

감염병관리

□ 목적 및 주요내용

○ 목적

- 집단 식중독 발생 예방 및 해외유입 감염병 관리를 통해 지역사회 감염병 확산 방지

○ 주요내용

- 수인성식품매개 감염병 관리
- 해외유입 감염병 관리

□ 관련 예산사업 내역

(단위:개, 백만원)

사업명	회계구분	'22결산	'23예산	'24예산	비고 (세부사업수)
감염병관리	일반회계	24	37	7	1
감염병관리 운영		24	37	7	

□ 관련 예산사업 개요

- 사업명 : 감염병관리 운영
- 사업내용 : - 수인성식품매개 감염병관리
- 해외유입 감염병관리
- 사업기간 : 2024년01월01일 ~ 2028년12월31일
- 지원형태 : 직접수행
- 지원조건 : 자체재원
- 시행주체 : 중구

붙 임

정책사업목표별 성과지표 현황

정책사업목표별 성과지표 현황

부서별	정책사업목표명	성과지표명(단위)	24년 목표치	지표종류		예산액 (백만원)
				정량/ 정성	성격	
총 계						451,910
의회사무과	원활한 의정활동 및 효율적 의사운영 지원으로 열린의정, 봉사의정, 책임의정 구현	의정활동 홍보 보도 실적 (횟수)	70	정량	결과	927
		회기운영 지원 일수(일수)	70	정량	결과	
기획예산실	구정에 대한 기획, 예산, 법무, 평가의 효율적 운영 지원	지시사항 이행률(%)	70	정량	산출	10,344
		예산 적정 집행률(%)	85	정량	산출	
		자치법규 정비율(%)	40	정량	산출	
		국정·자체평가 및 혁신 계획 이행률(%)	90	정성	과정	
감사실	적극적이고 예방적인 감사·감찰 활동으로 행정의 투명성과 신뢰성 제고 및 부패방지시스템 구축을 통한 청렴한 공직문화 정착	교육실시 횟수(회)	5	정량	결과	56
		청백-e 상시모니터링 처리율(%)	90	정량	결과	
		감사·감찰 실시 횟수(회)	14	정량	결과	
홍보체육실	다양한 매체를 활용한 구정홍보 활성화	신속하고 정확한 언론보도 (보도건수)	1,000	정량	결과	1,003
		소셜미디어 홍보 실적 (조회수)	717,727	정량	결과	
		TV,라디오 등을 활용한 홍보(표출횟수)	3,150	정량	결과	
		구정홍보 영상물 제작 (제작횟수)	2	정량	결과	
	지역정보화 촉진 및 정보 인프라 확충을 통한 정보화 역량 강화	네트워크 정상 가동률(%)	100	정량	결과	1,007

부서별	정책사업목표명	성과지표명(단위)	24년 목표치	지표종류		예산액 (백만원)
				정량/ 정성	성격	
홍보체육실	방송통신 인프라를 구축하여 대민 행정 및 통신 업무 효율 증대	사용전검사 민원처리 단축률(%)	57.2	정량	결과	366
	통계조사 실시를 통한 정책수립 및 연구자료 활용	통계조사 실시 건수(횟수)	2	정량	결과	73
		보고서 발간 횟수(건수)	2	정량	결과	
	건강한 체육복지 구현을 위한 생활체육 활성화	체육행사 개최 및 지원 건수(건)	21	정량	결과	3,666
		생활체육 프로그램 참여자수(명)	80,000	정량	결과	
총무과	공무원 후생복지 추진	후생복지 서비스 제공 실적(%)	97.5	정량	결과	2,520
		근로조건 처우개선비율(%)	97.5	정량	결과	
	시대에 부응하는 자치행정 구현	공공청사 건축 공정률(%)	40	정량	결과	3,207
	인적자원관리를 통한 조직역량강화	교육훈련 이수율(%)	85	정량	결과	349
		육아휴직 인력대체율(%)	90	정량	결과	
	자원봉사자의 적극적인 활동 독려를 통한 자원봉사활동 활성화	자원봉사자 활동률(%)	33	정량	결과	898
	국제교류 활성화 추진	국외 행정연수 실적(명)	90	정량	산출	198
문화관광과	지역 문화예술 활성화	축제 방문객 인원 증가율(%)	10	정량	산출	698
	문화예술 진흥	공연 관람객 증가율(%)	3	정량	산출	6,619
	공공도서관 육성	도서관 이용자 증가율(%)	5	정량	산출	353
	작은도서관 운영 활성화	도서관 이용자 증가율(%)	5	정량	산출	37
	문화지구 기획 및 사업 추진	문화지구 권장 및 준권장 시설 증가율(%)	2	정량	산출	38
	역사문화자원 정비	용공사 석축 담장공사 설치 진행률(%)	90	정량	산출	404
	효율적인 문화재 관리	문화유산 유지 관리 보수 개소수(%)	19	정량	산출	1,599
	관광중심도시 조성	연간 박물관 관람객 수 증가율(%)	3	정량	산출	1,081
		연간 야행 방문객 수 증가율(%)	5	정량	산출	
	관광인프라 구축 및 관광 시설물 관리·운영	문화관광기반시설 관리 운영(%)	75	정량	산출	553
		이용자 증가율(%)	3	정량	산출	
	관광홍보마케팅을 통한 국내·외 관광객 유치	역사문화해설사 활동 건수(활동 건수)	300	정량	산출	1,496

부서별	정책사업목표명	성과지표명(단위)	24년 목표치	지표종류		예산액 (백만원)
				정량/ 정성	성격	
문화관광과	관광홍보마케팅을 통한 국내·외 관광객 유치	단체관광객 인센티브 지급 인원(지급 인원)	2,000	정량	산출	1,496
		중구 홍보관 운영 유치인원(명)	15,000	정량	산출	
		주요 관광지 관광객 인원 증가(%)	3	정량	산출	
재무과	회계업무의 체계적 관리를 통한 지방재정의 건전성 극대화	결산서 작성(%)	100	정량	결과	92
	공유재산, 물품 및 차량의 체계적 관리를 통한 효율성 극대화	공유재산 실태조사 조치 달성률(%)	100	정량	결과	2,288
	공공시설물의 유지 관리 및 개보수를 통한 효율성 극대화	청사관련 사업 추진실적(%)	100	정량	결과	992
세무1과	세수목표의 차질없는 달성	구세 징수율(%)	100	정량	결과	425
민원지적과	고품격 민원행정서비스 제공 위한 신속하고 편리한 민원행정시스템 구현	행정서비스이행실태 점검률(%)	100	정량	결과	477
		공무원 친절교육 실시율(%)	100	정량	결과	
	효율적인 가족등록업무 수행	가족관계등록 처리사건수(건)	4,000	정성	결과	37
	내실 있는 기록관리 기반 확립 및 행정정보의 선제적·능동적 제공	이중보존(DB)추진율(%)	78.5	정량	결과	81
		정보공개율(%)	93	정량	결과	
	대민 지적행정 서비스 제공	지적재조사사업 단계별 추진실적(진행률(점수))	84	정량	결과	2,398
		토지이동 처리기간 단축 도(단축률(%)	90	정량	결과	
도로명주소 체계의 안정적인 운영과 사용촉진	건물번호판 정비(%)	100	정량	결과	148	
경제산업과	상권활성화 사업을 통한 침체된 중구지역 상권의 자생적인 경쟁력 회복 및 지역경제 활성화 도모	인천e음 활성화 지원(%)	50	정량	결과	2,890
		전통시장 활성화 사업 추진율(%)	100	정량	결과	
		시설현대화사업 공정률(%)	100	정량	결과	

부서별	정책사업목표명	성과지표명(단위)	24년 목표치	지표종류		예산액 (백만원)
				정량/ 정성	성격	
경제산업과	상권활성화 사업을 통한 침체된 중구지역 상권의 자생적인 경쟁력 회복 및 지역경제 활성화 도모	경제활성화기금 심의위원회 운영(%)	100	정량	결과	2,890
	고용촉진 활성화를 통한 구민 일자리 안정	일자리창출 비율(%)	120	정량	산출	1,602
	전통공예기술의 계승·발전과 우수공예인 발굴 육성, 공예인의 자긍심 고취와 전통공예품의 활발한 작품활동 유도	공예대회 출품수(출품수)	8	정량	산출	3
	지역물가안정 및 공정거래질서확립 도모	물가관련점검 및 위조상품단속(건수)	17	정량	결과	22
	고용촉진 지원서비스를 통한 일자리 창출 및 지역경제 활성화 도모	사회적기업 일자리창출 지원 인원수(명)	65	정량	결과	469
	중소기업 육성을 위한 기술지원	지식재산지원실적(%)	100	정량	결과	49
	산업유통질서 확립 및 안정적인 에너지관리 적극추진	건강한 상거래 질서 확립 을 위한 시설 점검 (%)	100	정량	결과	1,799
		에너지효율화 사업 추진 실적률(%)	100	정량	결과	
발전소주변지역 지원사업 시행	발전소주변지역 지원사업	100	정량	결과	330	
복지정책과	국가보훈대상자와 보훈회관에 대한 지원으로 국가보훈 대상자를 예우하는 기반 조성	참전유공자(보훈대상자) 수당 신규지원율(%)	1.5	정량	결과	2,461
	지역사회 내 인적 물적 자원 개발 및 관리로 지역주민에게 신속하고 적절한 맞춤형 서비스 제공	지역사회서비스투자사업 서비스 제공률(%)	1.5	정량	결과	1,436
		위문품 지급률(%)	1.5	정량	결과	
	저소득층에게 자활을 위한 근로 기회를 제공하여 자립 자활 기반 조성	업그레이드형 자활근로 사업 참여자 중 탈수급률(%)	39	정량	결과	3,971
	신속하고 적극적인 복지 지원으로 복지 사각 지대 해소	기초생활보장 수급자 증가율(%)	5	정량	결과	29,313
		의료급여 부당이득금 징수율(%)	70	정량	결과	
	저소득층 주거안정을 위한 주거급여 지원 사업	주거급여 수급자 증가율(%)	5	정량	결과	11,323
	저소득 취약계층 지원을 통한 복지정책 안정화	저소득층 건강보험료 지원(%)	2	정량	결과	306
저소득 어르신 틀니 지원 (명)		2	정량	결과		

부서별	정책사업목표명	성과지표명(단위)	24년 목표치	지표종류		예산액 (백만원)
				정량/ 정성	성격	
노인 장애인과	안정적인 노후생활을 통한 선진화된 노인복지사회 구축	노인생활안정 지원 목표 달성률(%)	85	정량	산출	69,413
		경로당 개보수비, 생활 집기비 지원 집행률(%)	85	정량	산출	
		노인여가문화프로그램 만족도(%)	85	정량	결과	
	다양한 일자리 및 사회활동 지원을 통한 안정적인 소득 보장 및 노인복지 증진	어르신 일자리 목표달성률(%)	100	정량	산출	11,796
	저소득 장애인에게 복지 보조금 지원과 활동 보조를 통해 장애인 자립 지원 및 사회활동 참여 강화	발달재활서비스 제공률(%)	93	정량	산출	18,099
		장애인연금 신규 수급자 발굴실적(%)	10	정량	산출	
취업 취약계층인 장애인 에게 일자리 제공을 통한 사회참여 확대 및 소득 보장 지원	장애인일자리 사업 추진 달성률(%)	100	정량	산출	1,422	
건설과	관광특구에 걸맞는 도로 환경 조성	도로관련 사업 추진율(%)	100	정량	결과	5,545
	가로환경 정비를 통한 쾌적한 도로환경 조성	노점상 및 노상적치물 정비건수(건)	1,400	정량	결과	389
	월미 해상스카이워크 조성으로 해양복합 관광지로 도약	월미 해상스카이워크 조성 추진율(%)	30	정량	결과	1,100
	월미도 문화의 거리 내 분수대 및 시설물을 관리 하여 관광객의 집객능력 향상 및 지역경제 활성화 도모	정비공사 사업 추진율(%)	100	정량	결과	90
	하수도의 효율적 관리로 각종 안전사고 예방 및 지하수자원의 지속가능한 개발과 관리	하수도시설물 정비실적(%)	100	정량	결과	3,468
	효율적인 전기시설물 유지관리를 통한 안전하고 쾌적한 도로환경 조성	친환경 고효율 가로등 정비(개)	500	정량	결과	1,870
		가로등 보안등 정비실적(건)	2,750	정량	결과	
안전관리과	사회재난 안전관리체계 강화	안전관리 조치율(%)	100	정량	결과	85
	어린이를 위한 안전 환경 조성	어린이 안전 관련 업무 추진율(%)	100	정량	산출	38

부서별	정책사업목표명	성과지표명(단위)	24년 목표치	지표종류		예산액 (백만원)
				정량/ 정성	성격	
안전관리과	생활안전 인프라 구축	방법 인프라 구축(%)	100	정량	결과	1,454
	자연재난 및 재난취약 시설에 대한 사전점검·정비·홍보·교육으로 재해위험요인 사전 제거 및 자연재난 발생 시 신속한 복구 추진 등 피해 지원	예방활동 조치율(%)	100	정량	결과	285
	중대재해예방	중대재해예방 관련 업무 추진율(%)	100	정량	결과	72
	민방위운영	민방위 교육 및 자원관리(%)	100	정량	결과	142
		민방위 훈련 운영(%)	100	정량	결과	
민방위시설장비 유지관리(%)		100	정량	결과		
도시계획과	효율적이고 체계적인 도시관리방안 수립	도시계획위원회 운영(%)	100	정량	결과	40
	쾌적하고 안전한 도시환경 및 미관 개선을 위한 광고물 관리	불법광고물 민원처리 완료율(%)	100	정량	산출	183
	제물포르네상스 프로젝트 및 향만 재개발 사업을 통한 원도심과 주변지역 활성화 도모	제물포르네상스 프로젝트 관련 협의 실적(건)	20	정성	결과	114
		친수시설 구조물 정비 실적(%)	100	정량	결과	
	- 월미관광특구 진흥을 위한 경관조성사업의 활성화 - 아름답고 쾌적한 경관 시설물의 조성 및 유지 관리	경관개선 추진 집행률(%)	95	정량	결과	55
	쾌적한 공원녹지 환경 조성 및 유지관리	가로수 및 녹지대 정비실적(%)	100	정량	결과	5,426
		공원 및 숲터 유지관리 정비 완료율(%)	100	정량	결과	
산림자원 보존·육성을 통한 쾌적한 녹색도시 환경 조성	도시녹화 조성 추진 집행률(%)	100	정량	결과	17	
건축과	쾌적한 도시미관 조성을 위한 위반건축물 단속 확대	위반건축물 정비율(%)	56.2	정량	결과	3
		위반건축물 이행강제금 징수율(%)	86	정량	결과	
	공동주택 등 건축물 관리를 통하여 안전하고 쾌적한 주거 및 건축 환경을 조성	공동주택 관리지원 실적(%)	100	정량	산출	1,308
		빈집 정비 추진 실적(%)	95	정량	결과	
	기반시설부담금 교부금의 효율적인 운영	기반시설부담금 사유 발생 시 환급률(%)	100	정량	결과	346

부서별	정책사업목표명	성과지표명(단위)	24년 목표치	지표종류		예산액 (백만원)	
				정량/ 정성	성격		
도시개발과	체계적이고 계획적인 도시개발을 통한 지역발전 도모	도시개발사업 관련 예산 집행률(%)	100	정량	결과	309	
		정비사업 및 도시재생사업 등 주거환경개선사업 추진으로 살기좋은 미래 도시 조성	신흥동 공감마을 사업 추진율(%)	100	정량	투입	1,726
			재개발사업 추진율(%)	100	정량	결과	
			전동 윗터골 저층주거지 재생사업 추진율(%)	100	정량	과정	
			월남촌 사랑마을 저층 주거지 재생사업 추진율(%)	70	정량	과정	
교통운수과	교통질서확립 및 시설확충을 통한 쾌적한 교통환경 조성	교통안전시설물 설치 및 정비율(%)	100	정량	투입	5,094	
		차량관련과태료 정리율(일반회계)(%)	100	정량	결과		
		공영주차장 조성 실적(%)	100	정량	결과		
		불법주정차 과태료 징수율(%)	70	정량	결과		
	고객편의 자동차 등록 민원 행정 구현 및 건전한 자동차 관리 문화 정착	자동차 무보험 운전자 및 무단방치 범칙금(%)	100	정량	산출	52	
		자동차관리사업 지도점검 및 단속실적(%)	100	정량	산출		
		불법 자동차 일제정리 및 단속(%)	100	정량	산출		
	여객 화물 자동차운송사업 관리 및 지속적인 지도 단속을 통한 건전한 운송질서 확립	교통불편신고 민원 처리율(%)	100	정량	산출	479	
		화물자동차 밤샘주차 단속실적(건)	100	정량	산출		
	위생과	유통식품 안전관리 및 위생업소의 효율적 관리를 통한 구민의 건강한 삶의 질 향상	소규모 어린이급식시설 등록률(%)	96	정량	결과	494

부서별	정책사업목표명	성과지표명(단위)	24년 목표치	지표종류		예산액 (백만원)
				정량/ 정성	성격	
위생과	유통식품 안전관리 및 위생업소의 효율적 관리를 통한 구민의 건강한 삶의 질 향상	유통식품 수거검사 건수(건수)	640	정량	결과	494
		소비자식품위생감시원 활동일수(건수)	10	정량	결과	
		위생등급 지정 업소 수 (개소수)	85	정량	결과	
환경보호과	올바른 폐기물 처리체계 확립으로 친환경도시 조성에 기여	폐건전지, 폐형광등 및 종이팩 회수율(kg)	13,000	정량	산출	24,231
		생활(일반)폐기물 감량률 (%)	0~5%미만	정량	산출	
		폐기물사업장 지도점검률 (%)	50	정량	산출	
		음식물류폐기물 감량률(%)	0.5	정량	산출	
	수질 보전과 공중위생의 향상으로 불필요한 자원 낭비 방지 및 자원순환형 경제사회 구축	정화조 청소율(%)	68	정량	산출	418
		공중화장실 관리율(%)	68	정량	산출	
	환경보전을 통한 쾌적한 생활환경 및 도시공간 조성	환경개선부담금 징수율(%)	85.5	정량	결과	780
		환경오염물질 배출사업장 지도점검(%)	100	정량	결과	
		온실가스 감축률(%)	38	정량	결과	
		탄소포인트제 가입가구수 (명)	4,212	정량	결과	
녹색제품 구매율(%)		8.96	정량	결과		
도시행정과	신속하고 체계적인 주민 중심 행정서비스 지원	영종국제도시 관리 예산 집행률(%)	80	정량	산출	461
	지역주민 복지증진을 위한 공향 및 주변지역 활성화	공향소음대책 주민지원사업 추진실적(%)	100	정성	과정	1,537

부서별	정책사업목표명	성과지표명(단위)	24년 목표치	지표종류		예산액 (백만원)
				정량/ 정성	성격	
도시행정과	합리적이고 일관성 있는 토지정보체계 강화로 만족도 높은 토지행정서비스 제공	개별공시지가 조사율(%)	82	정량	산출	639
		지적재조사사업 추진율(%)	60	정량	산출	
		개발부담금 부과대상조사율(%)	82	정량	산출	
	영종국제도시 지적 관련 신속·정확한 민원 처리 및 고품질정보의 효율적 제공	상세주소 부여실적(%)	12	정량	과정	132
		토지이동 처리기간 단축도(%)	69	정량	과정	
	체육·복지·문화시설을 갖춘 복합공공시설 건립을 통한 양질의 주민 여가문화시설 제공으로 주민만족 및 시설운영의 효율성을 제고	복합공공시설 건축 공정률(%)	100	정성	과정	19,615
세무2과	세수증대를 위한 세수목표 달성	구세 징수율(%)	100	정량	결과	396
복지지원과	갑작스런 위기상황 발생 시 신속하고 적극적인 복지지원으로 위기가구의 위기상황 극복	긴급지원사업 수혜가구 증가율(%)	3	정량	결과	1,449
	지역사회 자원에 대한 체계적인 관리를 통해 복합적이고 다양한 욕구를 가진 주민에게 필요한 서비스를 통합적으로 연계·제공	사례관리 대상자 목표 달성률(%)	100	정량	결과	2,882
		찾아가는 세탁서비스 지원 대상자(명)	200	정량	결과	
		푸드뱅크, 푸드마켓 이용자 수(명)	1,100	정량	결과	
여성보육과	성차별에 대한 인식 개선 및 정책에서의 성차별 요소 개선을 통해 양성평등 여건 및 문화 조성, 성공 적인 여성친화도시 조성	여성회관 프로그램 만족도(%)	82	정량	산출	1,303

부서별	정책사업목표명	성과지표명(단위)	24년 목표치	지표종류		예산액 (백만원)
				정량/ 정성	성격	
여성보육과	성차별에 대한 인식 개선 및 정책에서의 성차별 요소 개선을 통해 양성평등 건 및 문화 조성, 성공적인 여성친화도시 조성	여성친화도시 구민참여단 정책모니터링 실시 횟수(회)	8	정량	산출	1,303
		가정폭력 상담자 만족도(%)	82	정량	산출	
	취약가정(한부모, 다문화 등)의 생활 안정을 지원 하여 건강한 가족 육성	한부모가족 수혜대상자 증가율(%)	24	정량	산출	10,430
	밝은 미래를 위한 우수한 보육환경 조성	영유아 보육서비스 지원율(%)	90	정량	결과	53,802
구립 어린이집 보수공사 준공률(%)		90	정량	결과		
평생교육과	물적, 인적 교육인프라 확충으로 각급학교 교육 복지 향상 및 교육의 질 제고	학생 만족도(점)	93	정량	결과	12,974
		급식지원 만족(점)	94	정량	결과	
	지역사회의 평생교육 진흥을 도모하고 평생학습 도시 조성사업을 원활하게 추진하기 위한 인프라를 구축하여 평생학습의 효과적인 지원	평생학습프로그램 참여율 (%)	89	정량	결과	228
	청소년의 다양한 활동 및 참여를 지원하여 건강한 청소년 문화 조성	고위기청소년에 대한 중구청소년상담복지센터 서비스 지원 건수(건수)	2,743	정량	결과	1,917
		학교밖청소년지원센터로 부터 서비스를 지원받은 학교 밖 청소년 수(명)	90	정량	결과	
	저소득층 아동(보호대상 아동 포함)의 건강한 성장을 위한 환경 조성 과 수혜자 특성에 맞는 맞춤형 서비스를 통한 종합적인 복지 지원	지원 아동 수 증가율(%)	2	정량	결과	19,575
친환경 위생과	환경오염물질 배출사업장 관리로 쾌적한 도시환경 조성, 대기 및 생활환경 개선을 위한 제도 실시	환경오염물질 배출사업장 지도점검률(%)	100	정량	결과	737
		공회전 제한표지판 설치(%)	100	정량	결과	
		행정처분 이행완료율(%)	100	정량	결과	

부서별	정책사업목표명	성과지표명(단위)	24년 목표치	지표종류		예산액 (백만원)
				정량/ 정성	성격	
친환경 위생과	환경오염물질 배출사업장 관리로 쾌적한 도시환경 조성, 대기 및 생활환경 개선을 위한 제도 실시	공중화장실 예산집행률(%)	85.4	정량	산출	737
	안전한 먹거리 제공을 위한 위생업소 관리로 식품 안전성확보	식품위생업소 계획별 지도점검률(%)	100	정량	결과	7
		공중위생업소 계획별 지도점검률(%)	100	정량	결과	
	올바른 폐기물 처리 및 자원순환을 통한 쾌적한 녹색도시 조성	폐기물사업장 지도점검률 (%)	50	정량	결과	3,257
용유지역 행락쓰레기 수거 용역 이행완료율(%)		50	정량	결과		
기반시설과	영종국제도시 도시계획도로 개설을 통한 도로환경 개선	도로개설사업 추진 절차 이행률(%)	100	정량	결과	3,869
	영종국제도시 도로 및 도로시설물 유지관리를 통한 주민편의 증진	도로 및 도로시설물 정비 사업 추진실적(%)	100	정량	결과	6,683
		전기시설물 정비 및 추진 실적(%)	100	정량	결과	
	영종국제도시 하수도 유지 및 소하천 정비를 통한 재해예방과 주민불편 해소	소하천 및 공공하수도 정비율(%)	90	정량	결과	2,832
	석유계량 점검을 통한 공정한 상거래 질서유지	석유판매업소 점검횟수(회)	2	정량	결과	0
건축허가과	○ 위반건축물 정비 및 관리 ○ 투명한 건축행정 처리 ○ 쾌적한 공동주택 주거 환경 조성	위반건축물 정비율(%)	37	정량	산출	180
		건축사 업무대행 건축물 위반 조치율(%)	100	정량	산출	
		공동주택 교육 및 관리실태 점검률(%)	100	정량	산출	
	효율적인 미개발지 관리	불법개발행위 행정처분 이행률(%)	100	정량	산출	26
도시공원과	불법옥외광고물 단속·정비 및 경관사업 추진으로 쾌적한 도시환경 구축	불법광고물 정비율(%)	100	정량	산출	892
	공원녹지 조성 및 유지 관리를 통한 도심속 녹색 휴식공간 제공	공원녹지사업 추진실적(%)	100	정량	산출	3,833

부서별	정책사업목표명	성과지표명(단위)	24년 목표치	지표종류		예산액 (백만원)
				정량/ 정성	성격	
도시공원과	산불예방, 산사태위험지구 정비, 산림병해충방제, 등산로 정비 및 둘레길 조성으로 지속가능한 산림자원조성 및 관광자원화	산림사업 정비실적(%)	100	정량	산출	2,569
교통과	영중국제도시지역의 교통 질서 확립 및 시설 확충을 통한 안전하고 쾌적한 교통환경 조성	주차공간 확보실적(면)	100	정량	결과	4,816
		교통안전시설물 설치 및 정비율(%)	100	정량	결과	
		불법 주정차 단속건수(대)	8,000	정량	결과	
	영중국제도시지역에 대중 교통을 지원하고 시설을 확충하여 운송질서 확립 및 주민편의 도모	공영버스 노선 운행률(%)	100	정량	산출	9,048
	영중국제도시 지역의 자동차 및 이륜차 등록과 변경을 지원하여 주민편의 도모	영중 용유 차량 등록민원 처리율(%)	100	정량	결과	4
도시농업과	농업의 선진화로 소득 증대를 통한 풍요롭고 살기 좋은 농촌 실현	지원실적(%)	94	정량	결과	1,995
	도심 속 자연친화적인 도시농업을 육성함으로써 지속가능한 녹색 도시 조성	도시농업 분야 사업 추진 실적(%)	89%	정량	결과	165
	가축전염병 확산 예방, 축산물 유통 업무 지원 및 축산업 사육기반 확충을 통한 축산경쟁력 강화	유실유기동물 반환입양 실적(%)	43	정량	산출	401
		길고양이 중성화 실적(%)	100	정량	산출	
		구제역 예방접종 실적(%)	100	정량	산출	
해양수산과	수산업 경쟁력 강화와 어업인의 경영안정을 위한 기반조성	수산자원조성률(%)	100	정량	결과	12,900
		어항유지보수실적(%)	100	정량	결과	

부서별	정책사업목표명	성과지표명(단위)	24년 목표치	지표종류		예산액 (백만원)
				정량/ 정성	성격	
해양수산과	공유수면 및 해안조사 관리	공유수면 환경개선 예산 투입실적(%)	100	정량	투입	22
	해수욕장의 관광인프라 확충 및 양질의 관광서비스 제공	관광인프라 구축률(%)	100	정량	결과	2,811
		해수욕장 편의 및 안전시 설물 정비(건)	100	정량	결과	
보건행정과	감염병 대응관리체계 강화 및 공공보건의료기관 서비스 확대를 통한 주민 건강 향상	결핵 신환자 치료성공률(%)	93	정량	결과	1,891
		진료서비스 만족도(%)	90	정량	결과	
		의약업소 지도점검률(%)	75	정량	결과	
		역학조사 완성도(%)	85	정량	산출	
		방역소독실적(개소)	10,500	정량	결과	
건강증진과	건강생활실천 환경 조성 으로 지역주민 건강수준 향상	지역사회 정신질환자 관리(점)	80	정량	산출	6,362
		보건소 금연클리닉 운영 실적(점)	60.1	정량	산출	
		방문건강관리사업 신규등록가구 적정관리 및 신규등록 실적(%)	100	정량	산출	
		지역사회 치매관리율(%)	50	정량	산출	
국제도시 보건과	지역주민의 건강증진을 위한 보건서비스 확대 제공	임산부 등록관리율(%)	95	정량	산출	2,526
		영양플러스사업 만족도(점)	94	정성	결과	
		방문건강관리 서비스 제공실적(건)	3,000	정량	산출	
		감염병 등 검사 실적(건)	18,000	정량	산출	
		보건진료소 이용자 수(명)	4,145	정량	산출	